

Naručitelj:

REPUBLIKA HRVATSKA
KARLOVAČKA ŽUPANIJA
GRAD DUGA RESA



Izvršitelj:

CPA - Centar za prostorno uređenje i arhitekturu d.o.o.

IZMJENE I DOPUNE
PROSTORNOG PLANA UREĐENJA
GRADA DUGA RESE

4. GRAĐEVINSKA PODRUČJA NASELJA
4.E. LIST - KARLOVAC 27

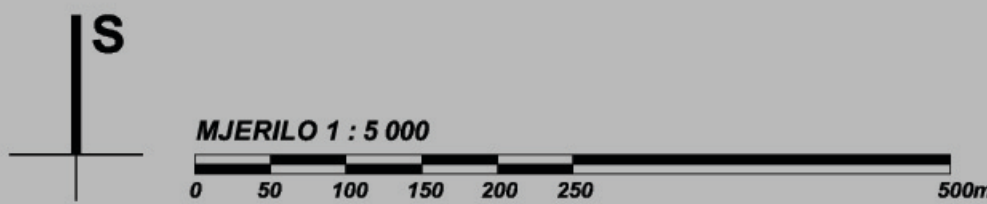

TUMAČ ZNAKOVA

RAZVOJ I UREĐENJE POVRŠINA NASELJA

IZGRAĐENI DIO GRAĐEVINSKOG PODRUČJA

NEIZGRAĐENI DIO GRAĐEVINSKOG PODRUČJA

NEIZGRAĐENI DIO GRAĐEVINSKOG PODRUČJA
- IZMJENE I DOPUNE

RAZVOJ I UREĐENJE POVRŠINA IZVAN NASELJA

VRIJEDNA OBRADIVA TLA
/prema članku 1.4.2. Odredbi za provođenje
Županijskog plana Karlovačke županije/

INFRASTRUKTURNI KORIDOR

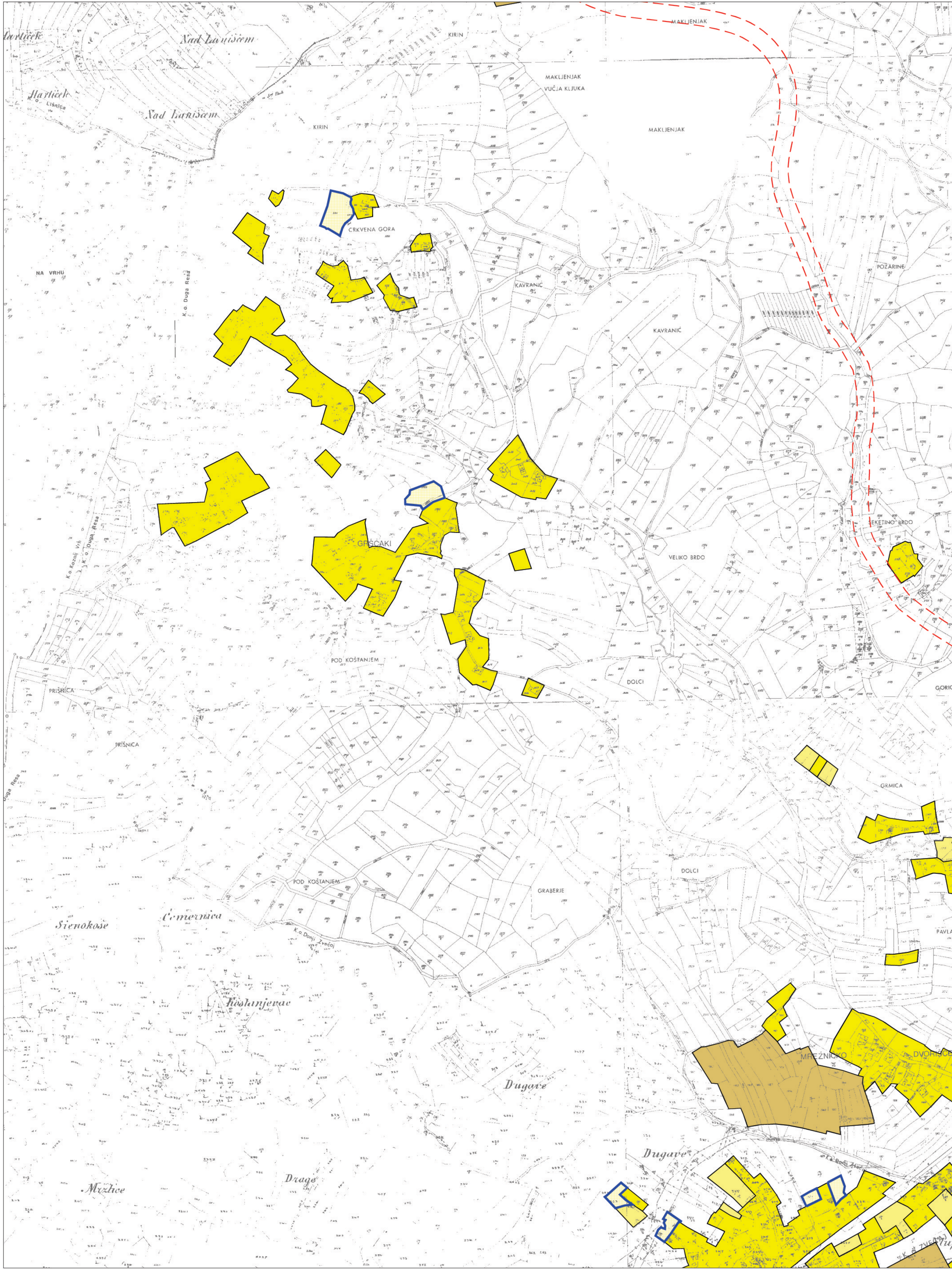

PODJELA NA LISTOVE
Karlovac -

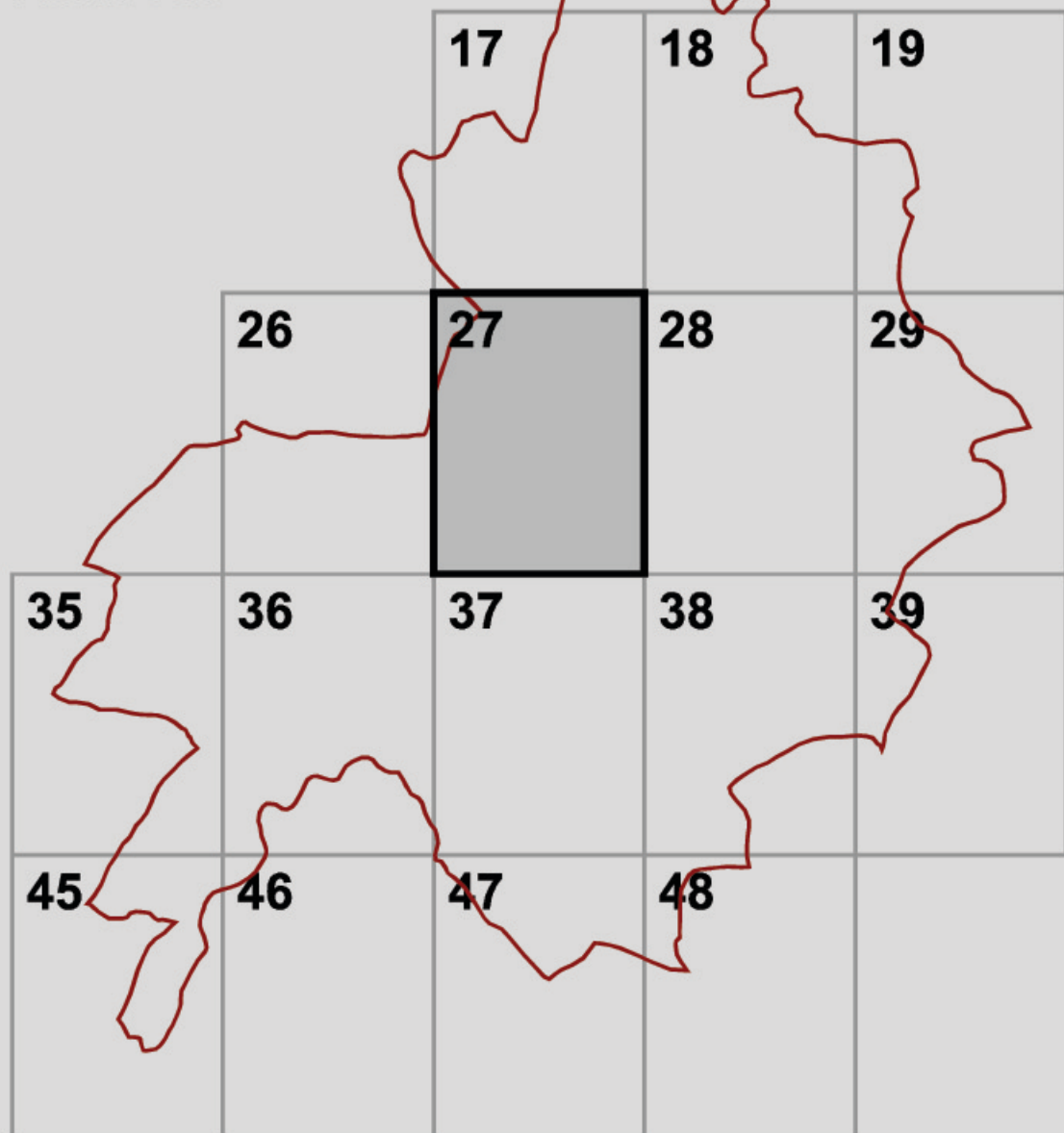

NASELJA



- 1 Gršćaki
- 2 Šeketino Brdo
- 3 Gorica
- 4 Mrežničke Poljice
- 5 Belavići
- 6 Dvorjanci
- 7 Petrakovo Brdo
- 8 Kozalj Vrh

KATASTARSKE OPĆINE

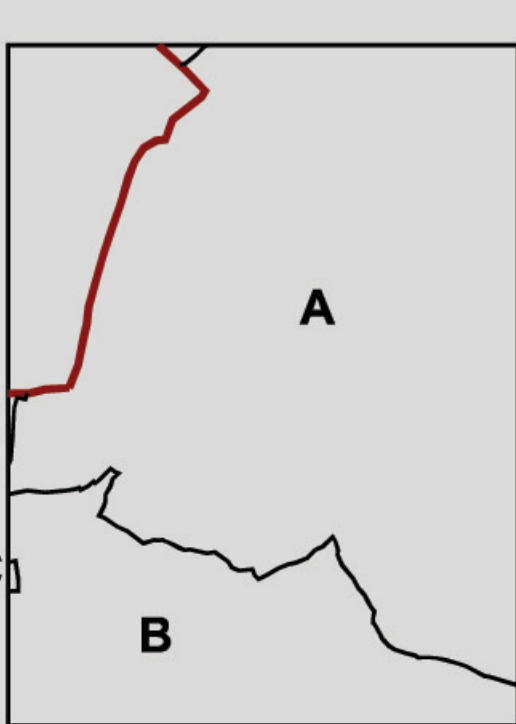

- A K.o. Gršćaki
- A K.o. Donji Zvečaj
- C K.o. Kozalj Vrh

KARLOVAČKA ŽUPANIJA
GRAD DUGA RESA

Naziv prostornog plana:	
IZMJENE I DOPUNE PROSTORNOG PLANA UREĐENJA GRADA DUGA RESE	
Naziv kartografskog prikaza: LIST - KARLOVAC 27	
Broj kartografskog prikaza: 4.E.	Mjerilo kartografskog prikaza: 1 : 5000
Program mjera za unapređenje stanja u prostoru Grada Duge Rese: Službeni glasnik Grada Duge Rese 0506	Odluka Gradskog vijeća Grada Duge Rese o donošenju Izmjena o dopuna Prostornog plana uređenja Grada Duge Rese: Službeni glasnik Grada Duge Rese 0468
Javna rasprava objavljena je: "Večernji list" od 25.09.2007. godine	Javni uvid održan: od: 05.10.2007. godine do: 05.11.2007. godine
Pečat tijela odgovornog za provođenje javne rasprave: M.P.	Odgovorna osoba za provođenje javne rasprave: Mladen RAKOČEVIĆ, dipl.ing.arh.
Suglasnost na plan: KARLOVAČKA ŽUPANIJA - Upravni odjel za prostorno uređenje, gradnje i zaštitu okoliša prema članku 98. Zakona o prostornom uređenju i gradnji (NN 76/07) suglasnost klasa: 350-02/08-02/34, urbroj: 2133/1-07-01-08-01 od 12. svibnja 2008. godine	
Pravna osoba koja je izradila plan: CPA - Centar za prostorno uređenje i arhitekturu d.o.o., Zagreb, Odranska 2	
Pečat pravne osobe koja je izradila plan: M.P.	Odgovorna osoba: Tomislav DOLEČKI, dipl.ing.arh.
Koordinatori plana: Za Grad Duga Resa: Neda KAMINSKI - KIRŠ, dipl.ing.arh. Za CPA d.o.o.: Zrinka TADIĆ, dipl.ing.arh.	Mladen RAKOČEVIĆ, dipl.ing.arh. Neda KAMINSKI - KIRŠ, dipl.ing.arh. Zrinka TADIĆ, dipl.ing.arh.
Voditelj izrade plana: Stručni tim u izradi plana: 1. Neda KAMINSKI - KIRŠ, dipl.ing.arh. 2. Tomislav DOLEČKI, dipl.ing.arh. 3. Zrinka TADIĆ, dipl.ing.arh.	4. Petra MAKŠAN, dipl.ing.arh. 5. Maša MIJAKIĆ dipl.ing.arh. 6. Mr.sc. Vladimir ŽANIĆ, dipl.ing.prom. 7. Anika TOMIĆ, dipl.ing.grad.
Pečat Gradskog vijeća Duge Rese: M.P.	Predsjednik Gradskog vijeća Duge Rese: Ivan MOGUŠ
Istovjetnost ovog prostornog plana s izvornikom ovjerava: (ime, prezime, potpis)	Pečat nadležnog tijela: M.P.