



**II. IZMJENE I DOPUNE  
PROSTORNOG PLANA UREĐENJA  
GRADA DUGE RESE**

**1. KORIŠTENJE I NAMJENA  
POVRŠINA**

**TUMAČ ZNAKOVA**

**GRANICE**

- GRADSKA GRANICA
- GRANICA NASELJA

**POVRŠINE ZA RAZVOJ I UREĐENJE**

**RAZVOJ I UREĐENJE POVRŠINA NASELJA**

- IZGRADENI DIO GRADEVINSKOG PODRUČJA NASELJA
- NEIZGRADENI DIO GRADEVINSKOG PODRUČJA NASELJA

**RAZVOJ I UREĐENJE POVRŠINA IZVAN NASELJA**

**GOSPODARSKA NAMJENA**

- E** - POVRŠINE ZA ISKORIŠTAVANJE MINERALNIH SIROVINA (EKSPLOATACIJSKO POLJE)
- K** - POSLOVNA
- T** - UGOSTITELJSKO - TURISTIČKA NAMJENA

**ŠPORTSKO - REKREACIJSKA NAMJENA**

- R1** - GOLF IGRALIŠTE
- R2** - LETJELIŠTE
- P2** - VRIJEDNO OBRADIVO TLO
- P3** - OSTALA OBRADIVA TLA

**ŠUMA GOSPODARSKE NAMJENE**

- OSTALO POLJOPRIVREDNO TLO, ŠUME I ŠUMSKO ZEMLJIŠTE

**VODNE POVRŠINE**

- GROBLJE

postojeće	planirano	PROMET
		<b>CESTOVNI PROMET</b>
		OSTALE DRŽAVNE CESTE
		ŽUPANIJSKA CESTA
		LOKALNA CESTA
		OSTALE CESTE KOJE NISU JAVNE
		UREĐENJE KRITIČNE DIONICE TRASE
		CESTOVNE GRADEVINE - MOST
		<b>ŽELJEZNIČKI PROMET</b>
		MAGISTRALNA GLAVNA ŽELJEZNIČKA PRUGA
		MOST / VIJADUKT
		PUTNIČKI MEĐUMJESNI KOLODVOR
		STAJALIŠTE
		CESTOVNI PRIJELAZ U DVIJE RAZINE
		<b>ZRAČNI PROMET</b>
		LETJELIŠTE

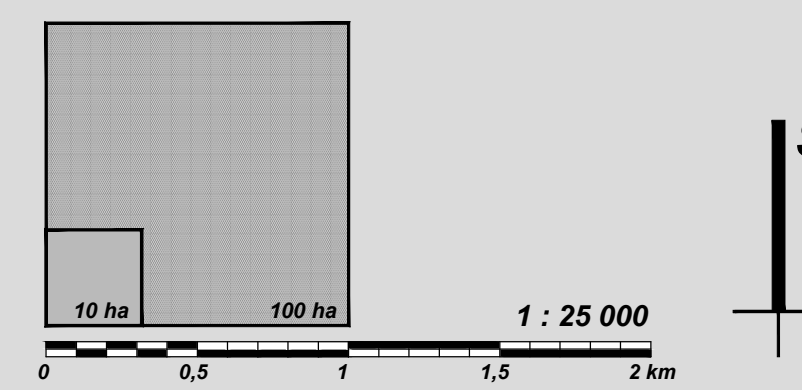
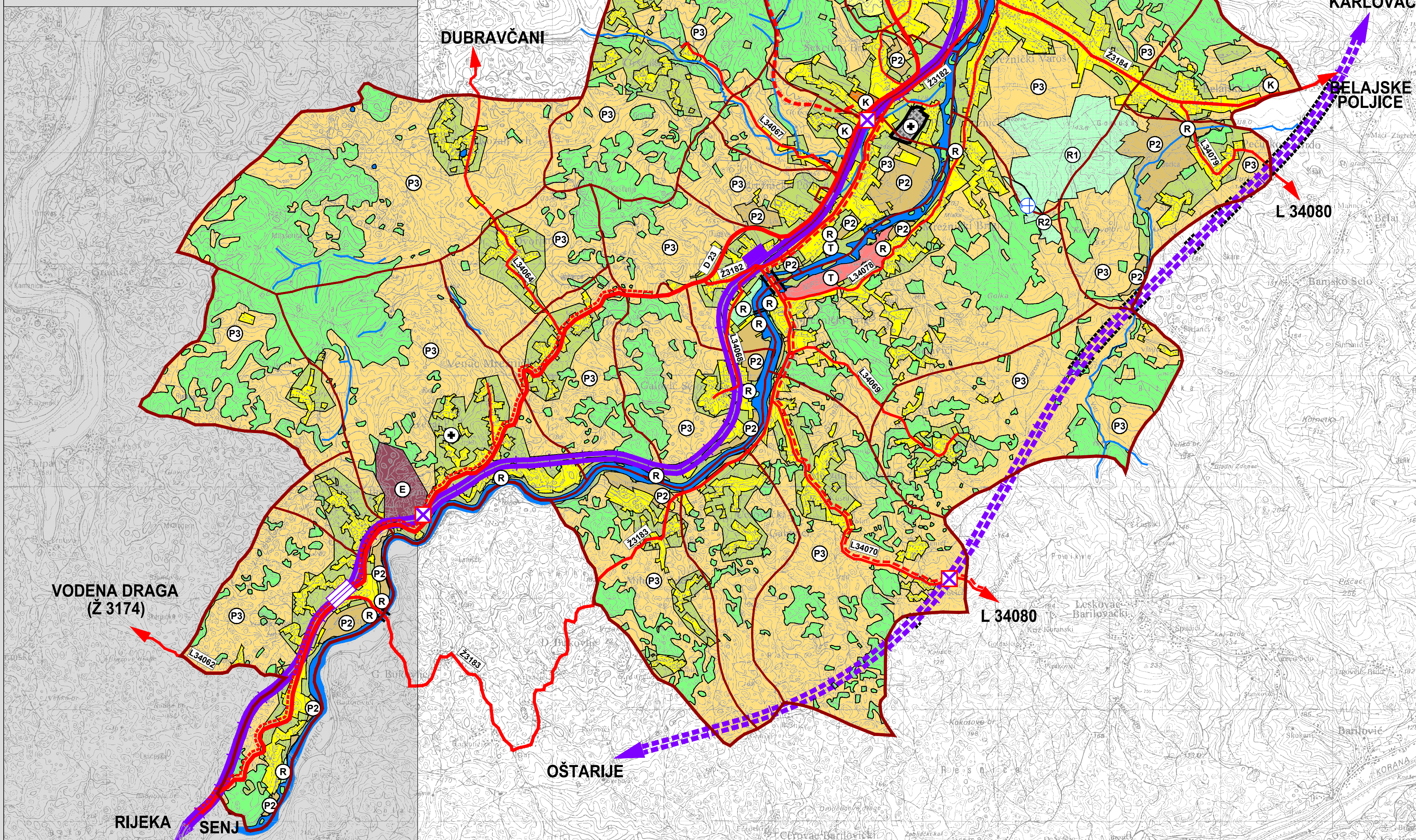

**KARLOVAČKA ŽUPANIJA  
GRAD DUGA RESA**

Naziv prostornog plana: <b>II. IZMJENE I DOPUNE PROSTORNOG PLANA UREĐENJA GRADA DUGE RESE</b>	
Naziv kartografskog prikaza: <b>KORIŠTENJE I NAMJENA POVRŠINA</b>	
Broj kartografskog prikaza: 1.	Mjerilo kartografskog prikaza: 1:25000
Odluka Gradskog vijeća Grada Duge Rese o izradi II. izmjena i dopuna PPUG-a Duge Rese: Službeni glasnik Grada Duge Rese broj 02/11	Odluka Gradskog vijeća Grada Duge Rese o donošenju II. izmjena i dopuna PPUG-a Duge Rese: Službeni glasnik Grada Duge Rese broj 03/12
Javna rasprava objavljena je: 25. listopada 2011. godine Ponovna javna rasprava održana je: 02. siječnja 2012. godine	Javni uvid održan: od: 04. do 18. studenog 2011. godine Ponovni javni uvid održan: od: 11. do 25. siječnja 2012. godine
Pečat tijela odgovornog za provođenje javne rasprave: M.P.	Odgovorna osoba za provođenje javne rasprave: Mladen RAKOČEVIĆ, dipl.ing.arh.
Suglasnost na plan: KARLOVAČKA ŽUPANIJA, UPRAVNI ODJEL ZA PROSTORNO UREĐENJE, GRAĐENJE I ZAŠTITU OKOLIŠA suglasnost klasa: 350-02/12-02/2, urbroj: 2133/1-07/01-12-04 od 03. svibnja 2012. godine (prema članku 98. Zakona o prostornom uređenju i gradnji NN 76/07, 38/09, 55/11, 90/11 i 50/12 i ovlaštenju Župana Karlovačke županije, klasa: 010-01/08-01/100, urbroj: 2133-09/01-08-01 od 12. svibnja 2008. godine)	
Pečat pravne osobe koja je izradila plan: M.P.	Odgovorna osoba: Tomislav DOLEČKI, dipl.ing.arh.
Pečat odgovornog voditelja izrade plana: M.P.	Odgovorni voditelj izrade Nacrta prijedloga II. izmjena i dopuna PPUG-a Duge Rese: Zrinka TADIĆ, dipl.ing.arh.
Koordinatori plana: Za Grad Dugu Resu: Za CPA d.o.o.:	Mladen RAKOČEVIĆ, dipl.ing.arh. Neda KAMINSKI - KIRŠ, dipl.ing.arh.
Stručni tim u izradi plana:	
1. Neda KAMINSKI - KIRŠ, dipl.ing.arh. 2. Tomislav DOLEČKI, dipl.ing.arh. 3. Zrinka TADIĆ, dipl.ing.arh.	4. Maša MUJAKIĆ OJVAN, dipl.ing.arh. 5. Petra IGRC, dipl.ing.arh. 6. Dora DOLEČKI GLASINOVIĆ, dipl.ing.arh. 7. Anika TOMIĆ, dipl.ing.grad.
Pečat Gradskog vijeća Grada Duge Rese: M.P.	Predsjednik Gradskog vijeća Grada Duge Rese: Nikola BILIČIĆ, dipl.ing.prom.
Istovjetnost ovog prostornog plana s izvornikom ovjerava: (ime, prezime, potpis)	Pečat nadležnog tijela: M.P.