



IZMJENE I DOPUNE
PROSTORNOG PLANA UREĐENJA
GRADA DUGE RESE

1. KORIŠTENJE I NAMJENA
POVRŠINA

PROMET	
CESTOVNI PROMET	
	OSTALE DRŽAVNE CESTE
	ŽUPANIJSKA CESTA
	LOKALNA CESTA
	OSTALE CESTE KOJE NISU JAVNE
	UREĐENJE KRITIČNE DIONICE TRASE
	CESTOVNE GRAĐEVINE
	- MOST
ŽELJEZNIČKI PROMET	
	MAGISTRALNA GLAVNA ŽELJEZNIČKA PRUGA
	ŽELJEZNIČKA PRUGA /KORIDOR ZA ISTRAŽIVANJE/
	PUTNIČKI MEĐUMJESNI KOLODVOR
	STAJALIŠTE
	CESTOVNI PRIJELAZ U DVIJE RAZINE

postojeće planirano **TUMAČ ZNAKOVA**

GRANICE

	GRADSKA GRANICA
	GRANICA NASELJA

POVRŠINE ZA RAZVOJ I UREĐENJE

RAZVOJ I UREĐENJE POVRŠINA NASELJA	
	IZGRAĐENI DIO GRAĐEVINSKOG PODRUČJA NASELJA
	NEIZGRAĐENI DIO GRAĐEVINSKOG PODRUČJA NASELJA
RAZVOJ I UREĐENJE POVRŠINA IZVAN NASELJA	

GOSPODARSKA NAMJENA

	- POVRŠINE ZA ISKORIŠTAVANJE MINERALNIH SIROVINA
	- POSLOVNA
	- UGOSTITELJSKO - TURISTIČKA NAMJENA

	ŠPORTSKO - REKREACIJSKA NAMJENA
	VRIJEDNO OBRADIVO TLO
	OSTALA OBRADIVA TLA
	ŠUMA GOSPODARSKE NAMJENE
	OSTALO POLJOPRIVREDNO TLO, ŠUME I ŠUMSKO ZEMLJIŠTE
	VODNE POVRŠINE
	GROBLJE

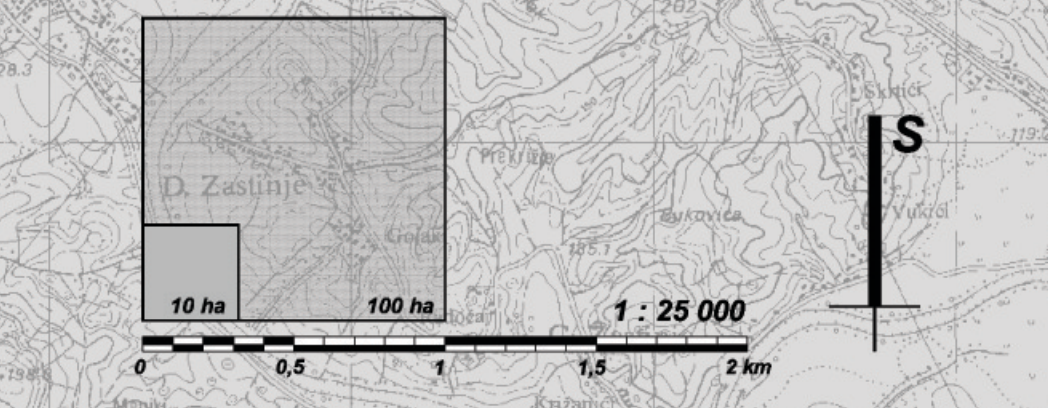
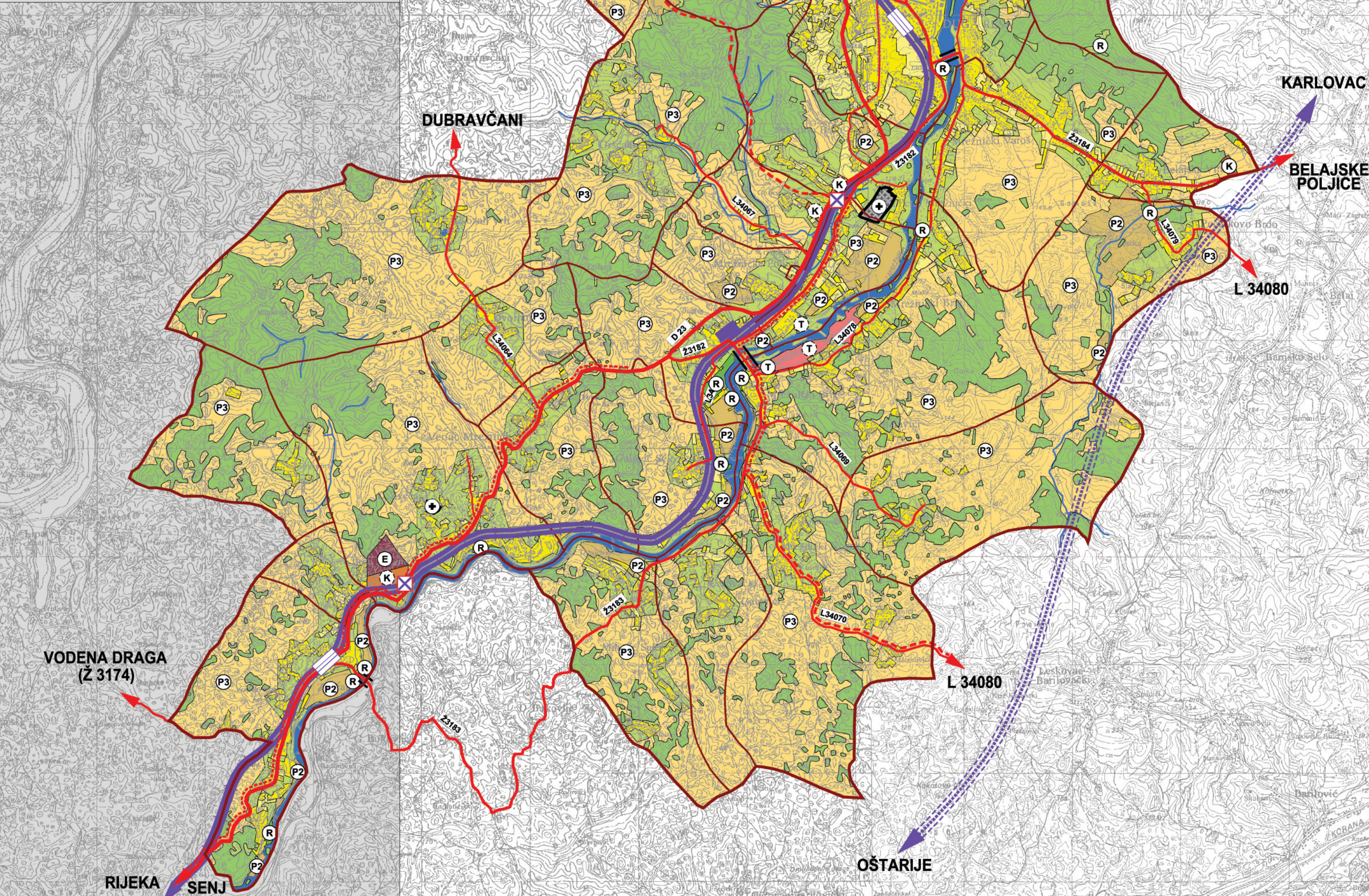

KARLOVAČKA ŽUPANIJA
GRAD DUGA RESA

IZMJENE I DOPUNE PROSTORNOG PLANA UREĐENJA GRADA DUGE RESE

KORIŠTENJE I NAMJENA POVRŠINA

Broj kartografskog prikaza: 1.	Mjerilo kartografskog prikaza: 1 : 25000
Program mjera za unapređenje stanja u prostoru Grada Duge Rese: Službeni glasnik Grada Duge Rese 05/06	Odluka Gradskog vijeća Duge Rese o donošenju i dopuni Prostornog plana uređenja Grada Duge Rese: Službeni glasnik Grada Duge Rese 04/06
Javna rasprava objavljena je: "Vačeći list" od 25. rujna 2007. godine	Javni uvid održan: od: 05. listopada 2007. godine do: 05. studenog 2007. godine
Pečat tijela odgovornog za provođenje javne rasprave: M.P.	Odgovorna osoba za provođenje javne rasprave: Mladen RAKOČEVIĆ, dipl.ing.arh.

Suglasnosti na plan: KARLOVAČKA ŽUPANIJA - Upravni odjel za prostorno uređenje, građenje i zaštitu okoliša, prema članku 98. Zakona o prostornom uređenju i gradnji (NN 76/07) suglasnosti klasa: 350-02/06-02/34, urbroj: 2153/1-07-01-08-01 od 12. svibnja 2008. godine

Pečat pravne osobe koja je izradila plan: M.P. Odgovorna osoba: Tomislav DOLEČKI, dipl.ing.arh.

Koordinatori plana: Za Grad Dugu Resu: Neda KAMINSKI - KIRŠ, dipl.ing.arh. Za CPA d.o.o.: Mladen RAKOČEVIĆ, dipl.ing.arh.

Voditelj izrade plana: Zrinka TADIĆ, dipl.ing.arh.

Stručni tim u izradi plana: 1. Neda KAMINSKI - KIRŠ, dipl.ing.arh. 2. Tomislav DOLEČKI, dipl.ing.arh. 3. Zrinka TADIĆ, dipl.ing.arh. 4. Petra MAKSAN, dipl.ing.arh. 5. Maša MUJAKIĆ, dipl.ing.arh. 6. Mr.sc. Vladimir ŽANIĆ, dipl.ing.prom. 7. Anika TOMIĆ, dipl.ing.grad.

Pečat Gradskog vijeća Duge Rese: M.P. Predsjednik Gradskog vijeća Duge Rese: Ivin MOGUŠ

Istovjetnost ovog prostornog plana s izvornikom ovjerava: (ime, prezime, potpis) Pečat nadležnog tijela: M.P.