



**IZMJENE I DOPUNE
PROSTORNOG PLANA UREĐENJA
GRADA DUGE RESE**

**3. UVJETI ZA KORIŠTENJE, UREĐENJE I
ZAŠTITU PROSTORA**

TUMAČ ZNAKOVA

GRANICE
GRADSKA GRANICA
OBUHVAT IZMJENA I DOPUNA

UVJETI KORIŠTENJA

registriran/ preventivna zaštita / evidentirano
PODRUČJA POSEBNIH UVJETA KORIŠTENJA

ZAŠTIĆENI DIJELOVI PRIRODE

PP/RP
PARK PRIRODE MREŽNICA / REGIONALNI PARK MREŽNICA

PA
SPOMENIK PARKOVNE ARHITEKTURE

ZNAČAJNI KRAJOBRAZ

PODRUČJE NACIONALNE EKOLOŠKE MREŽE
MREŽNICA - TOUNJČICA (važno područje za divlje svojte i staništa)

ARHEOLOŠKA BAŠTINA

ARHEOLOŠKO PODRUČJE
AP 01 - STARI GRAD ZVEČAJ
AP 02 - SVETI PETAR MREŽNIČKI
AP 04 - BELAVIĆI
AP 06 - POD ROGANCEM

ARHEOLOŠKI LOKALITET
AL 03 - SVETA JELENA
AL 05 - CRKVIŠĆE

POVIJESNO-URBANISTIČKA CJELINA

GRADSKO NASELJE
UC 01 - POVIJESNO-URBANISTIČKA CJELINA DUGA RESA
SEMIURBANO NASELJE
UC 02 - TRG S GRADEVINAMA (SVETI PETAR MREŽNIČKI)

POVIJESNA GRAĐEVINA

CIVILNA GRAĐEVINA
CG 01 - DONJE MRZLO POLJE MREŽNIČKO 178
CG 02 - ZGRADA OSNOVNE ŠKOLE
CG 03 - ZGRADA OSNOVNE ŠKOLE
CG 04 - ZGRADA ZANIMARERJE
CG 05 - ZGRADA ŽELJEZNIČKE POSTAJE - KOMPLEKS

SAKRALNA GRAĐEVINA
SG 01 - KAPELA SV. IVANA KRSTITELJA
SG 02 - CRKVA SV. ANTONIA
SG 03 - KAPELA SV. DUHA
SG 04 - POKLONAC SRCA MARIJINA
SG 05 - KAPELA SV. ROKA
SG 06 - ŽUPNA CRKVA SV. PETRA
SG 07 - KAPELA SV. BENEDIKTA
SG 08 - KAPELA POKLONAC SRCA ISUSOVA

OBRAMBENA GRAĐEVINA

OG 01 - STARI GRAD ZVEČAJ

GOSPODARSKA GRAĐEVINA
GG 01 - MLIN NA RJEJCI MREŽNICI
GG 02 - MLIN NA RJEJCI MREŽNICI
GG 03 - DONJI MLIN, ULICA J.B. JELAČIĆA 22
GG 04 - MLIN NA RJEJCI MREŽNICI
GG 05 - MLIN NA RJEJCI MREŽNICI
GG 06 - BOSILJEVČEV MLIN
GG 07 - MLIN NA RJEJCI MREŽNICI (KOD MOSTA)
GG 08 - MLIN NA RJEJCI MREŽNICI, MREŽNIČKI BRIG 47

GRAĐEVINA NISKOGRADNJE
GN 01 - MOST PREKO RJEJKE MREŽNICE

ETNOLOŠKA BAŠTINA

ETNOLOŠKA GRAĐEVINA
EG 01 - BOŠT 12
EG 02 - GRGANJICA 14
EG 03 - GRGANJICA 29
EG 04 - GRŠČAKI 15
EG 05 - KOZALJ VRH 13
EG 06 - KOZALJ VRH 15
EG 07 - LIŠNICA 22
EG 08 - MREŽNIČKI NOVAKI 30
EG 09 - MREŽNIČKI VAROŠ 64
EG 10 - MREŽNIČKI VAROŠ 115
EG 11 - PEČURKOVO BRDO 15
EG 12 - ZVEČAJ 145

MEMORIJALNA BAŠTINA

MEMORIJALNA GRAĐEVINA
MG 01 - SPOMEN KOSTURNICA
MG 02 - SPOMEN KOSTURNICA
MG 03 - SPOMEN - GROBLJE

MEMORIJALNO OBILJEŽJE

MO 01 - ZGRADA OSNOVNE ŠKOLE - SPOMEN PLOČA
MO 02 - ZGRADA ŽELJEZNIČKE STANICE - SPOMEN PLOČA
MO 03 - SPOMEN PLOČA
MO 04 - SPOMEN PODRUČJE - LOKACIJA VIDANKA - CURAK

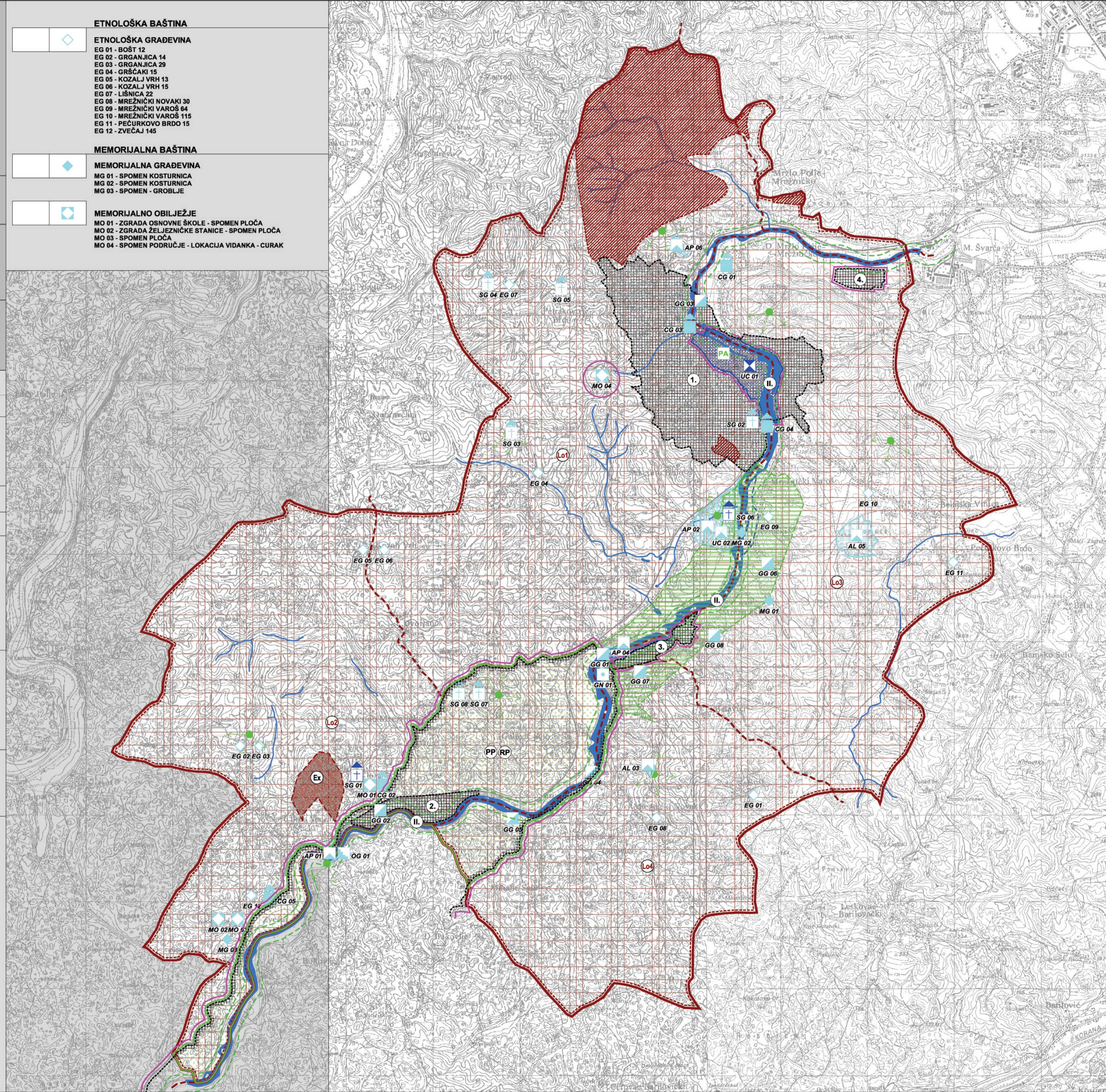

postojeće / planirano
PODRUČJA POSEBNIH OGRANIČENJA U KORIŠTENJU

KRAJOBRAZ

TOČKE I POTEZI ZNAČAJNI ZA PANORAMSKE VRIJEDNOSTI KRAJOBRAZA

TLO

PODRUČJE NAJVEĆEG INTENZITETA POTRESA (VII i viši stupanj MCS ljestvice)

PODRUČJE POJAČANE EROZIJE (litološka i geomorfološka obilježja)

Ex
ISTRAŽNI PROSTOR MINERALNE SIROVINE

Lo
LOVIŠTE
Lo1 - ZAJEDNIČKO LOVIŠTE BR. 22 - DUGA RESA
Lo2 - ZAJEDNIČKO LOVIŠTE BR. 26 - ZVEČAJ
Lo3 - ZAJEDNIČKO LOVIŠTE BR. 27 - BELAJ
Lo4 - ZAJEDNIČKO LOVIŠTE BR. 28 - BREZETINAC

VODE

II
VODOTOK (II. KATEGORIJA)

POPLAVNO PODRUČJE

postojeće / planirano
PODRUČJA PRIMJENE POSEBNIH MJERA UREĐENJA I ZAŠTITE

PODRUČJA I DIJELOVI PRIMJENE PLANSKIH MJERA ZAŠTITE

PROSTORNI PLAN PODRUČJA POSEBNIH OBILJEŽJA ZA PARK PRIRODE MREŽNICA

OBUHVAAT OBEZBNE IZRDE PROSTORNOG PLANA UŽEG PODRUČJA

1. URBANISTIČKI PLAN UREĐENJA GRADA DUGE RESE
2. URBANISTIČKI PLAN UREĐENJA "OSOR"
3. URBANISTIČKI PLAN UREĐENJA TURISTIČKE ZONE MREŽNIČKI BRIG
4. DETALJNI PLAN UREĐENJA POSLOVNE ZONE DONJE MRZLO POLJE MREŽNIČKO

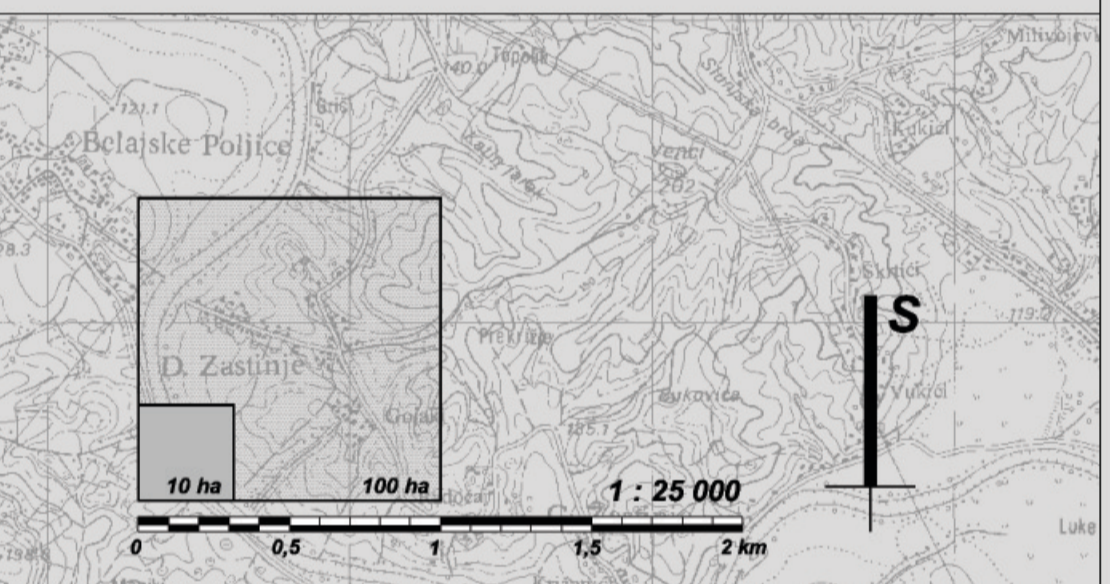

**KARLOVAČKA ŽUPANIJA
GRAD DUGA RESA**

Naziv prostornog plana:
IZMJENE I DOPUNE PROSTORNOG PLANA UREĐENJA GRADA DUGE RESE

Naziv kartografskog prikaza: **UVJETI ZA KORIŠTENJE, UREĐENJE I ZAŠTITU PROSTORA**

Broj kartografskog prikaza: 3. Mjerilo kartografskog prikaza: 1 : 25000

Program mjera za unapređenje stanja u prostoru Grada Duge Rese: Službeni glasnik grada Duge Rese 05/06
Odluka Gradskog vijeća Duge Rese o donošenju Izmjena i dopuna Prostornog plana uređenja Grada Duge Rese: Službeni glasnik Grada Duge Rese 04/08

Javna rasprava objavljena je: "Večernji list" od 25. rujna 2007. godine
Javni uvid održan: od: 05. listopada 2007. godine do: 05. studenog 2007. godine

Pečat tijela odgovornog za provođenje javne rasprave: M.P.
Odgovorna osoba za provođenje javne rasprave: Mladen RAKOČEVIĆ, dipl.ing.arh.

Suglasnosti na plan: KARLOVAČKA ŽUPANIJA - Upravni odjel za prostorno uređenje, gradnje i zaštitu okoliša, prema članku 98. Zakona o prostornom uređenju i gradnji (NN 76/07) suglasnosti klasa: 350-02/08-02/34, urbroj: 21331-07-01-08-01 od 12. svibnja 2008. godine

Pravna osoba koja je izradila plan: Centar za prostorno uređenje i arhitekturu d.o.o., Zagreb, Odranska 2
Pečat pravne osobe koja je izradila plan: M.P.
Odgovorna osoba: Tomislav DOLEČKI, dipl.ing.arh.

Koordinatori plana: Za Grad Dugu Resu: Mladen RAKOČEVIĆ, dipl.ing.arh. Neda KAMINSKI - KIRŠ, dipl.ing.arh.
Za CPA d.o.o.: Mladen RAKOČEVIĆ, dipl.ing.arh. Neda KAMINSKI - KIRŠ, dipl.ing.arh.

Voditelj izrade plana: Zrinka TADIĆ, dipl.ing.arh.

Stručni tim u izradi plana: 1. Neda KAMINSKI - KIRŠ, dipl.ing.arh. 4. Petra MAKSAN, dipl.ing.arh. 2. Tomislav DOLEČKI, dipl.ing.arh. 5. Maša MUJAKIĆ, dipl.ing.arh. 3. Zrinka TADIĆ, dipl.ing.arh. 6. Mr.sc. Vladimir ŽANIĆ, dipl.ing.prom. 7. Anka TOMIĆ, dipl.ing.grad.

Pečat Gradskog vijeća Duge Rese: M.P. Predsjednik Gradskog vijeća Duge Rese: Ivan MOGLUŠ

Istovjetnost ovog prostornog plana s izvornikom ovjerava: M.P. Pečat nadležnog tijela: M.P.

(ime, prezime, potpis)