

Nositelj izrade:
REPUBLIKA HRVATSKA
KARLOVAČKA ŽUPANIJA
GRAD DUGA RESA



Stručni izrađivač:
JAVNA USTANOVA ZA PROSTORNO
UREĐENJE KARLOVAČKE ŽUPANIJE
PROSTORNI PLAN UREĐENJA
GRADA DUGE RESE
 ELABORAT PROČIŠĆENOG TEKSTA ODREDBI
 ZA PROVEDBU I GRAFIČKOG DIJELA PLANA

1. KORIŠTENJE I NAMJENA
POVRŠINA

TUMAČ ZNAKOVA

	GRANICE
	GRADSKA GRANICA
	GRANICA NASELJA

POVRŠINE ZA RAZVOJ I UREĐENJE

RAZVOJ I UREĐENJE POVRŠINA NASELJA	
	IZGRAĐENI DIO GRAĐEVINSKOG PODRUČJA NASELJA
	NEIZGRAĐENI DIO GRAĐEVINSKOG PODRUČJA NASELJA
RAZVOJ I UREĐENJE POVRŠINA IZVAN NASELJA	

GOSPODARSKA NAMJENA

	- POVRŠINE ZA ISKORIŠTAVANJE MINERALNIH SIROVINA (EKSPLOATACIJSKO POLJE)
	- POSLOVNA
	- UGOSTITELJSKO - TURISTIČKA NAMJENA
	T3 - KAMP
	T1 - ROBINZONSKI TURIZAM
	T2 - ZDRAVSTVENI TURIZAM

	ŠPORTSKO - REKREACIJSKA NAMJENA
	R1 - GOLF IGRALIŠTE
	R2 - LETJELIŠTE
	VRIJEDNO OBRADIVO TLO
	P3 - OSTALA OBRADIVA TLA
	ŠUMA GOSPODARSKE NAMJENE
	OSTALO POLJOPRIVREDNO TLO, ŠUME I ŠUMSKO ZEMLJIŠTE
	VODNE POVRŠINE
	GROBLJE

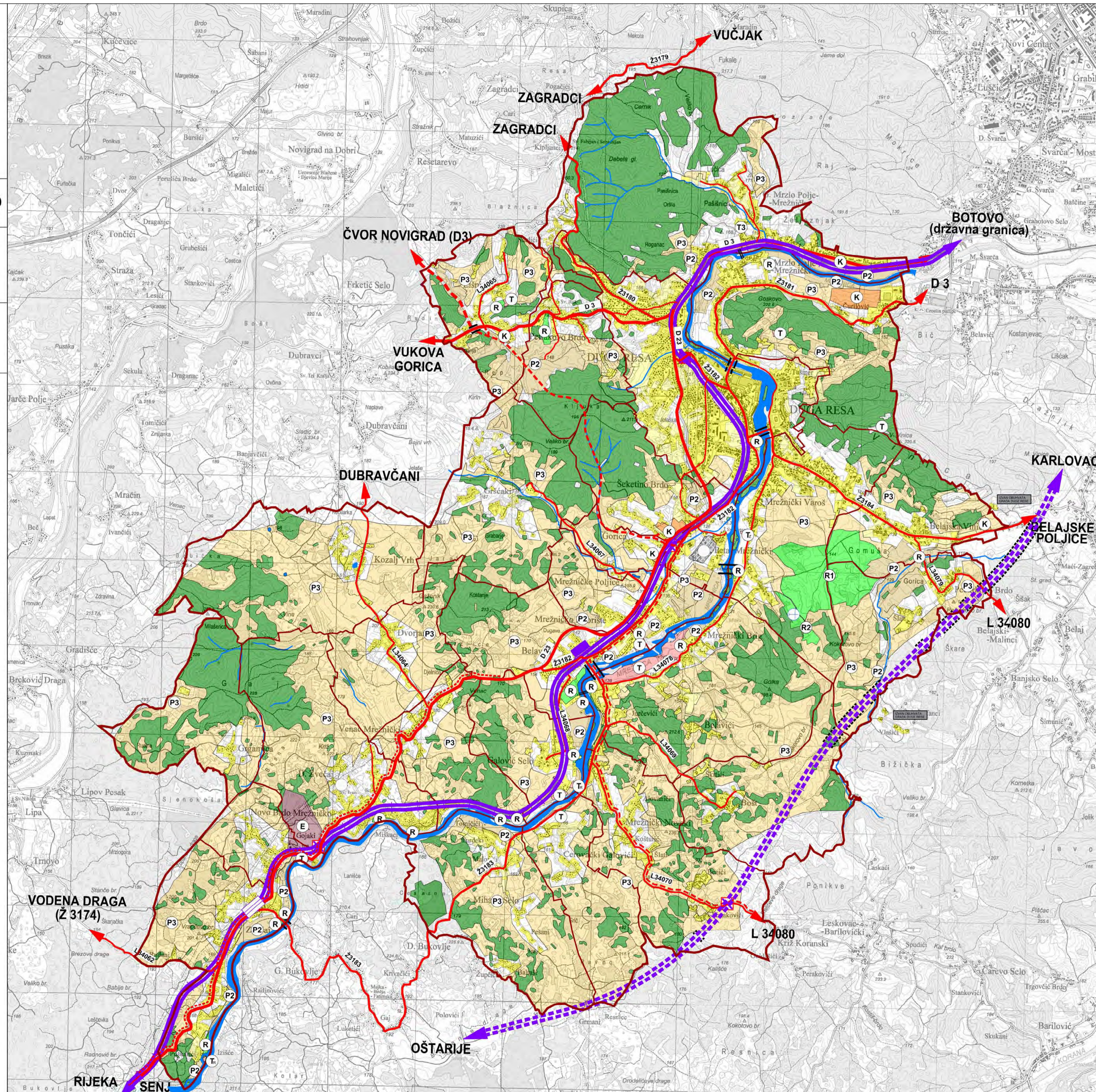

	PROMET
postojeće	planirano
CESTOVNI PROMET	
	OSTALE DRŽAVNE CESTE
	ŽUPANIJSKA CESTA
	LOKALNA CESTA
	OSTALE CESTE KOJE NISU JAVNE
	UREĐENJE KRITIČNE DIONICE TRASE
	CESTOVNE GRAĐEVINE
	- MOST
ŽELJEZNIČKI PROMET	
	MAGISTRALNA GLAVNA ŽELJEZNIČKA PRUGA
	MOST / VIJADUKT
	PUTNIČKI MEĐUMJESNI KOLODVOR
	STAJALIŠTE
	CESTOVNI PRIJELAZ U DVIJE RAZINE
ZRAČNI PROMET	
	LETJELIŠTE

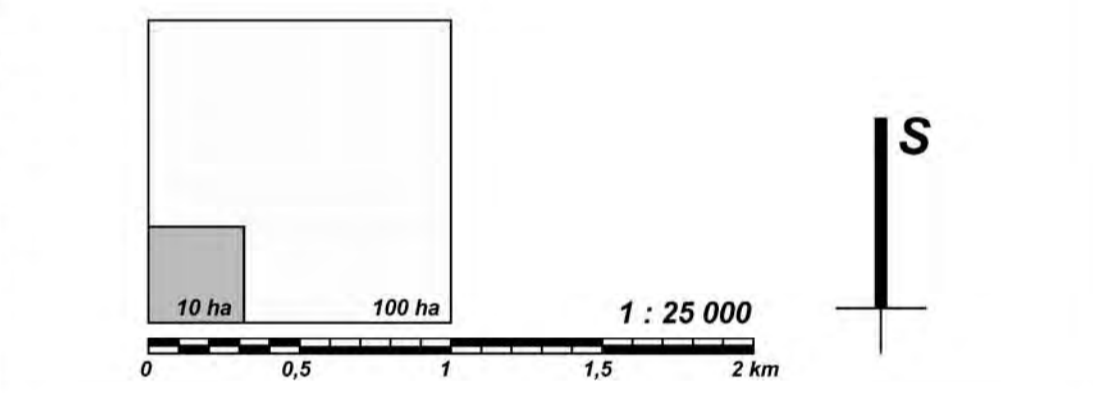

KARLOVAČKA ŽUPANIJA
GRAD DUGA RESA
 Naziv prostornog plana:
PROSTORNI PLAN UREĐENJA GRADA DUGE RESE
 ELABORAT PROČIŠĆENOG TEKSTA ODREDBI ZA PROVEDBU I GRAFIČKOG DIJELA PLANA
 (Službeni glasnik Grada Duge Rese 09/05, 05/08, 03/12, 07/19, 10/19-pročišćeni elaborat)
 Naziv kartografskog prikaza:
KORIŠTENJE I NAMJENA POVRŠINA
 Broj kartografskog prikaza: 1. Mjerilo kartografskog prikaza: 1:25000

Nositelj izrade Elaborata:
GRAD DUGA RESA
 Upravni odjel za prostorno planiranje, komunalno gospodarstvo, zaštitu okoliša i imovinu
 pročelnik: Mladen Rakočević, dipl.ing.arh.

Pravna osoba koja je izradila Elaborat:
JAVNA USTANOVA
ZAVOD ZA PROSTORNO UREĐENJE
KARLOVAČKE ŽUPANIJE

Pečat pravne osobe koja je izradila Elaborat: M.P.	Odgovorna osoba: Mario KEČEKES, dipl.ing.arh.
Pečat odgovornog voditelja izrade Elaborata: M.P.	Odgovorni voditelj izrade Elaborata: Vlatka BOROTA, dipl.ing.arh., građevinska arhitektica - urbanistica

Stručni tim u izradi Elaborata:
 1. Mario KEČEKES, dipl.ing.arh.
 2. Vlatka BOROTA, dipl.ing.arh.
 3. Marinko MARADIN, dipl.ing.arh.
 4. Boris SIMIĆ, dipl.ing.grad.

Pečat predstavničkog tijela: M.P.	Predsjednik Odbora za Statutu i Poslovnik: Branko PRIMUŽAK, dipl.oec.
Istovjetnost ovog Elaborata s izvornikom ovjerava: (ime, prezime, potpis)	Pečat nadležnog tijela: M.P.