

Nositelj izrade:  
**REPUBLIKA HRVATSKA  
 KARLOVAČKA ŽUPANIJA  
 GRAD DUGA RESA**



Stručni izrađivač:  
**JAVNA USTANOVA ZAVOD ZA PROSTORNO  
 UREĐENJE KARLOVAČKE ŽUPANIJE**

**PROSTORNI PLAN UREĐENJA  
 GRADA DUGE RESE**

ELABORAT PROČIŠĆENOG TEKSTA ODREDBI  
 ZA PROVEDBU I GRAFIČKOG DIJELA PLANA

**3. UVJETI ZA KORIŠTENJE, UREĐENJE I  
 ZAŠTITU PROSTORA**

postojeće planirano **TUMAČ ZNAKOVA**

	<b>GRANICE</b>
	GRADSKA GRANICA
	<b>UVJETI KORIŠTENJA</b>
	<b>PODRUČJA POSEBNIH UVJETA KORIŠTENJA</b>
	PRIRODNA BAŠTINA
	DRŽAVNI ZNAČAJ
	ZAŠTIĆENI DIJELOVI PRIRODE
	PARK PRIRODE MREŽNICA / REGIONALNI PARK MREŽNICA
	SPOMENIK PARKOVNE ARHITEKTURE
	<b>PODRUČJE EKOLOŠKE MREŽE</b>
	PODRUČJE OČUVANJA ZNAČAJNO ZA VRŠTE I STANIŠNE TIPOVE (POVS) HR2000593 MREŽNICA - TOUNJICA
	<b>ARHEOLOŠKA BAŠTINA</b>
	ARHEOLOŠKO PODRUČJE
	AP 01 - STARI GRAD ZVEČAJ AP 02 - SVETI PETAR MREŽNIČKI AP 04 - BELAVICI AP 06 - POD ROGANCEM
	ARHEOLOŠKI LOKALITET
	AL 03 - SVETA JELENA AL 05 - CRKVISČE
	<b>POVIJESNO-URBANISTIČKA CJELINA</b>
	GRADSKO NASELJE
	UC 01 - POVIJESNO-URBANISTIČKA CJELINA DUGA RESA
	SEMIURBANO NASELJE
	UC 02 - TRG S GRADEVINAMA (SVETI PETAR MREŽNIČKI)
	<b>POVIJESNA GRADEVINA</b>
	CIVILNA GRADEVINA
	CG 01 - DONJE MRZLO POLJE MREŽNIČKO 178 CG 02 - ZGRADA OSNOVNE SKOLE CG 03 - ZGRADA OSNOVNE SKOLE CG 04 - ZGRADA ŽANDARMERJE CG 05 - ZGRADA ŽELJEZNIČKE POSTAJE - KOMPLEKS
	SAKRALNA GRADEVINA
	SG 01 - KAPELA SV. IVANA KRSTITELJA SG 02 - CRKVA SV. ANTUNA SG 03 - KAPELA SV. DUHA SG 04 - POKLONAC SRCA MARIJINA SG 05 - KAPELA SV. ROKA SG 06 - ŽUPNA CRKVA SV. PETRA SG 07 - KAPELA SV. BENEĐIKTA SG 08 - KAPELA POKLONAC SRCA ISUSOVA
	<b>OBRAMBENA GRADEVINA</b>
	OG 01 - STARI GRAD ZVEČAJ
	<b>GOSPODARSKA GRADEVINA</b>
	GG 01 - MLIN NA RIJECI MREŽNICI GG 02 - MLIN NA RIJECI MREŽNICI GG 03 - DONJI MLIN, ULICA J.B. JELAČIĆA 22 GG 04 - MLIN NA RIJECI MREŽNICI GG 05 - MLIN NA RIJECI MREŽNICI GG 06 - BOSILJEVČEV MLIN GG 07 - MLIN NA RIJECI MREŽNICI (KOD MOSTA) GG 08 - MLIN NA RIJECI MREŽNICI, MREŽNIČKI BRIG 47
	<b>GRADEVINA NISKOGRADNJE</b>
	GN 01 - MOST PREKO RIJEKE MREŽNICE

	<b>ETNOLOŠKA BAŠTINA</b>
	ETNOLOŠKA GRADEVINA
	EG 01 - BOŠT 12 EG 02 - GRGANJICA 14 EG 03 - GRGANJICA 29 EG 04 - GRŠČAKI 15 EG 05 - KOZALJ VRH 13 EG 06 - KOZALJ VRH 15 EG 07 - LIŠNICA 22 EG 08 - MREŽNIČKI NOVAKI 30 EG 09 - MREŽNIČKI VAROŠ 64 EG 10 - MREŽNIČKI VAROŠ 115 EG 11 - PEČURKOVO BRDO 15 EG 12 - ZVEČAJ 145
	<b>MEMORIJALNA BAŠTINA</b>
	MEMORIJALNA GRADEVINA
	MG 01 - SPOMEN KOSTURNICA MG 02 - SPOMEN KOSTURNICA MG 03 - SPOMEN - GROBLJE
	<b>MEMORIJALNO OBILJEŽJE</b>
	MO 01 - ZGRADA OSNOVNE SKOLE - SPOMEN PLOČA MO 02 - ZGRADA ŽELJEZNIČKE STANICE - SPOMEN PLOČA MO 03 - SPOMEN PLOČA MO 04 - SPOMEN PODRUČJE - LOKACIJA VIDANKA - CURAK

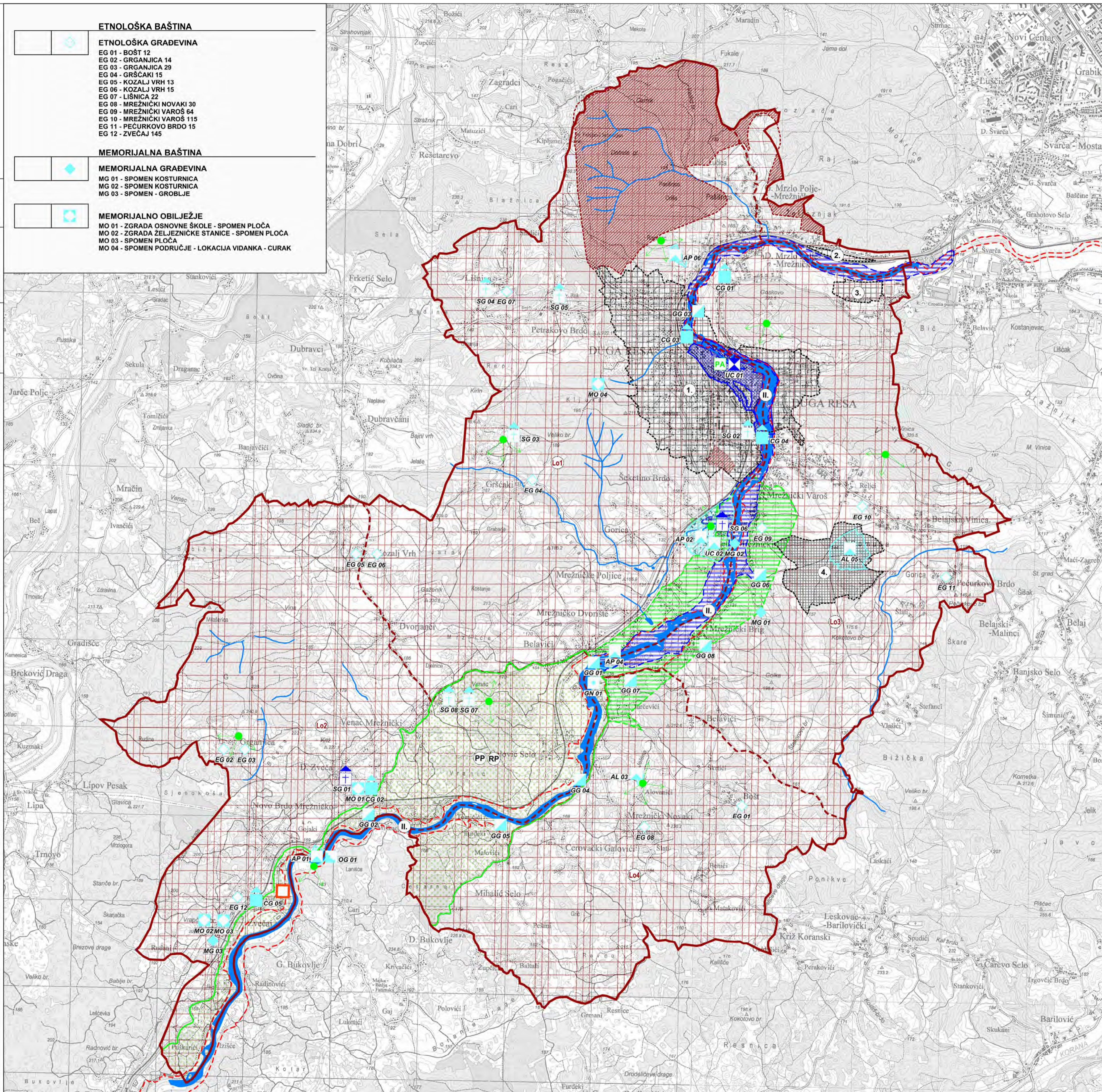

	<b>PODRUČJA POSEBNIH OGRANIČENJA U KORIŠTENJU</b>
	<b>KRAJOBRAZ</b>
	OSOBITO VRIJEDAN PREDJEL - PRIRODNI KRAJOBRAZ
	TOČKE I POTEZI ZNAČAJNI ZA PANORAMSKE VRIJEDNOSTI KRAJOBRAZA
	<b>TLO</b>
	PODRUČJE NAJVEĆEG INTENZITETA POTRESA (VII i viši stupanj MCS ljestvice)
	PODRUČJE POJAČANE EROZIJE (litoška i geomorfološka obilježja)
	<b>LOVIŠTE</b>
	Lo1 - ZAJEDNIČKO LOVIŠTE BR. 22 - DUGA RESA Lo2 - ZAJEDNIČKO LOVIŠTE BR. 26 - ZVEČAJ Lo3 - ZAJEDNIČKO LOVIŠTE BR. 27 - BELAJ Lo4 - ZAJEDNIČKO LOVIŠTE BR. 28 - BREZETINAC
	<b>VODE</b>
	VODOTOK (II. KATEGORIJA)
	POPLAVNO PODRUČJE

	<b>PODRUČJA PRIMJENE POSEBNIH MJERA UREĐENJA I ZAŠTITE</b>
	<b>PODRUČJA I DIJELOVI PRIMJENE PLANSKIH MJERA ZAŠTITE</b>
	OBUHVAAT OBVEZNE IZRADJE PROSTORNOG PLANA UŽEG PODRUČJA
	1. URBANISTIČKI PLAN UREĐENJA GRADA DUGE RESE 2. URBANISTIČKI PLAN UREĐENJA POSLOVNE ZONE "GORNJE MRZLO POLJE" 3. DETALJNI PLAN UREĐENJA POSLOVNE ZONE "DONJE MRZLO POLJE" 4. URBANISTIČKI PLAN UREĐENJA GOLF IGRALIŠTA "DUGA RESA"

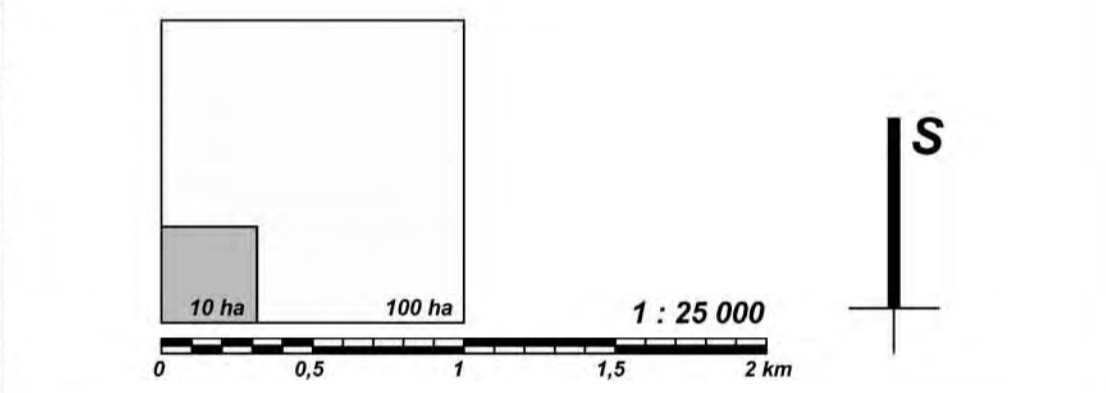

<b>KARLOVAČKA ŽUPANIJA GRAD DUGA RESA</b>	
Naziv prostornog plana: <b>PROSTORNI PLAN UREĐENJA GRADA DUGE RESE</b> ELABORAT PROČIŠĆENOG TEKSTA ODREDBI ZA PROVEDBU I GRAFIČKOG DIJELA PLANA (Službeni glasnik Grada Duge Rese 09/05, 05/08, 03/12, 07/19, 10/19-pročišćeni elaborat)	
Naziv kartografskog prikaza: <b>UVJETI ZA KORIŠTENJE, UREĐENJE I ZAŠTITU PROSTORA</b> Broj kartografskog prikaza: 3. Mjerilo kartografskog prikaza: 1 : 25000	
Nositelj izrade Elaborata: <b>GRAD DUGA RESA</b> Upravni odjel za prostorno planiranje, komunalno gospodarstvo, zaštitu okoliša i imovinu pročelnik: Mladen Rakočević, dipl.ing.arh.	

Pravna osoba koja je izradila Elaborat: <b>JAVNA USTANOVA ZAVOD ZA PROSTORNO UREĐENJE KARLOVAČKE ŽUPANIJE</b>	
Pečat pravne osobe koja je izradila Elaborat: M.P.	Odgovorna osoba: Mario KEČEK, dipl.ing.arh.
Pečat odgovornog voditelja izrade Elaborata: M.P.	Odgovorni voditelj izrade Elaborata: Vlatka BOROŠA, dipl.ing.arh. gradstvena arhitektica - urbanistica
Stručni tim u izradi Elaborata: 1. Mario KEČEK, dipl.ing.arh. 2. Vlatka BOROŠA, dipl.ing.arh. 3. Mariniko MARADIN, dipl.ing.arh. 4. Boris SIMIĆ, dipl.ing.grad.	
Pečat predstavničkog tijela: M.P.	Predsjednik Odbora za Statutu i Poslovnik: Branko PRIMUŽAK, dipl.ing.
Istovjetnost ovog Elaborata s izvornikom ovjerava: (ime, prezime, potpis)	Pečat nadležnog tijela: M.P.