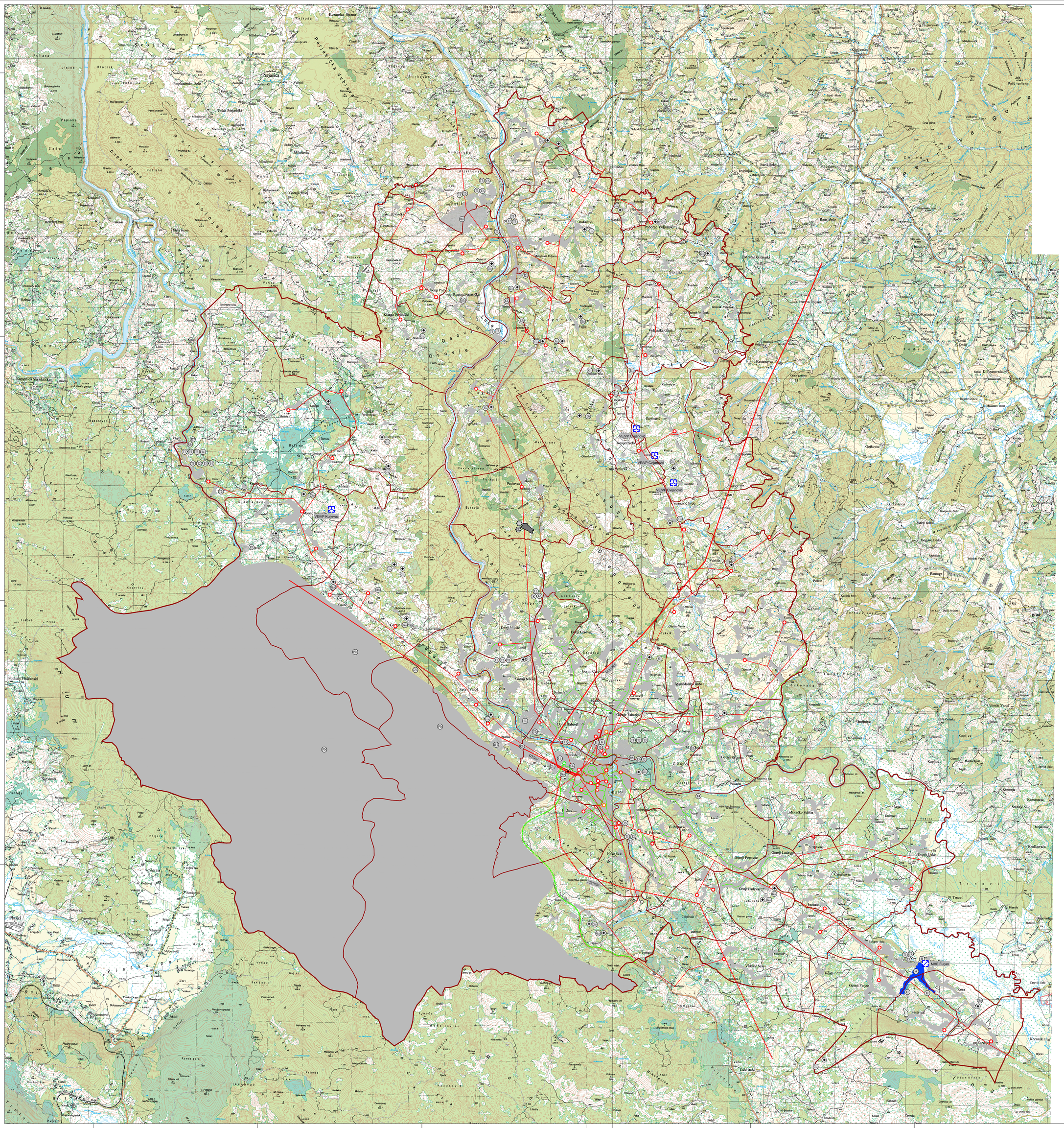

KARLOVAČKA ŽUPANIJA

GRAD SLUNJ

PROSTORNI PLAN UREĐENJA

II. IZMJENE I DOPUNE

INFRASTRUKTURNI SUSTAVI

ENERGETSKI SUSTAV

TUMAČ ZNAKOVLJA:

TERITORIJALNE I STATISTIČKE GRANICE

- GRANICA GRADA / OBUHVATA PPUG-a / GRANICA IZMJENA I DOPUNA PPUG-a
- GRANICA NASELJA

PROSTORI / POVRŠINE ZA RAZVOJ I UREĐENJE

POVRŠINE NASELJA

- GRAĐEVINSKO PODRUČJE NASELJA - IZGRAĐENI DIO
- GRAĐEVINSKO PODRUČJE NASELJA -NEIZGRAĐENI DIO

POVRŠINE IZVAN NASELJA

- (I1) GOSPODARSKA - PROIZVODNA NAMJENA pretežito industrijska - I1, pretežito zanatska - I2
- (E3) GOSPODARSKA - POVRŠINE ZA ISKORIŠTAVANJE MINERALNIH SIROVINA kamenolom - E3
- (B) GOSPODARSKA - POVRŠINE UZGAJALIŠTA
- (K1) GOSPODARSKA - POSLOVNA NAMJENA pretežito uslužna - K1
- (T2, T3, T4) GOSPODARSKA - UGOSTITELJSKO TURISTIČKA NAMJENA turističko naselje - T2, kamp - T3, robinzonski turizam - T4
- (R5, R6, R7) SPORTSKO - REKREACIJSKA NAMJENA kupalište - R5, autodrom i motocros - R6, centar za adrenalinske sportove - R7
- (PN) POSEBNA NAMJENA
- GROBLJE
- (Gr) NUMERACIJA GROBLJA (po abecednom redu unutar obuhvata grada Slunja)

ENERGETSKI SUSTAV

PROIZVODNJA I CIJEVNI TRANSPORT NAFTE I PLINA

- MAGISTRALNI PLINOVOD
- LOKALNI PLINOVOD
- REDUKCIJSKA STANICA

ELEKTROENERGETIKA

PROIZVODNI UREĐAJI

- (A) AKUMULACIJA
- MINI HIDROELEKTRANA
- VJETROELEKTRANA/VJETROPARK (VE/VP)

TRANSFORMATORSKA I RASKLOPNA POSTROJENJA

- TS 35(110) kV
- TS 10(20) kV
- UKIDANJE TS 10(20) kV

ELEKTROPRIJENOSNI UREĐAJI

- NADZEMNI DALEKOVOD D35(110)kV — DALEKOVOD 35(110) kV
- NADZEMNI DALEKOVOD D35kV — DALEKOVOD 35 kV
- NADZEMNI DALEKOVOD — DALEKOVOD 10(20) kV
- UKIDANJE DALEKOVODA 10(20) kV

PROSTORNI PLAN UREĐENJA - II. IZMJENE I DOPUNE
GRAD SLUNJ

LIST BR.	KARTOGRAFSKI PRIKAZ

0 250 500 1000 2000 (1ha 25ha 1km²)

Županija: KARLOVAČKA ŽUPANIJA	Općina/Grad: GRAD SLUNJ
Naziv prostornog plana: PROSTORNI PLAN UREĐENJA - II. IZMJENE I DOPUNE GRAD SLUNJ	
Naziv kartografskog prikaza: INFRASTRUKTURNI SUSTAVI - ENERGETSKI SUSTAV	
Broj kartografskog prikaza: 2.2.	Mjerilo kartografskog prikaza: 1 : 25 000
Odluka o izradi plana: Službeni glasnik Grada Slunja 05/17 od 14.04.2017.	Odluka predstavničkog tijela o donošenju plana: Službeni glasnik Grada Slunja 08/20 od 24.09.2020.
Javna rasprava (objava): 10.04.2019. i 14.05.2019. Ponovna javna rasprava (objava) 13.05.2020.	Javni uvid održan: od 04.07.2019. do 18.07.2019. Ponovni javni uvid održan od 25.05.2020. do 03.06.2020.
Pečat tijela odgovornog za provođenje javne rasprave:	Odgovorna osoba za provođenje javne rasprave: Anđelka Juraišin Vuković, dipl.oec.

Mišljenje na plan prema članku 107. Zakona o prostornom uređenju ("Narodne novine", br. 153/13, 65/17, 114/18, 39/19, 98/19): Javna ustanova, Zavod za prostorno uređenje, Karlovačke Županije KLASA: 350-01/17-01/05 URBROJ: 2133-86-01/01-17/10 datum: 09.09.2020.

Pravna osoba / tijelo koje je izradilo plan: INSTITUT IGH, d.d. ZAVOD ZA PROJEKTIRANJE, ODJEL ZA ARHITEKTURU I PROSTORNO PLANIRANJE 10000 ZAGREB, J. Rakuše 1	
Pečat pravne osobe / tijela koje je izradilo plan:	Odgovorna osoba: dr.sc. Mario Ilić, dipl.ing.građ.
Odgovorni voditelj izrade plana: Berislav Krtalić, dipl.ing.arh.	
Stručni tim u izradi plana: Anđca Gurdulić, ing.arh. Marija Palalić, mag.prost.plan.	
Pečat Gradskog vijeća:	Predsjednik Gradskog vijeća: Ivan Bogović
Istovjetnost ovog prostornog plana s izvornikom ovjeravaju: (ime, prezime i potpis)	Pečat nadležnog tijela: