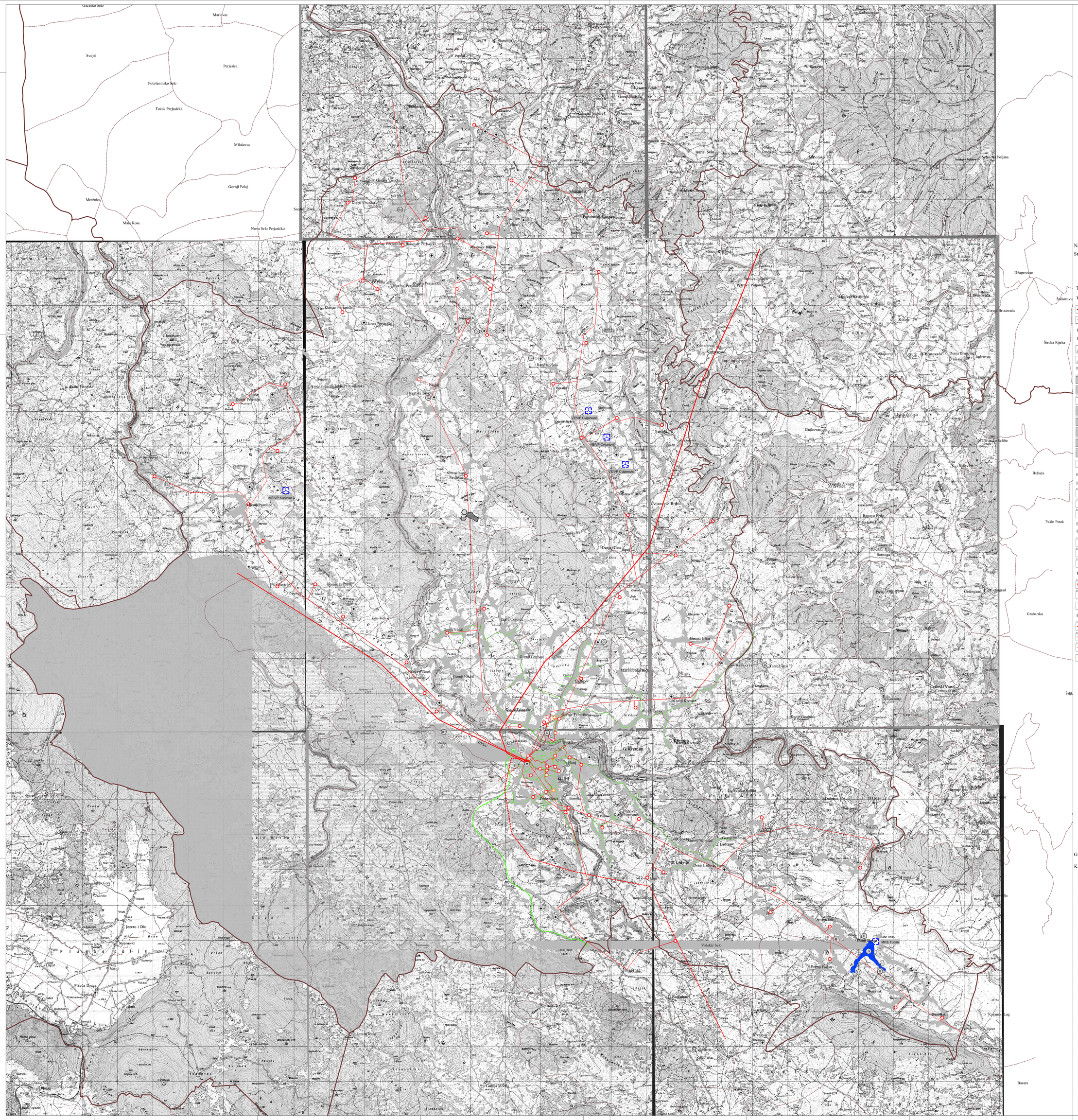

KARLOVAČKA ŽUPANIJA

GRAD SLUNJ

PROSTORNI PLAN UREĐENJA

IZMJENE I DOPUNE

INFRASTRUKTURNI SUSTAVI

ENERGETSKI SUSTAV

Naručitelj izrade: Karlovačka županija, Grad Slunj

Stručni izrađivač: ADF d.o.o. za arhitekturu, projektiranje, savjetovanje, urbanizam i prostorno uređenje

TUMAČ ZNAKOVLJA:

TERITORIJALNE I STATISTIČKE GRANICE

- GRANICA GRADA / OBUHVATA PPUG-a / GRANICA IZMJENA I DOPUNA PPUG-a
- GRANICA NASELJA

PROSTORI / POVRŠINE ZA RAZVOJ I UREĐENJE

POVRŠINE NASELJA

- GRAĐEVINSKO PODRUČJE NASELJA - IZGRAĐENI DIO
- GRAĐEVINSKO PODRUČJE NASELJA -NEIZGRAĐENI DIO

POVRŠINE IZVAN NASELJA

- I1 GOSPODARSKA - PROIZVODNA NAMJENA pretežito industrijska - I1, pretežito zanatska - I2
- E3 GOSPODARSKA - POVRŠINE ZA ISKORIŠTAVANJE MINERALNIH SIROVINA kamenolom - E3
- IU GOSPODARSKA - POVRŠINE UZGAJALIŠTA
- K1 GOSPODARSKA - POSLOVNA NAMJENA pretežito uslužna - K1
- T2 T3 T4 GOSPODARSKA - UGOSTITELJSKO TURISTIČKA NAMJENA turističko naselje - T2, kamp - T3, robinzonski turizam - T4
- R5 R6 R7 SPORTSKO - REKREACIJSKA NAMJENA kupalište - R5, autodrom i motocros - R6, centar za adrenalinske sportove - R7
- PN POSEBNA NAMJENA
- GROBLJE
- 100 NUMERACIJA GROBLJA (po abecednom redu unutar obuhvata grada Slunja)

ENERGETSKI SUSTAV

PROIZVODNJA I CIJEVNI TRANSPORT NAFTE I PLINA

- MAGISTRALNI PLINOVOD
- LOKALNI PLINOVOD
- REDUKCIJSKA STANICA

ELEKTROENERGETIKA

PROIZVODNI UREĐAJI

- A AKUMULACIJA
- MINI HIDROELEKTRANA
- VJETROELEKTRANA/VJETROPARK (VE/VP)

TRANSFORMATORSKA I RASKLOPNA POSTROJENJA

- TS 35(110) kV
- TS 10(20) kV
- UKIDANJE TS 10(20) kV

ELEKTROPRIJENOSNI UREĐAJI

- DA(110)kV DALEKOVOD 35(110) kV
- D35kV DALEKOVOD 35 kV
- DALEKOVOD 10(20) kV
- UKIDANJE DALEKOVODA 10(20) kV

1km²

0 1 2 3km

S

Grafička obrada: ADF d.o.o. za arhitekturu, projektiranje, savjetovanje, urbanizam i prostorno uređenje

Karlovac, ožujak 2012.

Županija: KARLOVAČKA ŽUPANIJA	
Jedinica lokalne samouprave: GRAD SLUNJ	
Naziv prostornog plana: PROSTORNI PLAN UREĐENJA - IZMJENE I DOPUNE	
Naziv kartografskog prikaza: INFRASTRUKTURNI SUSTAVI - ENERGETSKI SUSTAV	
Broj kartografskog prikaza: 2.2.	Mjerilo kartografskog prikaza: 1 : 25 000
Odluka o donošenju prostornog plana (službeno glasilo): Glasnik Karlovačke Županije broj 40/08, 10/09	Odluka o donošenju izmjena i dopuna prostornog plana (službeno glasilo): Glasnik Karlovačke Županije broj 09/2012.
Javna rasprava (datum objave): Večernji list, 10.12.2009. Novi list, 11.12.2009.	Javni uvid (datum): 21.12.2009.
Javna rasprava (datum objave): Večernji list, 29.6.2010.	Javni uvid (datum): 07.07.2010. - 06.08.2010.
Javna rasprava (datum objave): Večernji list, 02.06.2011. i 07.06.2011.	Javni uvid (datum): 10.06.2011. - 27.06.2011.
Pečat tijela odgovornog za provođenje javne rasprave: M.P.	Odgovorna osoba za provođenje javne rasprave: Anđelka Jurašin Vuković, dipl.oec. (ime, prezime i potpis)
Suglasnost na Plan prema članku 98. Zakona o prostornom uređenju i gradnji (NN 76/07, 38/09, 55/11 i 90/11): Klasa:350-02/11-02/1, Ur. broj: 2133/1-07/01-12-06, Datum:14.02.2012.	
Pravna osoba koja je izradila plan: ADF, d.o.o. za arhitekturu, projektiranje, savjetovanje, urbanizam i prostorno planiranje, Karlovac	
Pečat pravne osobe koja je izradila plan: M.P.	Odgovorna osoba: Vladimir Petrović, dipl.inž.arh. (ime, prezime i potpis)
Koordinator plana (odgovorni voditelj): Branikica Petrović, dipl.inž.arh.	
Stručni tim u sastavu plana: Branikica Petrović, dipl.inž.arh. Vladimir Petrović, dipl.inž.arh. Vlatka Borota, dipl.inž.arh.	Dušan Milković, stroj.teh.
Pečat predstavničkog tijela: M.P.	Predsjednik Gradskog vijeća: Davor Požega (ime, prezime i potpis)
Tekst prihvaćen od strane prostornog plana s javnopravnim svojstvom: (ime, prezime i potpis)	Pečat nadležnog tijela: M.P.