KARLOVAČKA ŽUPANIJA

GRAD KARLOVAC

PROSTORNI PLAN UREĐENJA
izmjene i dopune

2.

INFRASTRUKTURNI SUSTAVI

2.B. ENERGETSKI SUSTAVI I MREŽE

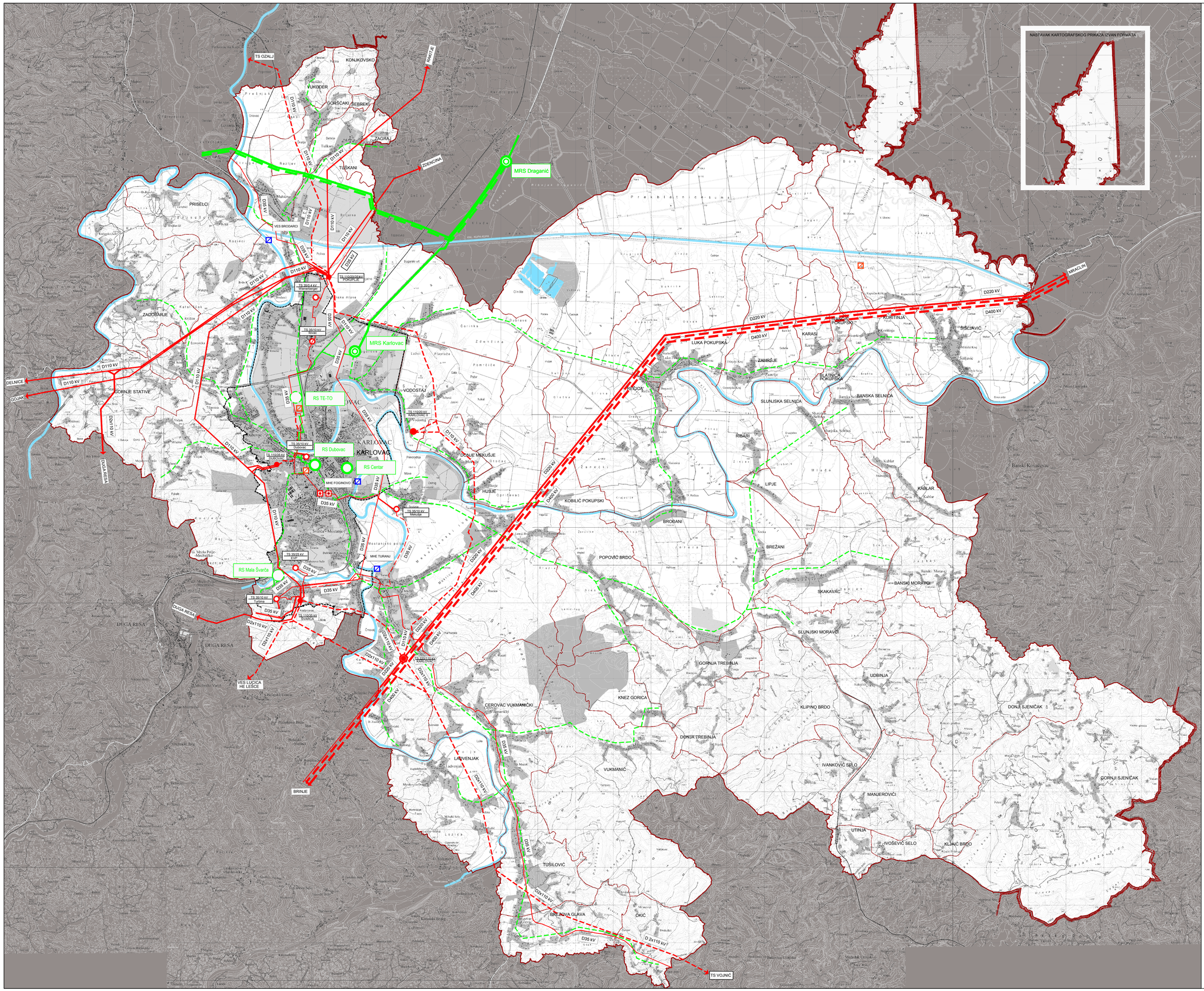

TUMAČ ZNAKOVLJA:

GRANICE

TERITORIJALNE I STATISTIČKE GRANICE

- ŽUPANIJSKA GRANICA
- GRANICA NASELJA
- GRANICA GRADA - GRANICA OPĆINA I GRADOVA IZVAN ŽUPANIJE
- GRANICA GUP-a
- GRAĐEVINSKO PODRUČJE izgrađeni dio
- GRAĐEVINSKO PODRUČJE neizgrađeni dio

ENERGETSKI SUSTAV

PROIZVODNJA I CJEVNI TRANSPORT NAFTE I PLINA

- PLINOVOD magistralni
- PLINOVOD sekundarni
- MJERNO REDUKCIJSKA STANICA

ELEKTROENERGETIKA

PROIZVODNI UREĐAJI

- MHE - HIDROELEKTRANA
- POSTOJEĆA TOPLANA, PLANIRANO TE-TO POSTROJENJE
- TE-TO POSTROJENJE U ISTRAŽIVANJU

TRANSFORMATORSKA I RASKLOPNA POSTROJENJA

- TS 220/110 kV
- TS 110/35 kV
- TS 35/_kV
- RASKLOPNO POSTROJENJE (uvrsta se X, planirano P)

ELEKTROPRIJENOSNI UREĐAJI

- DALEKOVOD 400 KV - PLANIRANI
- DALEKOVOD 220 KV
- DALEKOVOD 110 KV
- DALEKOVOD 35 kV
- VODNE POVRŠINE

M 1:25.000

Županija: KARLOVAČKA ŽUPANIJA	
Jedinica lokalne samouprave: GRAD KARLOVAC	
Naziv prostornog plana: PROSTORNI PLAN UREĐENJA - IZMJENE I DOPUNE	
Naziv kartografskog prikaza: ENERGETSKI SUSTAVI I MREŽE	
Broj kartografskog prikaza: 2.B.	Mjerilo kartografskog prikaza: 1 : 25.000
Odluka o donošenju: Glasnik Grada Karlovca, broj 20/07	Odluka predstavničkog tijela o donošenju plana: Glasnik Grada Karlovca, broj 06/11
Javna rasprava (datum objave): 14.9.2010. "Glasnik" Grada Karlovca br.11/2010, 14.9.2010, Večernji list	Javni uvid održan: 23.9.2010. - 22.10.2010.
Pečat tijela odgovornog za provođenje javne rasprave: M.P.	Odgovorna osoba: Gordana Koprivnjak, d.i.a. ime, prezime i potpis
Suglasnost na plan prema članu 98. Zakona o prostornom uređenju i gradnji (Narodne novine, br. 76/07 / 38/09): Klasa: 350-02/11-02/1, Urbr: 2133/1-07/01-11-6, Datum: 02.05.2011.	
Pravna osoba koja je izradila plan: URBING d.o.o. za poslove prostornog uređenja i zaštite okoliša, Zagreb, Av.V. Holjevca 20, telfax: 01/230-11-40, www.urbing.hr, e-mail: urbing@urbing.hr	
Pečat pravne osobe koja je izradila plan: M.P.	Odgovorna osoba: Darko Martinec, d.i.a. ime, prezime i potpis
Odgovorni voditelj: Dražilav Dobrinić, d.i.a.	
Pravna osoba koja je izradila plan: d.d.o.o., za arhitekturu, projektiranje, savjetovanje, urbanizam i prostorno planiranje Karlovac, M.Vrhovca 9, telfax:047/ 422 424 e-mail:adf.arhitektura@ka.t-com.hr	
Pečat pravne osobe koja je izradila plan: M.P.	Odgovorna osoba: Vladimir Petrović, d.i.a. ime, prezime i potpis
Odgovorni voditelj: Vladimir Petrović, d.i.a.	
Stručni tim u izradi plana: Darko Martinec, d.i.a.; Dražilav Dobrinić, d.i.a.; Jelka Lukić, d.i.a.; Maja Martinec, d.i.a.; Vladimir Petrović, d.i.a.; Branica Petrović, d.i.a.; Katarina Hajdinjak, d.i.a.; Jadranko Gojanović, d.i.a.; Dušan Milojević, dipl.ing.; Vlatka Bonda, d.i.a.; Anamarija Rodak, d.i.a.	
Pečat predstavničkog tijela: M.P.	Predsjednik predstavničkog tijela: ime, prezime i potpis
Nositelj/nositelji izvrsnog prostornog plana s izvornikom svjedoče: ime, prezime i potpis	Pečat nadležnog tijela: M.P.