KARLOVAČKA ŽUPANIJA
GRAD OZALJ

1.

II. IZMJENE I DOPUNE PROSTORNOG PLANA UREĐENJA GRADA OZLJA

1. KORIŠTENJE I NAMJENA POVRŠINA

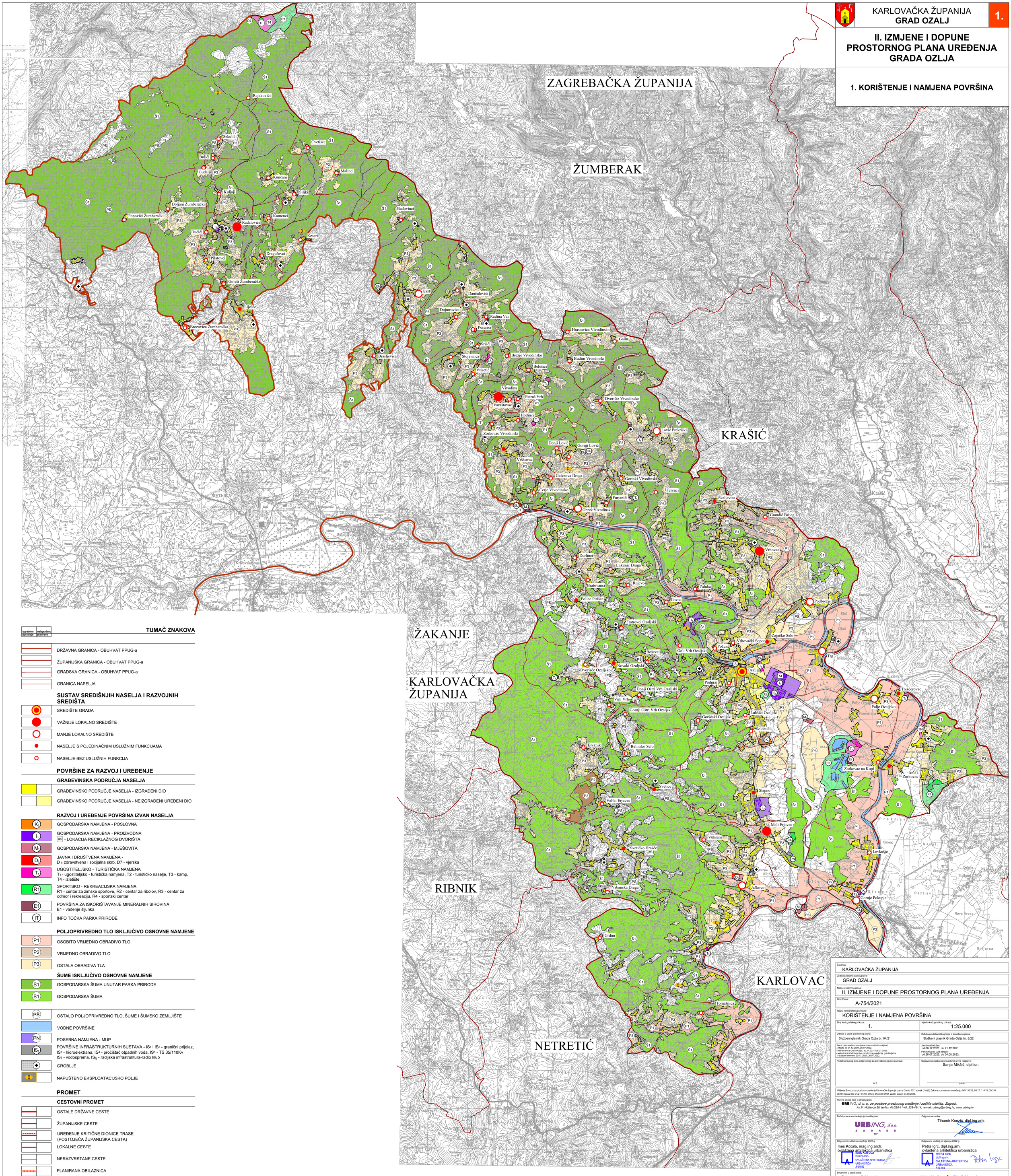

TUMAČ ZNAKOVA

izgrađeno postojeće	neizgrađeno planirano	
		DRŽAVNA GRANICA - OBUHVAT PPUG-a
		ŽUPANIJSKA GRANICA - OBUHVAT PPUG-a
		GRADSKA GRANICA - OBUHVAT PPUG-a
		GRANICA NASELJA

SUSTAV SREDIŠNJIH NASELJA I RAZVOJNIH SREDIŠTA

- SREDIŠTE GRADA
- VAŽNIJE LOKALNO SREDIŠTE
- MANJE LOKALNO SREDIŠTE
- NASELJE S POJEDINAČNIM USLUŽNIM FUNKCIJAMA
- NASELJE BEZ USLUŽNIH FUNKCIJA

POVRŠINE ZA RAZVOJ I UREĐENJE

GRAĐEVINSKA PODRUČJA NASELJA

- GRAĐEVINSKO PODRUČJE NASELJA - IZGRAĐENI DIO
- GRAĐEVINSKO PODRUČJE NASELJA - NEIZGRAĐENI UREĐENI DIO

RAZVOJ I UREĐENJE POVRŠINA IZVAN NASELJA

- K_1 GOSPODARSKA NAMJENA - POSLOVNA
- I_1 GOSPODARSKA NAMJENA - PROIZVODNA
  - KB - LOKACIJA RECIKLAŽNOG DVORIŠTA
- M_1 GOSPODARSKA NAMJENA - MJEŠOVITA
- D_1 JAVNA I DRUŠTVENA NAMJENA -
  D_{11} - zdravstvena i socijalna skrb, D7 - vjerska
- UGOSTITELJSKO - TURISTIČKA NAMJENA
  T_1 - ugostiteljsko - turistička namjena, T2 - turističko naselje, T3 - kamp, T4 - izletište
- R1 SPORTSKO - REKREACIJSKA NAMJENA
  R1 - centar za zimske sportove, R2 - centar za ribolov, R3 - centar za odmor i rekreaciju, R4 - sportski centar
- E_1 POVRŠINA ZA ISKORIŠTAVANJE MINERALNIH SIROVINA
  E1 - vađenje šljunka
- IT INFO TOČKA PARKA PRIRODE

POLJOPRIVREDNO TLO ISKLJUČIVO OSNOVNE NAMJENE

- P1 OSOBITO VRIJEDNO OBRADIVO TLO
- P2 VRIJEDNO OBRADIVO TLO
- P3 OSTALA OBRADIVA TLA

ŠUME ISKLJUČIVO OSNOVNE NAMJENE

- Š1 GOSPODARSKA ŠUMA UNUTAR PARKA PRIRODE
- Š1 GOSPODARSKA ŠUMA

- PŠ OSTALO POLJOPRIVREDNO TLO, ŠUME I ŠUMSKO ZEMLJIŠTE
- VODNE POVRŠINE
- PN POSEBNA NAMJENA - MUP
- IS_1 POVRŠINE INFRASTRUKTURNIH SUSTAVA - IS_1 i IS_2 - granični prijelaz, IS_3 - hidroelektrana, IS_4 - pročišćač otpadnih voda, IS_5 - TS 35/110Kv IS_6 - vodosprema, IS_R - radijska infrastruktura-radio klub
- GROBLJE
- NAPUŠTENO EKSPLOATACIJSKO POLJE

PROMET

CESTOVNI PROMET

- OSTALE DRŽAVNE CESTE
- ŽUPANIJSKE CESTE
- UREĐENJE KRITIČNE DIONICE TRASE (POSTOJEĆA ŽUPANIJSKA CESTA)
- LOKALNE CESTE
- NERAZVRSTANE CESTE
- PLANIRANA OBILAZNICA
- MOST

ŽELJEZNIČKI PROMET

- ŽELJEZNIČKA PRUGA II. REDA
- MOST
- TUNEL

S

MJERILO 1 : 25 000

0 0,5 1 1,5 km 10 ha

Županija: KARLOVAČKA ŽUPANIJA	
Jedinica lokalne samouprave: GRAD OZALJ	
Naziv prostornog plana: II. IZMJENE I DOPUNE PROSTORNOG PLANA UREĐENJA	
Broj Plana: A-754/2021	
Naziv kartografskog prikaza: KORIŠTENJE I NAMJENA POVRŠINA	
Broj kartografskog prikaza: 1.	Mjerilo kartografskog prikaza: 1:25.000
Odluka o izradi prostornog plana: Službeni glasnik Grada Ozlja br. 04/21	Odluka predstavničkog tijela o donošenju plana: Službeni glasnik Grada Ozlja br. 8/22
Javna rasprava/javna prava rasprava (datum objave): - Zlaska od 01.12.2021.,06.07.2022. - web stranica Grada Ozlja, 30.11.2021.,26.07.2022. - web stranica Ministarstva prostornog uređenja, graditeljstva i državne imovine, 30.11.2021.,26.07.2022.	Javni uvid održan: od 06.12.2021. do 21.12.2021. Ponovni javni uvid održan: od 26.07.2022. do 04.08.2022.
Pečat upravnog tijela odgovornog za provođenje javne rasprave: M.P.	Odgovorna osoba za provođenje javne rasprave: Sanja Mikšić, dipl.iur. potpis
Mišljenje Zavoda za prostorno uređenje Karlovačke Županije prema članku 107, stavak (1) i (2) Zakona o prostornom uređenju (NN 153/13, 65/17, 114/18, 39/19 i 98/19): Klasa 350-01/21-01/05, Urbroj 2133-86-01/01-22/08, Datum 07.09.2022.	
Pravna osoba koja je izradila plan: **URB**ING, d. o. o. za poslove prostornog uređenja i zaštite okoliša, Zagreb, Av.V. Holjevca 20, tel/fax: 01/230-11-40, 233-45-14, e-mail: urbing@urbing.hr, www.urbing.hr	
Pečat pravne osobe koja je izradila plan: URBING, d.o.o. ZAGREB M.P.	Odgovorna osoba: Tihomir Knezić, dipl.ing.arh. potpis
Odgovorni voditelj do sjednice 2022.g.: Ines Kotula, mag.ing.arch. ovlaštena arhitektica urbanistica INES KOTULA mag.ing.arch. OVLAŠTENA ARHITEKTICA URBANISTICA A-U 542	Odgovorni voditelj od sjednice 2022.g.: Petra Igrc, dipl.ing.arh. ovlaštena arhitektica urbanistica PETRA IGRC dipl.ing.arh. OVLAŠTENA ARHITEKTICA URBANISTICA A-U 594
Stručni tim u izradi plana: Petra Igrc, dipl.ing.arh. Ines Kotula, mag.ing.arch. dr.sc. Filip Šrajer, dipl.ing.arh. Maja Martinec Čunčić, dipl.ing.arh. Vitoria Šokec Plepelić, mag.ing.prosp.arch.	
Pečat Gradskog vijeća: M.P.	Predsjednik predstavničkog tijela: Stjepan Basar potpis:
Istovjetnost ovog prostornog plana s izvornikom ovjerava: potpis:	Pečat nadležnog upravnog tijela: M.P.