

II. IZMJENE I DOPUNE
PROSTORNOG PLANA UREĐENJA
GRADA OZALJA

3. UVJETI KORIŠTENJA I ZAŠTITE PROSTORA
3.A. PRIRODNA I GRADITELJSKA BAŠTINA;
PLANSKE MJERE ZAŠTITE

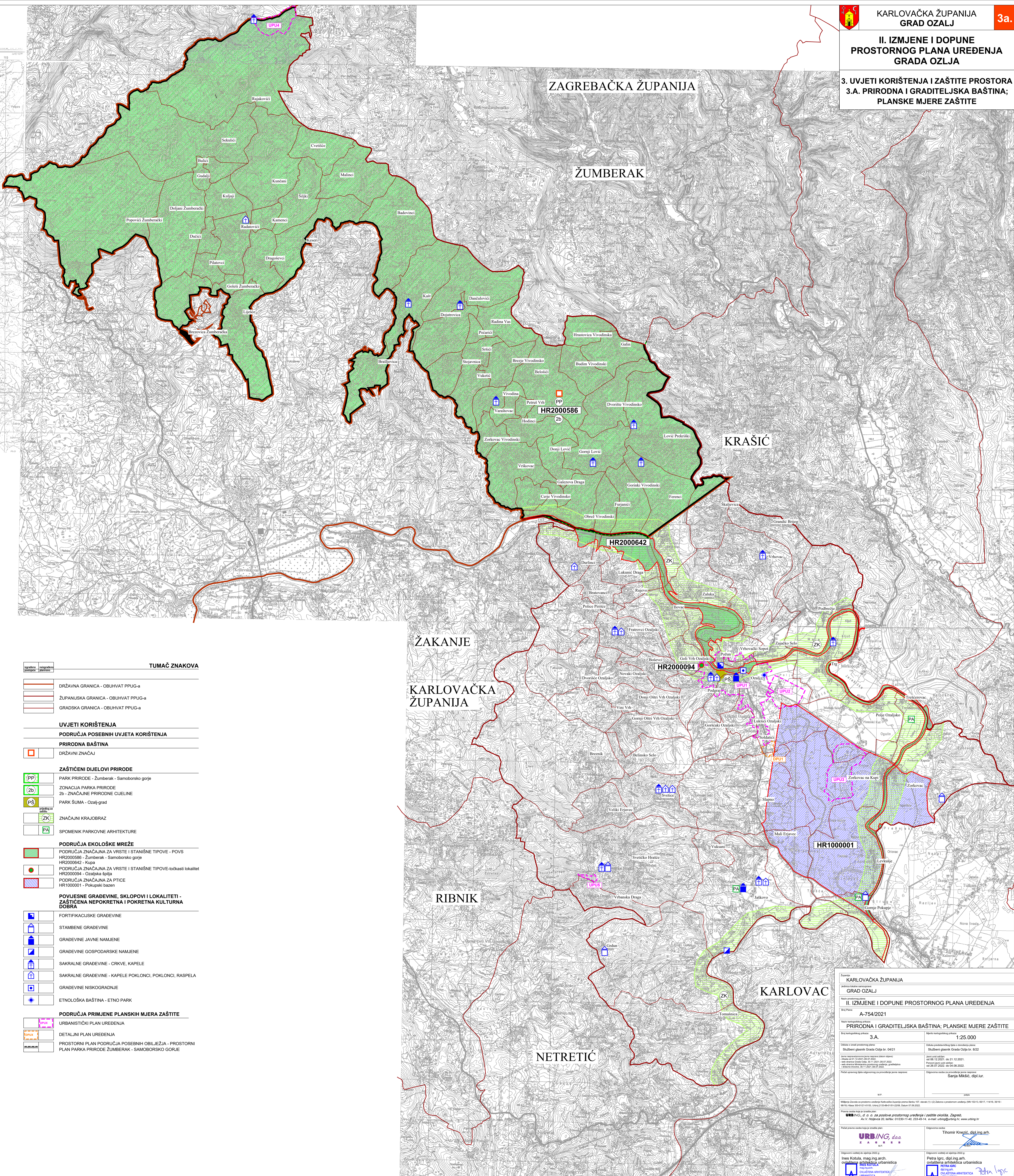

TUMAČ ZNAKOVA

| | |
|--|---|
| | DRŽAVNA GRANICA - OBUHVAT PPUG-a |
| | ŽUPANIJSKA GRANICA - OBUHVAT PPUG-a |
| | GRADSKA GRANICA - OBUHVAT PPUG-a |
| UVJETI KORIŠTENJA | |
| PODRUČJA POSEBNIH UVJETA KORIŠTENJA | |
| PRIRODNA BAŠTINA | |
| | DRŽAVNI ZNAČAJ |
| ZAŠTIĆENI DIJELOVI PRIRODE | |
| | PARK PRIRODE - Žumberak - Samoborsko gorje |
| | ZONAČIJA PARKA PRIRODE |
| | 2b - ZNAČAJNE PRIRODNE CIJELINE |
| | PARK ŠUMA - Ozalj-grad |
| | ZNAČAJNI KRAJOLJAZ |
| | SPOMENIK PARKOVNE ARHITEKTURE |
| PODRUČJA EKOLOŠKE MREŽE | |
| | PODRUČJA ZNAČAJNA ZA VRSTE I STANIŠNE TIPOVE - POVS |
| | HR2000586 - Žumberak - Samoborsko gorje |
| | HR2000642 - Kupa |
| | HR2000094 - Ozaljska špilja |
| | HR1000001 - Pokupski bazen |
| POVLJESNE GRADEVINE, SKLOPOVI I LOKALITETI - ZAŠTIĆENA NEPOKRETNIA I POKRETNIA KULTURNA DOBRA | |
| | FORTIFIKACIJSKE GRADEVINE |
| | STAMBENE GRADEVINE |
| | GRADEVINE JAVNE NAMJENE |
| | GRADEVINE GOSPODARSKE NAMJENE |
| | SAKRALNE GRADEVINE - CRKVE, KAPELE |
| | SAKRALNE GRADEVINE - KAPELE POKLONCI, POKLONCI, RASPELA |
| | GRADEVINE NISKOGRADNJE |
| | ETNOLOŠKA BAŠTINA - ETNO PARK |
| PODRUČJA PRIMJENE PLANSKIH MJERA ZAŠTITE | |
| | URBANISTIČKI PLAN UREĐENJA |
| | DETALJNI PLAN UREĐENJA |
| | PROSTORNI PLAN PODRUČJA POSEBNIH OBLIJEŽJA - PROSTORNI PLAN PARKA PRIRODE ŽUMBERAK - SAMOBORSKO GORJE |

| | |
|--|---|
| Županija KARLOVAČKA ŽUPANIJA | |
| Mjesna zajednica GRAD OZALJ | |
| Naziv prostornog plana II. IZMJENE I DOPUNE PROSTORNOG PLANA UREĐENJA | |
| Bilješka A-754/2021 | |
| Namen prostornog plana PRIRODNA I GRADITELJSKA BAŠTINA; PLANSKE MJERE ZAŠTITE | |
| Broj kategoriziranog plana 3.A. | Mjerilo kategoriziranog plana 1:25 000 |
| Oslovačica i oznaka prostornog plana Službeni glasnik Grada Ozalja br. 04/21 | Oslovačica i oznaka prostornog plana Službeni glasnik Grada Ozalja br. 8/22 |
| Datum izdavanja prostornog plana 09.05.2021. 09:21:12.2021. | Datum izdavanja prostornog plana 09.05.2022. 09:04:08.2022. |
| Područje odgovorno za provedbu prostornog plana Sanja Mikšić, dipl. jur. | |
| Mjesta Zavoda za prostorno uređenje Karlovačke županije prema članku 101. stavak (1) (2) Zakona o prostornom uređenju (NN 153/11, 85/11, 14/14, 98/14, 86/18) i prema Zakonu o zaštiti prirode (NN 21/03-04/05-2/06, 28/07, 01/08/2022). | |
| URB/ING, d.o.o. za poslovne prostorne uređenja i zaštite okoliša, Zagreb, Arč. V. Hojseva 20, telefon: 01 620-1140, 223-45-14, e-mail: urbing@urbing.hr, www.urbing.hr | |
| Područje odobrenje izdaje prostornog plana URB/ING, d.o.o. | Odgovorna osoba: Thodor Knežević, dipl. ing. arch. |
| Odgovorni voditelj od 12.03.2022. g. Ines Kotula, mag. ing. arch. odobrenje arhitektonička urbanistička AR 94E | Odgovorni voditelj od 12.03.2022. g. Petra Igrc, dipl. ing. arch. odobrenje arhitektonička urbanistička AR 94E |
| Šefinica od 12.03.2022. g. Petra Igrc, dipl. ing. arch. Ines Kotula, mag. ing. arch. dr. sc. Filip Šnajder, dipl. ing. arch. | Odgovorni voditelj od 12.03.2022. g. Maja Martinec Čunčić, dipl. ing. arch. Vitoria Soklec Plepić, mag. ing. prosp. arch. |
| Područje odobrenje plana: Sijepan Baspar | Područje odobrenje plana: Sijepan Baspar |
| Mjesta: Sijepan Baspar | Mjesta: Sijepan Baspar |

