KARLOVAČKA ŽUPANIJA
GRAD OZALJ

3b.

II. IZMJENE I DOPUNE PROSTORNOG PLANA UREĐENJA GRADA OZLJA

3. UVJETI KORIŠTENJA I ZAŠTITE PROSTORA
3.B. PODRUČJA PRIMJENE POSEBNIH OGRANIČENJA U KORIŠTENJU I POSEBNIH MJERA UREĐENJA I ZAŠTITE

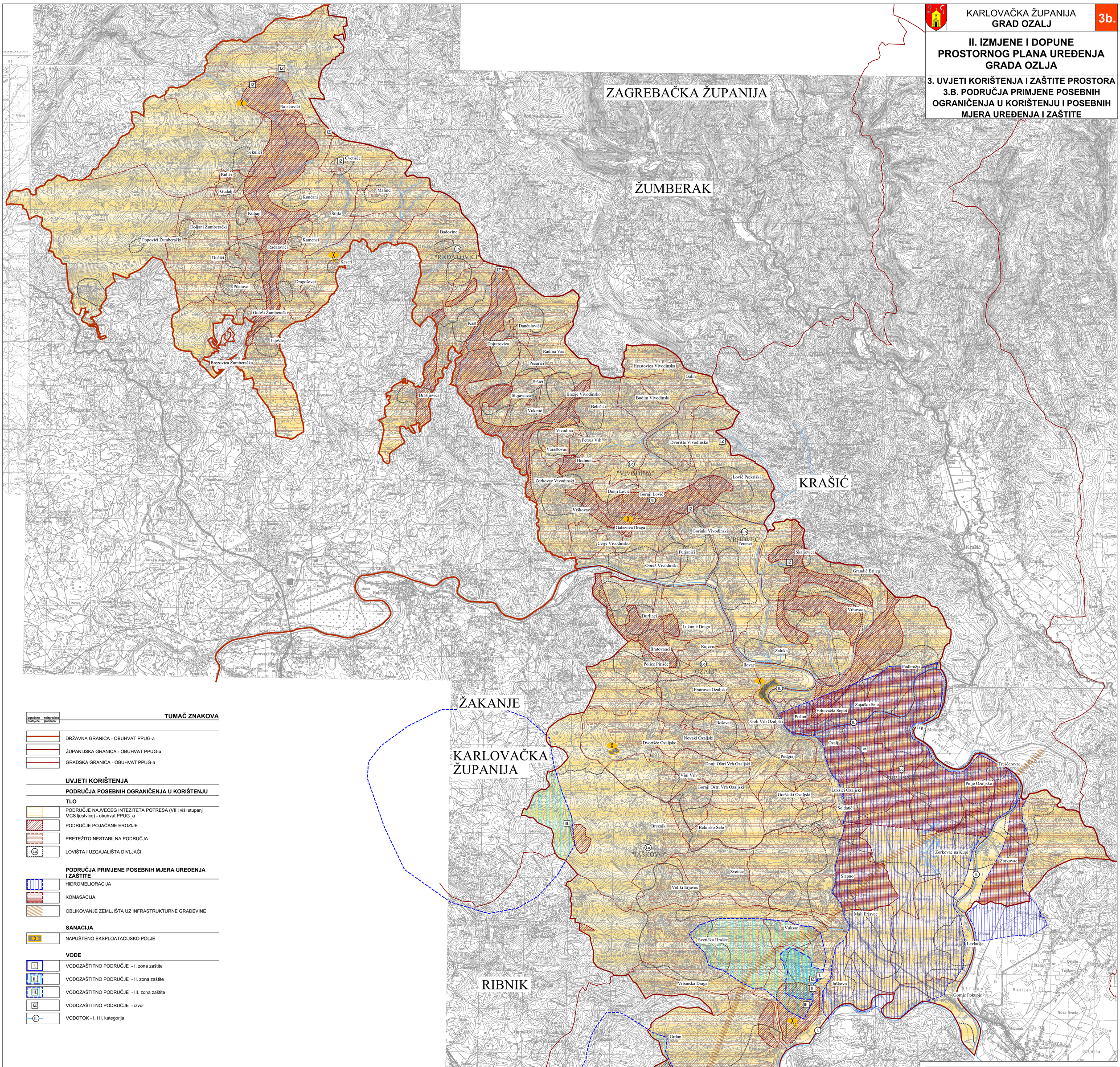

TUMAČ ZNAKOVA

izgrađeno / postojeće | neizgrađeno / planirano

- DRŽAVNA GRANICA - OBUHVAT PPUG-a
- ŽUPANIJSKA GRANICA - OBUHVAT PPUG-a
- GRADSKA GRANICA - OBUHVAT PPUG-a

UVJETI KORIŠTENJA

PODRUČJA POSEBNIH OGRANIČENJA U KORIŠTENJU

TLO

- PODRUČJE NAJVEĆEG INTEZITETA POTRESA (VII i viši stupanj MCS ljestvice) - obuhvat PPUG_a
- PODRUČJE POJAČANE EROZIJE
- PRETEŽITO NESTABILNA PODRUČJA
- LOVIŠTA I UZGAJALIŠTA DIVLJAČI

PODRUČJA PRIMJENE POSEBNIH MJERA UREĐENJA I ZAŠTITE

- HIDROMELIORACIJA
- KOMASACIJA
- OBLIKOVANJE ZEMLJIŠTA UZ INFRASTRUKTURNE GRAĐEVINE

SANACIJA

- NAPUŠTENO EKSPLOATACIJSKO POLJE

VODE

- VODOZAŠTITNO PODRUČJE - I. zona zaštite
- VODOZAŠTITNO PODRUČJE - II. zona zaštite
- VODOZAŠTITNO PODRUČJE - III. zona zaštite
- VODOZAŠTITNO PODRUČJE - izvor
- VODOTOK - I. i II. kategorija

S

MJERILO 1 : 25 000

0 0,5 1 1,5 km

10 ha

Županija: KARLOVAČKA ŽUPANIJA	
Jedinica lokalne samouprave: GRAD OZALJ	
Naziv prostornog plana: II. IZMJENE I DOPUNE PROSTORNOG PLANA UREĐENJA	
Broj Plana: A-754/2021	
Naziv kartografskog prikaza: PODRUČJA PRIMJENE POSEBNIH OGRANIČENJA U KORIŠTENJU I POSEBNIH MJERA UREĐENJA I ZAŠTITE	
Broj kartografskog prikaza: 3.B.	Mjerilo kartografskog prikaza: 1:25.000
Odluka o izradi prostornog plana: Službeni glasnik Grada Ozlja br. 04/21	Odluka predstavničkog tijela o donošenju plana: Službeni glasnik Grada Ozlja br. 8/22
Javna rasprava/ponovna javna rasprava (datum objave): - Zaista od 01.12.2021.;06.07.2022. - web stranica Grada Ozlja, 30.11.2021.;06.07.2022. - web stranica Ministarstva prostornog uređenja, graditeljstva i državne imovine, 30.11.2021.;06.07.2022.	Javni uvid otđžan: od 06.12.2021. do 21.12.2021. Ponovni javni uvid održan: od 26.07.2022. do 04.08.2022.
Pečat upravnog tijela odgovornog za provođenje javne rasprave: M.P.	Odgovorna osoba za provođenje javne rasprave: Sanja Mikšić, dipl.iur. potpis
Mišljenje Zavoda za prostorno uređenje Karlovačke Županije prema članku 107. stavak (1) (2) Zakona o prostornom uređenju (NN 153/13, 65/17, 114/18, 39/19 i 98/19): Klasa 350-01/21-01/05, Urbroj 2133-96-01/01-22/08, Datum 07.09.2022.	
Pravna osoba koja je izradila plan: **URB**ING, *d. o. o. za poslove prostornog uređenja i zaštite okoliša, Zagreb,* *Av.V. Holjevca 20, tel/fax: 01/230-11-40, 233-45-14, e-mail: urbing@urbing.hr, www.urbing.hr*	
Pečat pravne osobe koja je izradila plan: URBING, d.o.o. ZAGREB M.P.	Odgovorna osoba: Tihomir Knezić, dipl.ing.arh. potpis
Odgovorni voditelj do siječnja 2022.g.: Ines Kotula, mag.ing.arch. ovlaštena arhitektica urbanistica INES KOTULA mag.ing.arch. OVLAŠTENA ARHITEKTICA URBANISTICA A-U 542	Odgovorni voditelj od siječnja 2022.g.: Petra Igrc, dipl.ing.arh. ovlaštena arhitektica urbanistica PETRA IGRC dipl.ing.arh. OVLAŠTENA ARHITEKTICA URBANISTICA A-U 594
Stručni tim u izradi plana: Petra Igrc, dipl.ing.arh. Ines Kotula, mag.ing.arch. dr.sc. Filip Šrajer, dipl.ing.arh.	Maja Martinec Čunčić, dipl.ing.arh. Vitoria Šokec Plepelić, mag.ing.prosp.arch.
Pečat Gradskog vijeća: M.P.	Predsjednik predstavničkog tijela: Stjepan Basar potpis:
Istovjetnost ovog prostornog plana s izvornikom ovjerava: potpis:	Pečat nadležnog upravnog tijela: M.P.