

- TUMAC ZNAKOVILA:**
- GRANICE**
- Territorijne i statističke granice
  - OPĆINSKA GRANICA/OBUHVAAT PPUO
  - GRANICA NASELJA
- Ostale granice
- GRADEVINSKO PODRUČJE - IZGRADENI DIO
  - GRADEVINSKO PODRUČJE - NEIZGRADENI DIO
- PROSTOR I PLOŠTINE ZA RAZVOJ I UREĐENJE**
- Građevinskog područja naselja
- IZGRADENI DIO GRADEVINSKOG PODRUČJA NASELJA
  - NEIZGRADENI UREĐENI DIO GRADEVINSKOG PODRUČJA NASELJA
- PROMET**
- Cestovni promet
- DRŽAVNA CESTA
  - ŽUPANJSKA CESTA
  - LOKALNA CESTA
  - OSTALE - NERAZVRSTANE CESTE
  - BICIKLISTIČKA STAZA
- Željeznički promet
- MAGISTRALNA GLAVNA ŽELJEZNIČKA PRUGA (OGRAŃAN EUROPSKOG KORIDORA Vb)
- Zračni promet
- LETJELISTE
- OBRADA, SKLADIŠTENJE I ODLAGANJE OTPADA**
- ODLAGAŠTE OTPADA
  - RECIKLAŽNO DVORIŠTE
  - ZELENI OTOCI

- Razvoj i uređenje prostora/površina izvan naselja**
- GOSPODARSKA NAMJENA - PROIZVODNA I1 pretežno industrijska
  - POVRŠINA ZA ISKORIŠTAVANJE MINERALNIH SIROVINA E3 kamenolom
  - POSLOVNA NAMJENA K3 komunalno servisa
  - GOSPODARSKA NAMJENA M4 pretežno poljoprivredna gospodarstva
  - UGOSTITELJSKO TURISTIČKA NAMJENA T3 kamp, T4 zdravstveni, T5 kamp odmorila, T6 edukativni
  - SPORTSKO-REKREACIJSKA NAMJENA R1 sportsko-rekreativni centar, R2 rekreacija, R5 kupalište,
  - OSOBITO VRJEDNO OBRADIVO TLO
  - VRJEDNO OBRADIVO TLO
  - OSTALA OBRADIVA TLA
  - GOSPODARSKA ŠUMA
  - ZASTITNA ŠUMA
  - OSTALO POLJOPRIVREDNO TLO, ŠUME I ŠUMSKO ZEMLJIŠTE
  - RUJEKE I DRUGE VODENE POVRŠINE (II. kategorija)
  - MANJE RUJEKE, POTOCI I DRUGI VODOTOCI
  - POSEBNA NAMJENA
  - GROBLJE
  - POVRŠINE INFRASTRUKTURNIH SUSTAVA IS1 vodoprivredna Marinkovak sa crnom stanicom IS2 električnica Petak IS3 vodocčistilište sa crnom stanicom "Petak" IS4 crna stanica Malci IS5 crna stanica Dobrić bdo, IS6 vodosprema Logoršće IS7 crna stanica Logoršće IS8 uređaj za pročišćavanje otpadnih voda IS9 uređaj za pročišćavanje otpadnih voda IS10 uređaj za pročišćavanje otpadnih voda IS11 crna stanica IS12 uređaj za pročišćavanje otpadnih voda IS13 uređaj za pročišćavanje otpadnih voda IS14 crna stanica IS15 uređaj za pročišćavanje otpadnih voda IS16 uređaj za pročišćavanje otpadnih voda IS17 crna stanica Belajske Poljice IS18 crna stanica Belaj

- SUSTAV SADRŽAJA JAVNIH FUNKCIJA (postojeći)**
- OPĆINSKA UPRAVA
  - OSNOVNA ŠKOLA - MATIČNA
  - OSNOVNA ŠKOLA - PODRUČNA
  - DOM ZDRAVLJA
  - AMBULANTA OPĆE MEDICINE
  - STOMATOLOŠKA AMBULANTA
  - POŠTA
  - VJERSKA GRADEVINA
  - DOBROVOLJNO VATROGASNO DRUŠTVO
- SUSTAV SADRŽAJA JAVNIH FUNKCIJA (planirani)**
- BANKA
  - DOM ZA STARIJE
  - AMBULANTA OPĆE MEDICINE
  - DJEČJI VRTIĆ
  - ZDRAVSTVENA USTANOVA
  - OTVORENA SPORTSKA IGRALIŠTA
  - DOM KULTURE
  - KNJIŽNICA I ČITAONICA
  - MUZEJ I GALERIJA
  - DVORANA ZA KULTURNE I DRUGE POTREBE
  - SPORTSKA DVORANA
  - SPORTSKI CENTAR
  - ZATVORENI BAZEN
  - POŠTA - ISPOSTAVA
  - TURISTIČKA ZAJEDNICA
  - VETERINARSKA AMBULANTA
  - OSNOVNA ŠKOLA - PODRUČNA

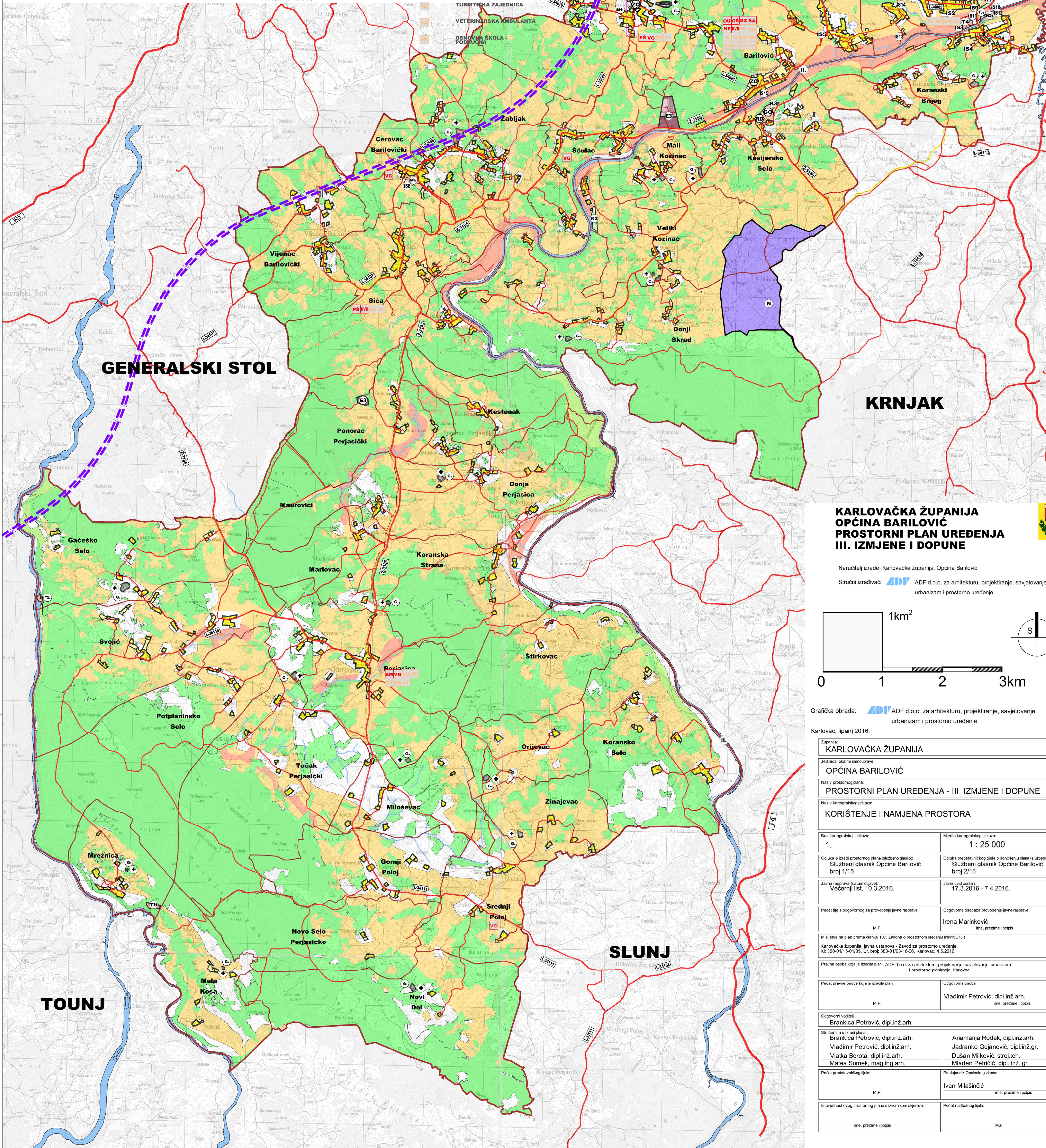

**KARLOVAČKA ŽUPANIJA  
OPĆINA BARILOVIĆ  
PROSTORNI PLAN UREĐENJA  
III. IZMJENE I DOPUNE**

Naručitelj izrade: Karlovačka županija, Općina Barilović  
 Stručni izradivač: ADF ADF d.o.o. za arhitekturu, projektiranje, savjetovanje, urbanizam i prostorno uređenje

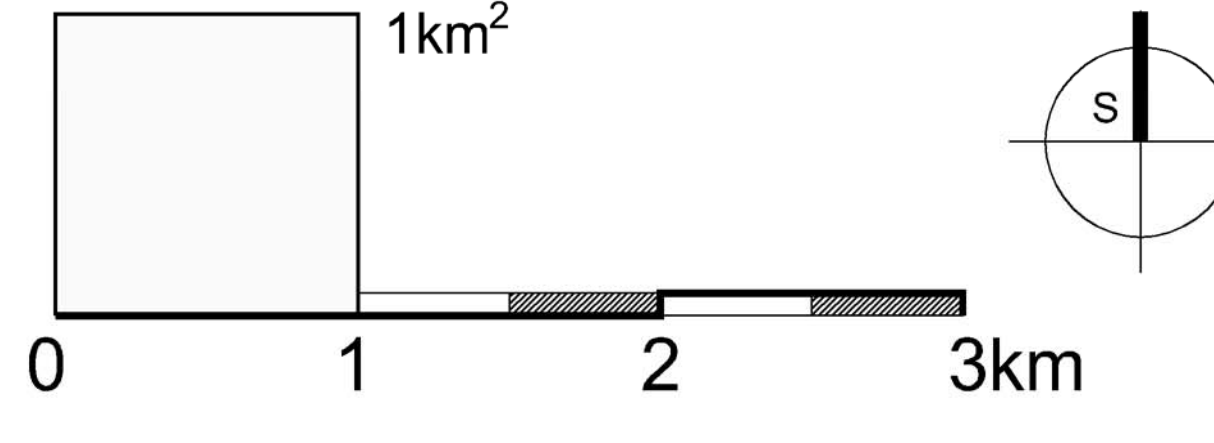

Grafička obrada: ADF ADF d.o.o. za arhitekturu, projektiranje, savjetovanje, urbanizam i prostorno uređenje

Karlovac, lipanj 2016.

Županija: <b>KARLOVAČKA ŽUPANIJA</b>	
Jedinica lokalne samouprave: <b>OPĆINA BARILOVIĆ</b>	
Naziv prostornog plana: <b>PROSTORNI PLAN UREĐENJA - III. IZMJENE I DOPUNE</b>	
Naziv kartografskog prikaza: <b>KORIŠTENJE I NAMJENA PROSTORA</b>	
Broj kartografskog prikaza: <b>1.</b>	Mjerilo kartografskog prikaza: <b>1 : 25 000</b>
Odlika o (budi prostornog plana (službeno glasilo): <b>Službeni glasnik Općine Barilović broj 1/15</b>	Odlika predstavničkog tijela o donošenju plana (službeno glasilo): <b>Službeni glasnik Općine Barilović broj 2/16</b>
Javna rasprava (datum objave): <b>Večernji list, 10.3.2016.</b>	Javni usni ostanak: <b>17.3.2016 - 7.4.2016.</b>
Pečat tijela odgovornog za provođenje javne rasprave: <b>M.P.</b>	Odgovorna osoba za provođenje javne rasprave: <b>Irena Marinković</b> ime, prezime i potpis
Misljenje na plan prema članku 107. Zakona o prostornom uređenju (NN153/13.) Karlovačka županija, javna ustanova - Zavod za prostorno uređenje; Kž. 550/11/15-01/05, Ur. broj. 385-01/03-16-06, Karlovac, 4.5.2016.	
Pravna osoba koja je izradila plan: <b>ADF d.o.o. za arhitekturu, projektiranje, savjetovanje, urbanizam i prostorno planiranje, Karlovac</b>	
Pečat pravne osobe koja je izradila plan: <b>M.P.</b>	Odgovorna osoba: <b>Vladimir Petrović, dipl.inž.arh.</b> ime, prezime i potpis
Odgovorni voditelj: <b>Brankica Petrović, dipl.inž.arh.</b>	
Stručni tim u izradi plana: <b>Brankica Petrović, dipl.inž.arh.</b> <b>Vladimir Petrović, dipl.inž.arh.</b> <b>Vlatka Borota, dipl.inž.arh.</b> <b>Matea Sonek, mag.ing.arh.</b>	
Anamarija Rodak, dipl.inž.arh. Jadranko Gojanović, dipl.inž.gr. Dušan Milković, stroj.teh. Mladen Petričić, dipl. inž. gr.	
Pečat predstavničkog tijela: <b>M.P.</b>	Predsjednik Općinskog vijeća: <b>Ivan Milašević</b> ime, prezime i potpis
Istovjetnost ovog prostornog plana s izvornikom ovjerava: <b>M.P.</b>	
Pečat nadležnog tijela: <b>M.P.</b>	