

- TUMAČ ZNAKOVILJA:**
- GRANICE**
 Teritorijalne i statističke granice
 OPĆINSKA GRANICA/OBUHVAT PPUD
 GRANICA NASELJA
 Ostale granice
 GRADEVINSKO PODRUČJE - IZGRADENI DIO
 GRADEVINSKO PODRUČJE - NEIZGRADENI DIO
 PROSTORI / POVRŠINE ZA RAZVOJ I UREĐENJE
 GRADEVINSKO PODRUČJE NASELJA I IZDVOJENA GRADEVINSKA PODRUČJA IZVAN NASELJA
- PROMET**
 Cestovni promet
 DRŽAVNA CESTA
 ŽUPANIJSKA CESTA
 LOKALNA CESTA
 OSTALE - NERAZVRSTANE CESTE
 BICIKLISTIČKA STAZA
 Željeznički promet
 MAGISTRALNA GLAVNA ŽELJEZNIČKA PRUGA (OGRAŃAK EUROPSKOG KORIDORA Vb)
 Zračni promet
 LETJELIŠTE
- POŠTA I TELEKOMUNIKACIJE**
 POŠTA
 JEDINICA POŠTANSKE MREŽE
 JAVNE TELEKOMUNIKACIJE
 Telefonska mreža - komutacijski čvorovi u napokretnoj mreži
 PODRUČNA TELEFONSKA CENTRALA
 Vodovi i kanali
 MAGISTRALNI VODOVI I KANALI
 KORISNIČKI I SPOJNI VODOVI I KANALI
 Javne telekomunikacije u pokretnoj mreži
 BAZNA RADIJSKA STANICA (planirana)
 ELEKTRONIČKO KOMUNIKACIJSKA ZONA R=1500 m

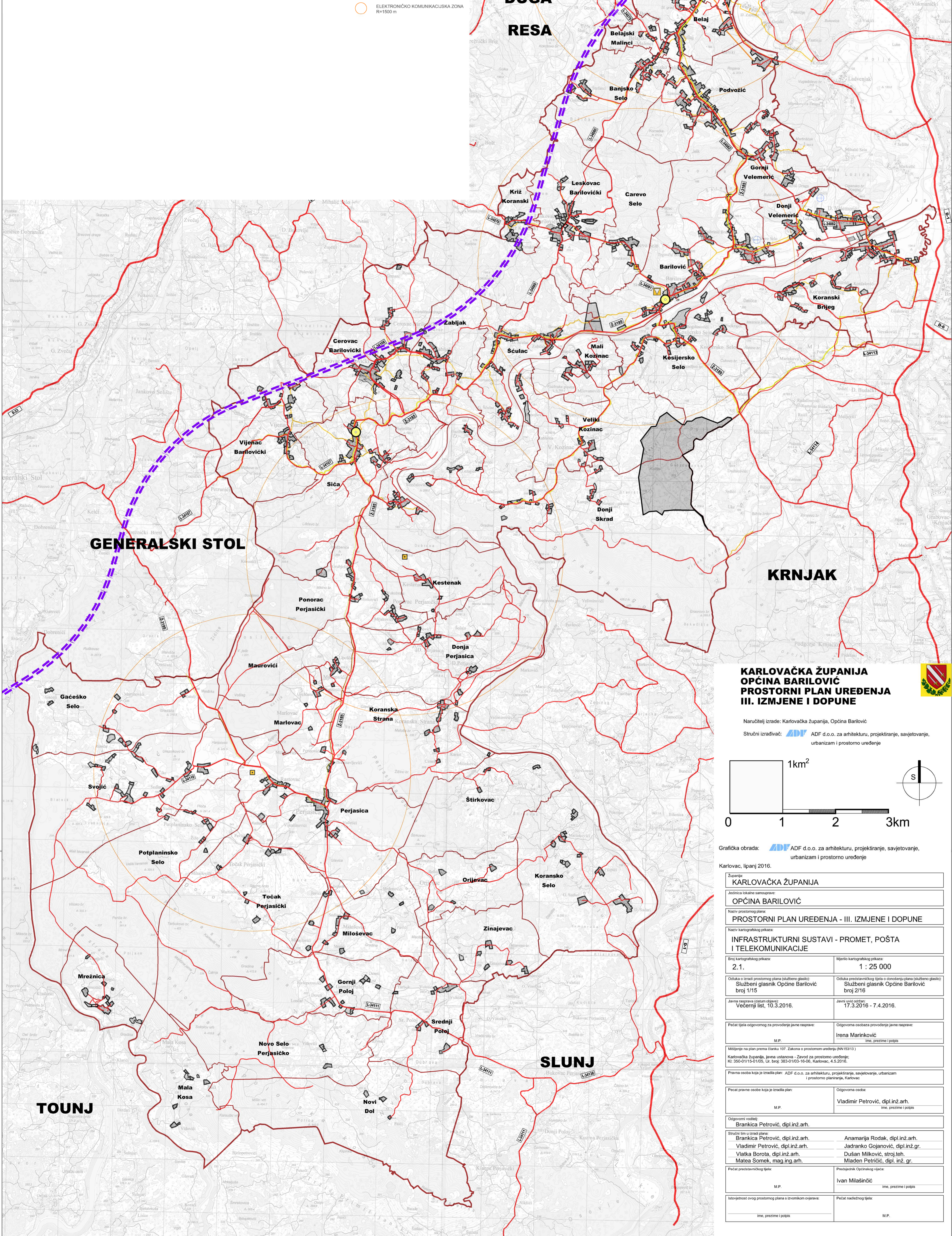

**KARLOVAČKA ŽUPANIJA
 OPĆINA BARILOVIĆ
 PROSTORNI PLAN UREĐENJA
 III. IZMJENE I DOPUNE**

Naručitelj izrade: Karlovačka županija, Općina Barilović
 Stručni izradivač: **ADF** ADF d.o.o. za arhitekturu, projektiranje, savjetovanje, urbanizam i prostorno uređenje

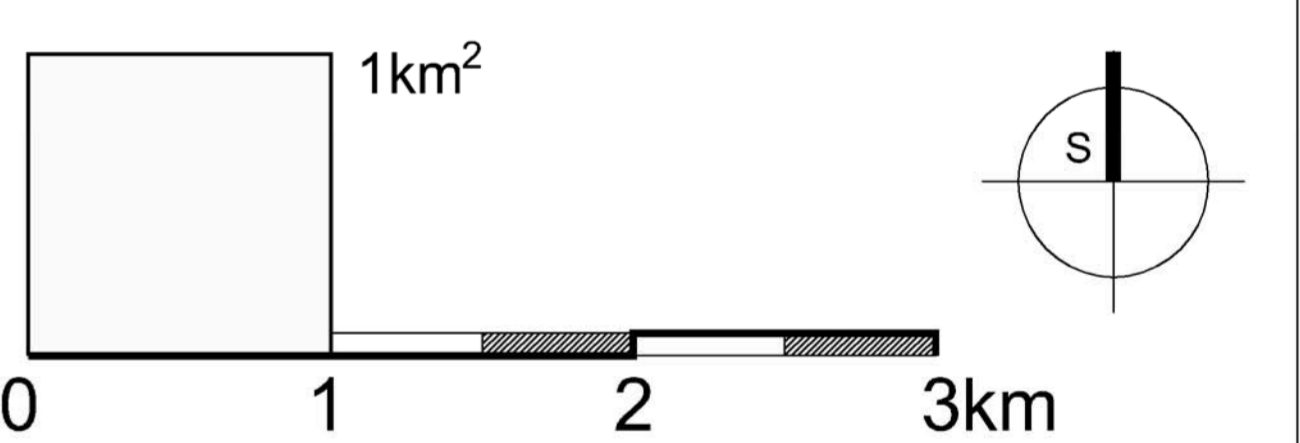

Grafička obrada: **ADF** ADF d.o.o. za arhitekturu, projektiranje, savjetovanje, urbanizam i prostorno uređenje
 Karlovac, lipanj 2016.

| | |
|---|---|
| Županija: KARLOVAČKA ŽUPANIJA | |
| Jedinica lokalne samouprave: OPĆINA BARILOVIĆ | |
| Naziv prostornog plana: PROSTORNI PLAN UREĐENJA - III. IZMJENE I DOPUNE | |
| Naziv kartografskog prikaza: INFRASTRUKTURNI SUSTAVI - PROMET, POŠTA I TELEKOMUNIKACIJE | |
| Broj kartografskog prikaza: 2.1. | Mjerilo kartografskog prikaza: 1 : 25 000 |
| Odluka o izradi prostornog plana (službeno glasilo): Službeni glasnik Općine Barilović broj 1/15 | Odluka predstavničkog tijela o donošenju plana (službeno glasilo): Službeni glasnik Općine Barilović broj 2/16 |
| Javna rasprava (dodatno objava): Večernji list, 10.3.2016. | Javni usni ostanak: 17.3.2016 - 7.4.2016. |
| Pečat tijela odgovornog za provođenje javne rasprave: M.P. | Odgovorna osoba za provođenje javne rasprave: Irena Marinković ime, prezime i potpis |
| Misljenje na plan prema članku 107. Zakona o prostornom uređenju (NN 153/13) | |
| Karlovačka županija, javna ustanova - Zavod za prostorno uređenje: Kč: 360-01/15-01/05, Ur. broj: 363-01/03-16-06, Karlovac, 4.5.2016. | |
| Pravna osoba koja je izradila plan: ADF d.o.o. za arhitekturu, projektiranje, savjetovanje, urbanizam i prostorno planiranje, Karlovac | |
| Pečat pravne osobe koja je izradila plan: M.P. | Odgovorna osoba: Vladimir Petrović, dipl.inž.arh. ime, prezime i potpis |
| Odgovorni voditelj: Brankica Petrović, dipl.inž.arh. | |
| Stručni tim u izradi plana: | |
| Brankica Petrović, dipl.inž.arh. | Anamarija Rodak, dipl.inž.arh. |
| Vladimir Petrović, dipl.inž.arh. | Jadranko Gojanović, dipl.inž.gr. |
| Vlatka Borota, dipl.inž.arh. | Dušan Milković, stroj.teh. |
| Matea Sonek, mag.ing.arh. | Mladen Petričić, dipl. inž. gr. |
| Pečat predstavničkog tijela: M.P. | Predsjednik Općinskog vijeća: Ivan Milišinić ime, prezime i potpis |
| Istovjetnost ovog prostornog plana s izvornikom ovjerava: M.P. | |