

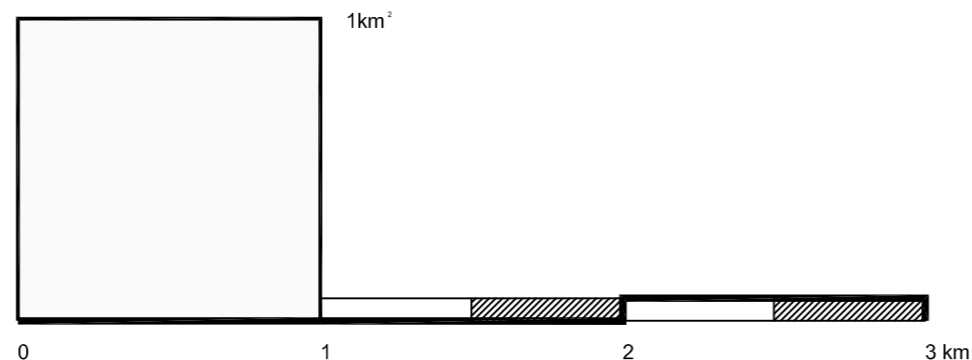

**KARLOVAČKA ŽUPANIJA  
OPĆINA BARILOVIĆ  
PROSTORNI PLAN UREĐENJA  
IV. IZMJENE I DOPUNE**

Naručitelj izrade: Karlovačka županija, Općina Barilović

Stručni izrađivač: **ADF** ADF d.o.o. za arhitekturu, projektiranje, savjetovanje, urbanizam i prostorno uređenje

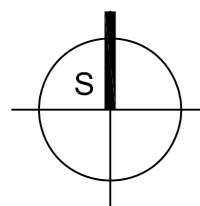

Grafička obrada: **ADF** ADF d.o.o. za arhitekturu, projektiranje, savjetovanje, urbanizam i prostorno uređenje  
Karlovac, 2018.

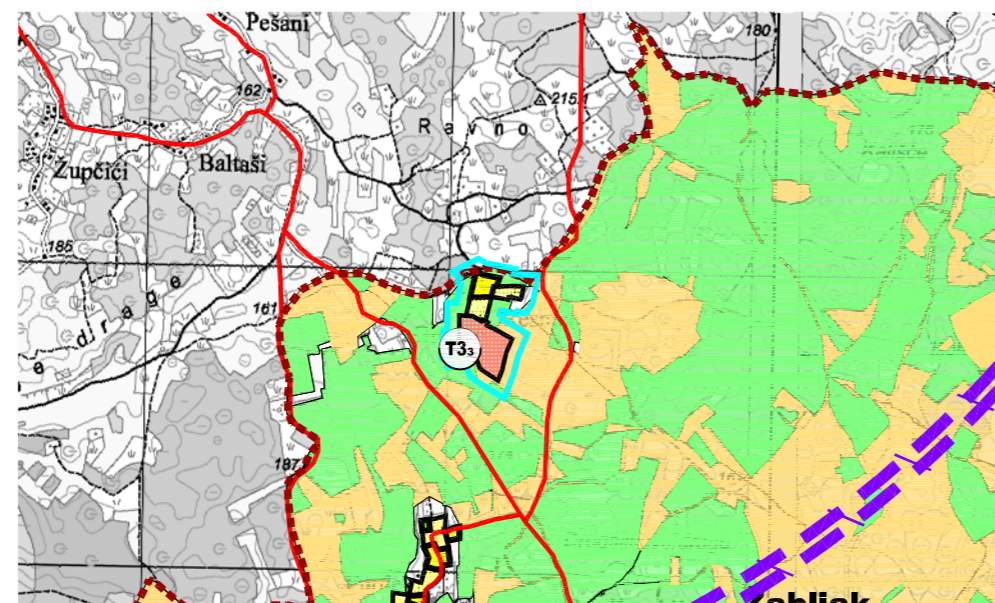
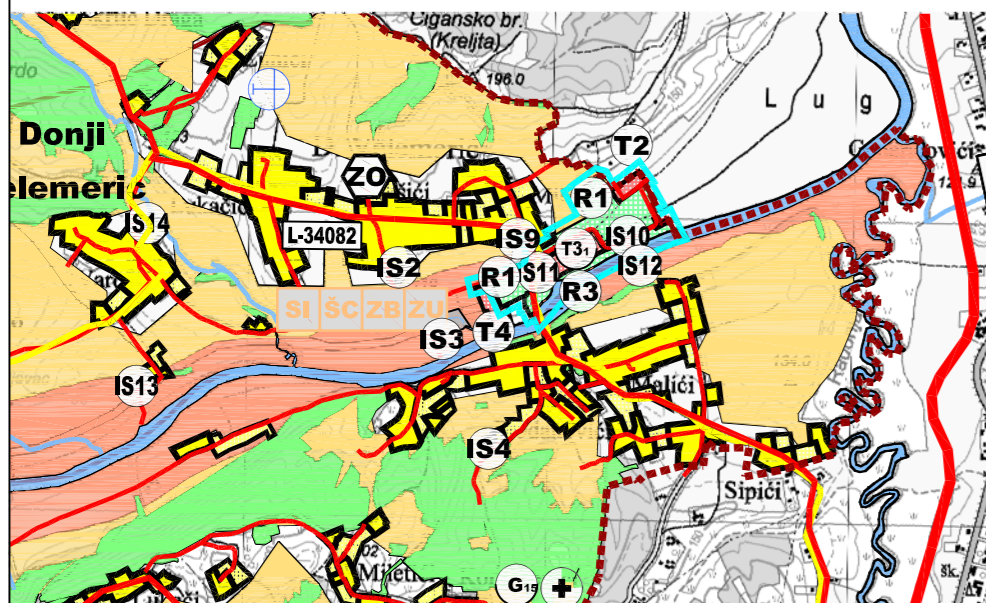

- OSOBITO VRIJEDNO OBRADIVO TLO
- VRIJEDNO OBRADIVO TLO
- OSTALA OBRADIVA TLA
- GOSPODARSKA ŠUMA
- ZAŠTITNA ŠUMA
- OSTALO POLJOPRIVREDNO TLO, ŠUME I ŠUMSKO ZEMLJIŠTE
- RIJEKE I DRUGE VODENE POVRŠINE (II. kategorija)
- MANJE RIJEKE, POTOCI I DRUGI VODOTOC
- POSEBNA NAMJENA
- GROBLJE
- POVRŠINE INFRASTRUKTURNIH SUSTAVA  
IS1 vodosprema Martinščak sa crnom stanicom  
IS2 elektrostanica Petaki  
IS3 vodocrpilište sa crnom stanicom "Petaki",  
IS4 crna stanica Malići,  
IS5 crna stanica Dobrinčić brdo,  
IS6 vodosprema Logorište  
IS7 crna stanica Logorište,  
IS8 uređaj za pročišćavanje otpadnih voda  
IS9 uređaj za pročišćavanje otpadnih voda  
IS10 uređaj za pročišćavanje otpadnih voda  
IS11 crna stanica  
IS12 uređaj za pročišćavanje otpadnih voda  
IS13 uređaj za pročišćavanje otpadnih voda  
IS14 crna stanica  
IS15 uređaj za pročišćavanje otpadnih voda  
IS16 uređaj za pročišćavanje otpadnih voda  
IS17 crna stanica Belajske Poljice  
IS18 crna stanica Belaj

**SUSTAV SADRŽAJA JAVNIH FUNKCIJA (planirani)**

- ZDRAVSTVENA USTANOVA**
- OTVORENA SPORTSKA IGRALIŠTA**
- ZATVORENI BAZEN**
- SPORTSKI CENTAR**

**TUMAČ ZNAKOVLJA:**

**GRANICE**

Teritorijalne i statističke granice

- OPĆINSKA GRANICA - IZMJENE OPĆINSKE GRANICE
- OBUHVAT IV. IZMJENA I DOPUNA PPUO BARILOVIĆ
- GRANICA NASELJA

Ostale granice

- GRAĐEVINSKO PODRUČJE - IZGRAĐENI DIO
- GRAĐEVINSKO PODRUČJE - NEIZGRAĐENI DIO

**PROSTORI / POVRŠINE ZA RAZVOJ I UREĐENJE**

Građevinsko područje naselja

- IZGRAĐENI DIO GRAĐEVINSKOG PODRUČJA NASELJA
- NEIZGRAĐENI UREĐENI DIO GRAĐEVINSKOG PODRUČJA NASELJA

- ODLAGALIŠTE OTPADA  
GO građevinski otpad
- RECIKLAŽNO DVORIŠTE
- ZELENI OTOCI

Razvoj i uređenje prostora/površina izvan naselja

- GOSPODARSKA NAMJENA - PROIZVODNA  
I1 pretežito industrijska
- POVRŠINA ZA ISKORIŠTAVANJE MINERALNIH SIROVINA  
E3 kamenolom
- POSLOVNA NAMJENA  
K3 komunalno servisna
- GOSPODARSKA NAMJENA  
M4 pretežito poljoprivredna gospodarstva
- UGOSTITELJSKO TURISTIČKA NAMJENA  
T2 naselje, T3 kamp, T4 zdravstveni, T5 kamp odmorište, T6 edukativni
- SPORTSKO-REKREACIJSKA NAMJENA  
R1 sportsko-rekreacijski centar, R2 rekreacija, R5 kupalište,

Županija: **KARLOVAČKA ŽUPANIJA**

Jedinica lokalne samouprave: **OPĆINA BARILOVIĆ**

Naziv prostornog plana: **PROSTORNI PLAN UREĐENJA - IV. IZMJENE I DOPUNE**

Naziv kartografskog prikaza: **KORIŠTENJE I NAMJENA PROSTORA**

Broj kartografskog prikaza: **1.** Mjerilo kartografskog prikaza: **1 : 25 000**

Odluka o izradi prostornog plana (službeno glasilo): **Službeni glasnik Općine Barilović broj 4/17**  
Odluka predstavničkog tijela o donošenju plana (službeno glasilo): **Službeni glasnik Općine Barilović broj 2/18**

Javna rasprava (datum objave): **Večernji list, 9.4.2018.** Javni uvid održan: **17.4.2018 - 24.4.2017.**

Pečat tijela odgovornog za provođenje javne rasprave: **M.P.**  
Odgovorna osoba za provođenje javne rasprave: **Irena Marinković**  
ime, prezime i potpis

Mišljenje na plan prema članku 107. Zakona o prostornom uređenju (NN153/13 )  
Karlovačka županija, javna ustanova - Zavod za prostorno uređenje;  
KI: 350-01/18-01/7, Ur. broj: 2133-86-01/01-18-05, Karlovac, 8.5.2018.

Pravna osoba koja je izradila plan: **ADF d.o.o. za arhitekturu, projektiranje, savjetovanje, urbanizam i prostorno planiranje, Karlovac**

Pečat pravne osobe koja je izradila plan: **M.P.**  
Odgovorna osoba: **Vladimir Petrović, dipl.inž.arh.**  
ime, prezime i potpis

Odgovorni voditelj: **Brankica Petrović, dipl.inž.arh.**

Stručni tim u izradi plana:  
**Brankica Petrović, dipl.inž.arh.** **Jadranko Gojanović, dipl.inž.gr.**  
**Vladimir Petrović, dipl.inž.arh.** **Dušan Milković, stroj.teh.**  
**Matea Somek, mag.ing.arh. i urb.** **Mladen Petričić, dipl. inž. gr.**  
**Anamarija Rodak, dipl.inž.arh.**

Pečat predstavničkog tijela: **M.P.**  
Predsjednik općinskog vijeća: **Josip Dobrinčić**  
ime, prezime i potpis

Istovjetnost ovog prostornog plana s izvornikom ovjerava: **ime, prezime i potpis**  
Pečat nadležnog tijela: **M.P.**