

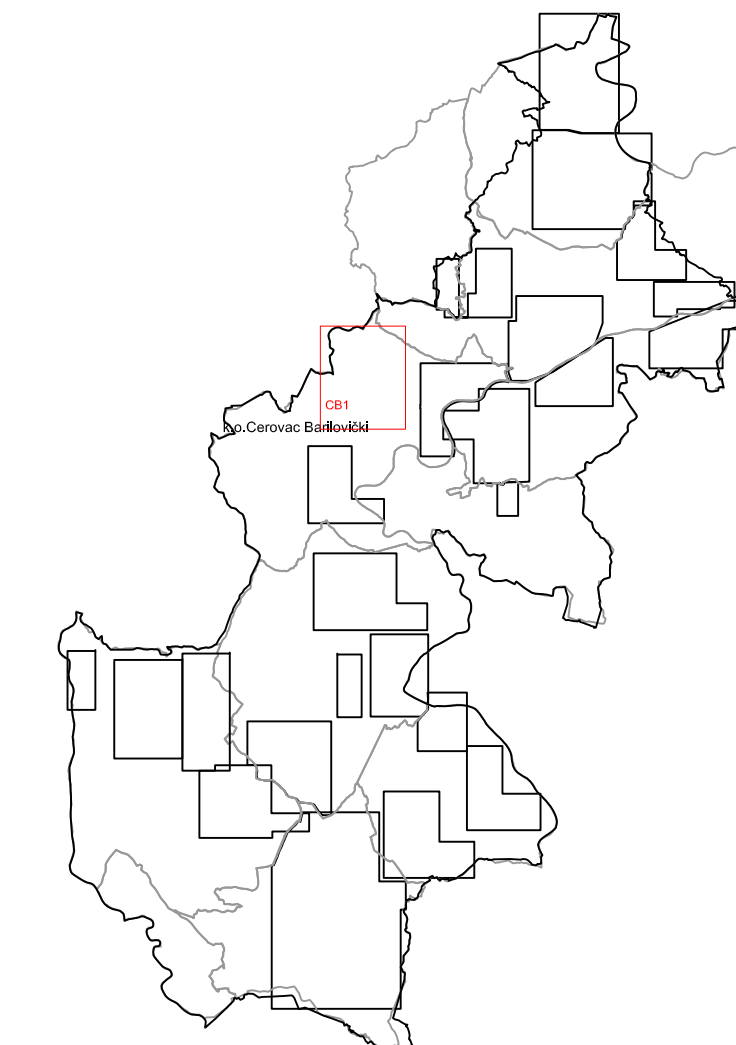

KARLOVAČKA ŽUPANIJA
OPĆINA BARILOVIĆ
PROSTORNI PLAN UREĐENJA
IV. IZMJENE I DOPUNE

GRAĐEVINSKA PODRUČJA NASELJA

Nositelj izrade: Karlovačka županija, Općina Barilović
 Stručni izradivač: d.o.o. za arhitekturu, projektiranje, savjetovanje, urbanizam i prostorno uređenje



**CEROVAC
 BARILOVIČKI**

ŽABLJAK

- TUMAČ ZNAKOVLJA:**
- GRANICE**
 TERITORIJALNE I STATISTIČKE GRANICE
- OPĆINSKA GRANICA/OBUHVAT PPUO/ PRIJEDLOG
 - IZMJENE OPĆINSKE GRANICE
 - GRANICA NASELJA
- OSTALE GRANICE**
- GRANICA UPU-a
 - GRAĐEVINSKO PODRUČJE - IZGRAĐENI DIO
 - GRAĐEVINSKO PODRUČJE - NEIZGRAĐENI DIO
- PROSTORI/POVRŠINE ZA RAZVOJ I UREĐENJE**
 GRAĐEVINSKO PODRUČJE NASELJA
- IZGRAĐENI DIO GRAĐEVINSKOG PODRUČJA NASELJA
 - NEIZGRAĐENI UREĐENI DIO GRAĐEVINSKOG PODRUČJA NASELJA
- POVRŠINE IZVAN NASELJA**
- GOSPODARSKA NAMJENA-PROIZVODNA
I1 pretežito industrijska
 - GOSPODARSKA NAMJENA-POSLOVNA
K3 komunalno servisna
 - GOSPODARSKA NAMJENA
M4 pretežito poljoprivredna gospodarstva
 - GOSPODARSKA NAMJENA-UGOSTITELJSKO TURISTIČKA
T2 naselje, T3 kamp, T4 zdravstveni turizam, T5 kamp odmoršte, T6 edukacija
 - POVRŠINA ZA ISKORIŠTAVANJE MINERALNIH SIROVINA
E3 kamenolom
 - POSEBNA NAMJENA
 - SPORTSKO REKREACIJSKA NAMJENA
R1 sportsko-rekreativski centar, R2 rekreacija, R3 kupalište
 - JAVNA I DRUŠTVENA NAMJENA
D2 dom umirovljenika, D3 ambulanta, dom zdravlja, D4 vrtić, D5 osnovna škola, D8 crkva
 - GROBLJE
 - OZNAKA GROBLJA
 - POVRŠINE INFRASTRUKTURNIH SUSTAVA
IS1 vodosprema Martišćak sa crnom stanicom
IS2 elektrostаница Petakji
IS3 vodocrpište sa crnom stanicom "Petakji"
IS4 crna stanica Malčić
IS5 crna stanica Dobrinic brdo
IS6 vodosprema Logorište
IS7 crna stanica Logorište
IS8 uređaj za pročišćavanje otpadnih voda
IS9 uređaj za pročišćavanje otpadnih voda
IS10 uređaj za pročišćavanje otpadnih voda
IS11 crna stanica
IS12 uređaj za pročišćavanje otpadnih voda
IS13 uređaj za pročišćavanje otpadnih voda
IS14 crna stanica
IS15 uređaj za pročišćavanje otpadnih voda
IS16 uređaj za pročišćavanje otpadnih voda
IS17 crna stanica Belajce Poljice
IS18 crna stanica Belaj
- OBRADA, SKLADIŠTENJE I ODLAGANJE OTPADA**
- RECIKLAŽNO DVORIŠTE
 - RECIKLAŽNO DVORIŠTE ZA GRAĐEVINSKI OTPAD
- SANACIJA**
- NAPUŠTENO EKSPLOATACIJSKO POLJE
- INFRASTRUKTURNI SUSTAVI**
- GRANICA KORIDORA PLINOVODA I NAFTOVODA (400 m)
 - GRANICA KORIDORA ŽELJEZNIČKE PRUGE (200 m)
 - GRANICA KORIDORA DALEKOVODA 2x400 kV (60 m)
 - GRANICA POPLAVNOG PODRUČJA
 - GRANICA VES BARILOVIČES LUČICA

- IV. IZMJENE I DOPUNE PPUO BARILOVIĆ**
- GRANICA IV. IZMJENA I DOPUNA
 - IZMJENE I DOPUNE - PROŠIRENJE GRAĐEVINSKOG PODRUČJA NASELJA I POVRŠINA IZVAN NASELJA
 - IZMJENE I DOPUNE - SMANJENJE GRAĐEVINSKOG PODRUČJA NASELJA I POVRŠINA IZVAN NASELJA

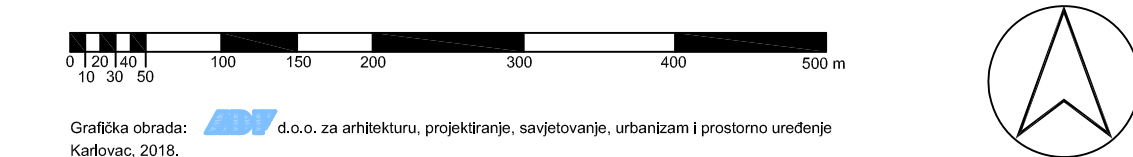

Grafička obrada: d.o.o. za arhitekturu, projektiranje, savjetovanje, urbanizam i prostorno uređenje
 Karlovac, 2018.

Općina/grad: KARLOVAČKA ŽUPANIJA OPĆINA BARILOVIĆ	
Naziv prostornog plana: PROSTORNI PLAN UREĐENJA	
Naziv kartografskog prikaza: GRAĐEVINSKA PODRUČJA NASELJA - CB1 CEROVAC BARILOVIČKI, ŽABLJAK	
Broj kartografskog prikaza: 4.14.	Mjerilo kartografskog prikaza: 1:5000
Odluka o izradi prostornog plana (službeno glasila): Službeni glasnik Općine Barilović 4/17	Odluka predstavničkog tijela o donošenju plana (službeno glasila): Službeni glasnik Općine Barilović 2/18
Javna rasprava (datum objave): Većernji list, 9.4.2018.	Javni uvid odraz: 17.4.2018.-24.4.2018.
Pečat tijela odgovornog za provođenje javne rasprave:	Odgovorna osoba za provođenje javne rasprave: Irena Marinković (ime, prezime i potpis)
Mišljenje na plan prema članku 107. Zakona o prostornom uređenju (NN 153/13): Karlovačka županija, javna ustanova - Zavod za prostorno uređenje: Ki: 350-01/18-01/7, Ur. broj: 2133-86-01/01-18-05, Karlovac, 8.5.2018.	
Pravna osoba/tijelo koje je izradilo plan: ADF d.o.o., KARLOVAC, M. VRHOVCA 9	Odgovorna osoba: VLADIMIR PETROVIĆ, d.i.a. (ime, prezime i potpis)
Pečat pravne osobe/tijela koje je izradilo plan:	Odgovorna osoba: BRANKICA PETROVIĆ, d.i.a. (ime, prezime i potpis)
Odgovorni voditelj:	BRANKICA PETROVIĆ, d.i.a.
Stručni tim u izradi plana: 1. Brankica Petrović, d.i.a. 2. Vladimir Petrović, d.i.a. 3. Matea Somek, mag.ing.arch. 4. Jadranko Gojanović, d.i.g.	5. Anamarija Rodak, d.i.a. 6. Dušan Miković, stroj.teh. 7. Mladen Petričić, d.i.g. 8. _____ 9. _____ 10. _____ 11. _____ 12. _____
Pečat predstavničkog tijela:	Predsjednik općinskog vijeća: Josip Dobrinčić (ime, prezime i potpis)
Istovjetnost ovog prostornog plana s izvornikom ovjerava:	Pečat nadležnog tijela:

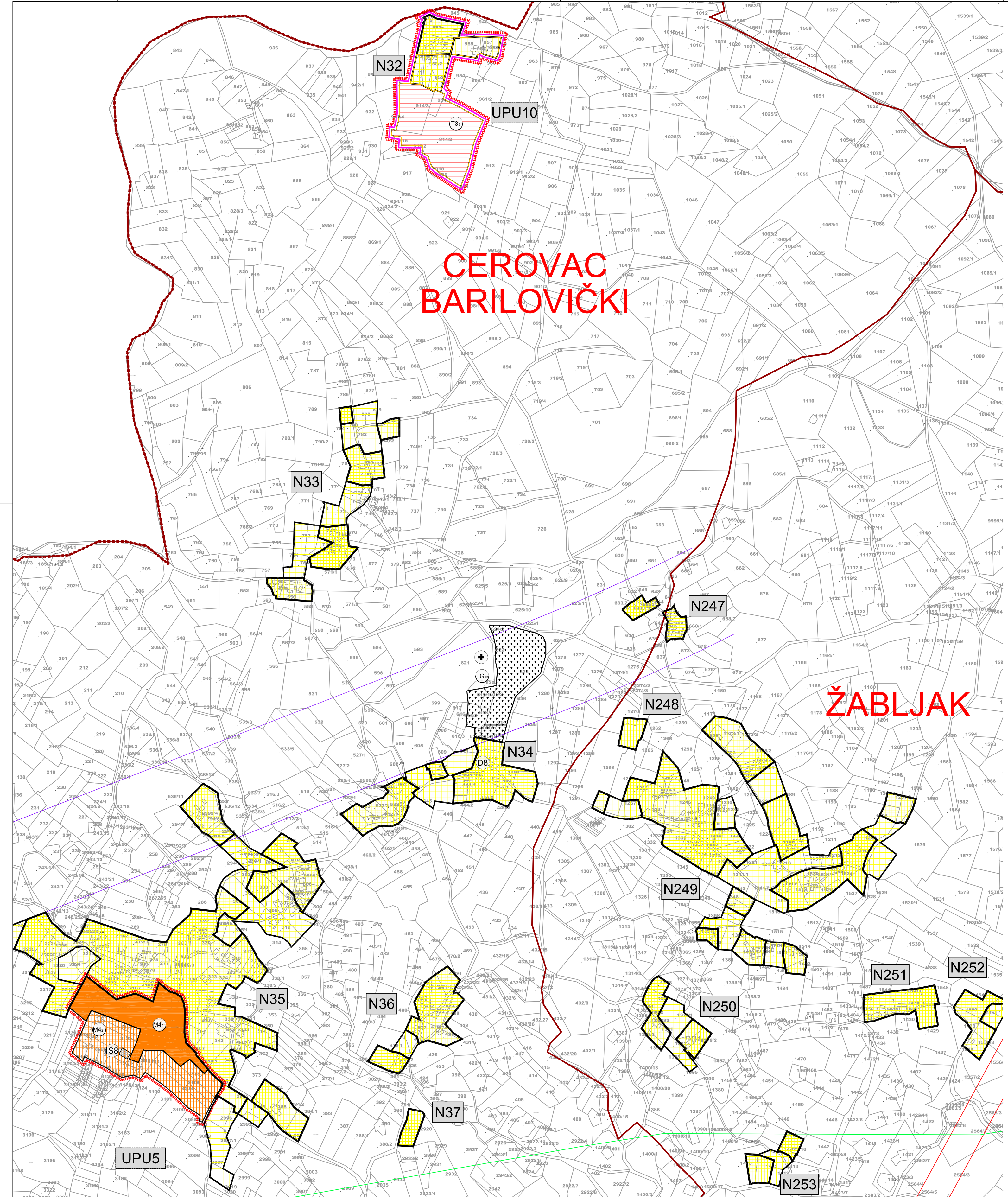



KARLOVAČKA ŽUPANIJA

OPĆINA BARILOVIĆ

PROSTORNI PLAN UREĐENJA

IV. IZMJENE I DOPUNE

KONAČNI PRIJEDLOG PLANA

GRAĐEVINSKA PODRUČJA NASELJA

Nositelj izrade: Karlovačka županija, Općina Barilović

Stučni izradak: d.o.o. za arhitekturu, projektiranje, savjetovanje, urbanizam i prostorno uređenje

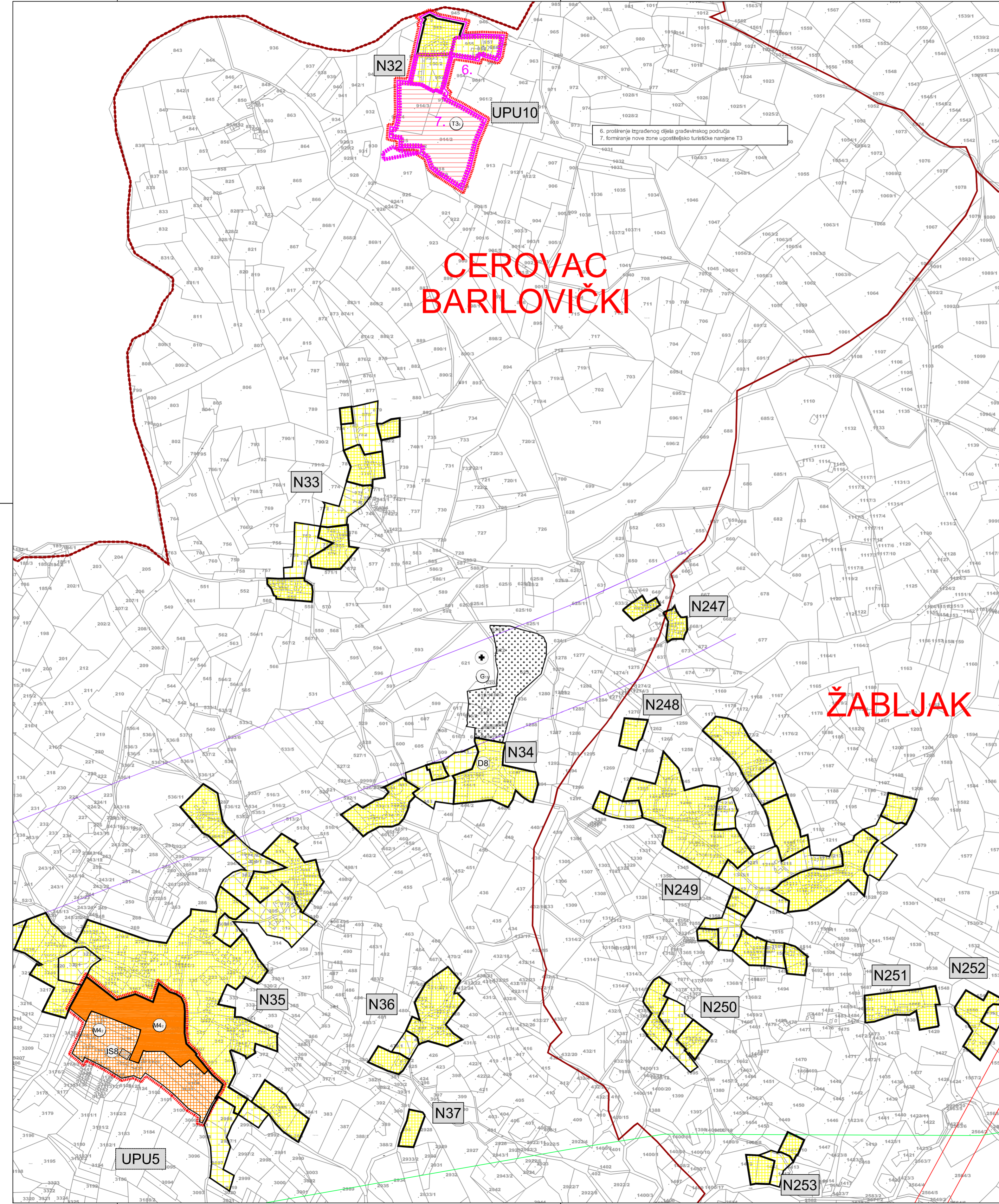
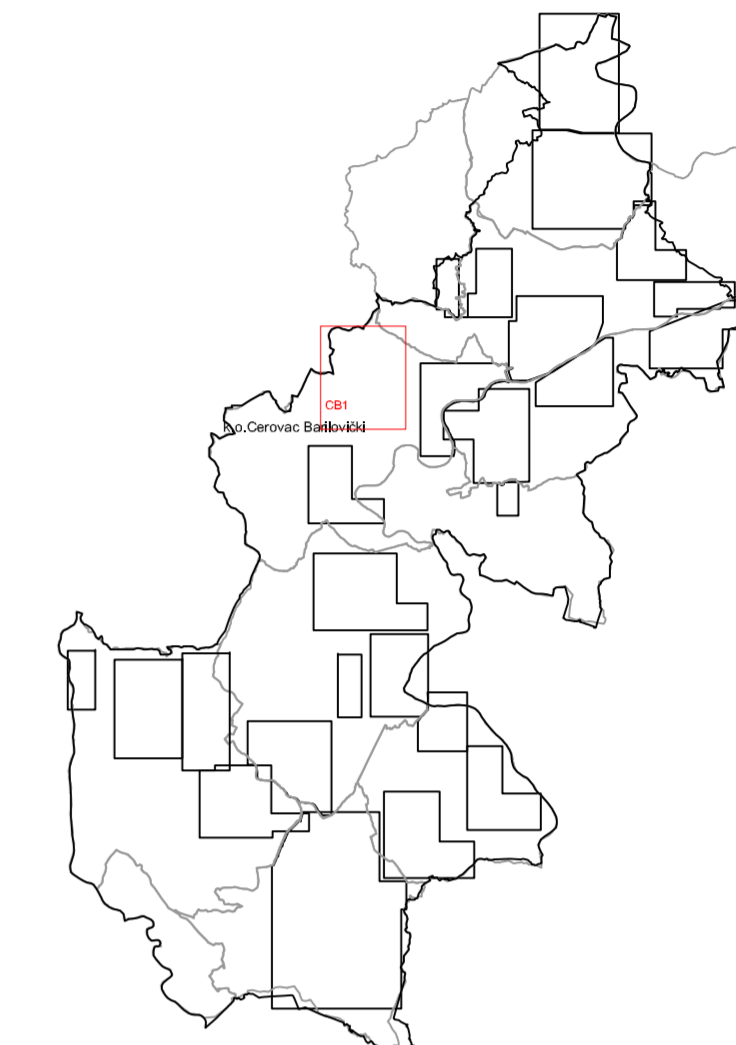

CEROVAC
BARILOVIČKI

ŽABLJAK

- TUMAČ ZNAKOVLJA:**
- GRANICE**
- TERITORIJALNE I STATISTIČKE GRANICE
- OBUHVAAT PPUO/ IZMJENJENA OPĆINSKA GRANICA
 - GRANICA NASELJA
- OSTALE GRANICE**
- GRANICA UPU-a
 - GRAĐEVINSKO PODRUČJE - IZGRADENI DIO
 - GRAĐEVINSKO PODRUČJE - NEIZGRADENI DIO

- PROSTORI/POVRŠINE ZA RAZVOJ I UREĐENJE GRAĐEVINSKO PODRUČJE NASELJA**
- IZGRADENI DIO GRAĐEVINSKOG PODRUČJA NASELJA
 - NEIZGRADENI UREĐENI DIO GRAĐEVINSKOG PODRUČJA NASELJA

- POVRŠINE IZVAN NASELJA**
- POST. PLAN I I GOSPODARSKA NAMJENA-PROIZVODNA I1 pretežito industrijska
 - K GOSPODARSKA NAMJENA-POSLOVNA K3 komunalno servisna
 - M M GOSPODARSKA NAMJENA M4 pretežito poljoprivredna gospodarstva
 - T GOSPODARSKA NAMJENA-UGOSTITELJSKO TURISTIČKA naselje, T3 kamp, T4 zdravstveni turizam, T5 kamp odmorište, T6 edukacija
 - E E POVRŠINA ZA ISKORIŠTAVANJE MINERALNIH SIROVINA E3 kamenolom
 - N POSEBNA NAMJENA
 - R SPORTSKO REKREACIJSKA NAMJENA R1 sportsko-rekreativski centar, R2 rekreacija, R3 kupalište
 - D D JAVNA I DRUŠTVENA NAMJENA D2 dom umirovljenika, D3 ambulanta, dom zdravlja, D4 vrtić, D5 osnovna škola, D8 crkva
 - GROBLJE
 - G OZNAKA GROBLJA
 - IS IS POVRŠINE INFRASTRUKTURNIH SUSTAVA IS1 vodosprema Martišćak sa crnom stanicom, IS2 elektrostаница Petaki, IS3 vodocrpište sa crnom stanicom "Petak", IS4 crna stanica Malčić, IS5 crna stanica Dobrinje brdo, IS6 vodosprema Logorište, IS7 crna stanica Logorište, IS8 uređaj za pročišćavanje otpadnih voda, IS9 uređaj za pročišćavanje otpadnih voda, IS10 uređaj za pročišćavanje otpadnih voda, IS11 crna stanica, IS12 uređaj za pročišćavanje otpadnih voda, IS13 uređaj za pročišćavanje otpadnih voda, IS14 crna stanica, IS15 uređaj za pročišćavanje otpadnih voda, IS16 uređaj za pročišćavanje otpadnih voda, IS17 crna stanica Belajske Poljice, IS18 crna stanica Belaj

- OBRADA, SKLADIŠTENJE I ODLAGANJE OTPADA**
- RD RECIKLAŽNO DVORIŠTE
 - GO RECIKLAŽNO DVORIŠTE ZA GRAĐEVINSKI OTPAD

- SANACIJA**
- NAPUŠTENO EKSPLOATACIJSKO POLJE

- INFRASTRUKTURNI SUSTAVI**
- GRANICA KORIDORA PLINOVODA I NAFTAVODA (400 m)
 - GRANICA KORIDORA ŽELJEZNIČKE PRUGE (200 m)
 - GRANICA KORIDORA DALEKOVODA 2x400 kV (60 m)
 - GRANICA POPLAVNOG PODRUČJA
 - GRANICA VES BARILOVIČ/VES LUČICA

- IV. IZMJENE I DOPUNE PPUO BARILOVIĆ**
- GRANICA IV. IZMJENA I DOPUNA
 - IZMJENE I DOPUNE - PROŠIRENJE GRAĐEVINSKOG PODRUČJA NASELJA I POVRŠINA IZVAN NASELJA
 - IZMJENE I DOPUNE - SMANJENJE GRAĐEVINSKOG PODRUČJA NASELJA I POVRŠINA IZVAN NASELJA



Grafička obrada: d.o.o. za arhitekturu, projektiranje, savjetovanje, urbanizam i prostorno uređenje, Karlovac, 2018.



KARLOVAČKA ŽUPANIJA OPĆINA BARILOVIĆ	
PROSTORNI PLAN UREĐENJA	
Naziv prostornog plana: PROBLEMSKA KARTA - GRAĐEVINSKA PODRUČJA NASELJA - BA4 CEROVAC BARILOVIČKI, ŽABLJAK	
Broj kartografskog prikaza: 4.14.A	Mjela kartografskog prikaza: 1:5000
Odluka o izradi prostornog plana (skupština općine): Službeni glasnik Općine Barilović 4/17	Odluka predstavničkog tijela o donošenju plana (skupština općine): Službeni glasnik Općine Barilović x/xx
Javna rasprava (datum objave): Većemjilist, 9.4.2018.	Javni uvid odaziv: 17.4.2018.-24.4.2018.
Pečat tijela odgovornog za provođenje javne rasprave:	Odgovorna osoba za provođenje javne rasprave: Irena Marinković (ime, prezime i potpis)
Mjerenje na plan prema članku 107. Zakona o prostornom uređenju (NN 153/13): Xx	
Pravna osoba/lijeka koji je izradio plan: ADF d.o.o., KARLOVAC, M. VRHOVCA 9	
Pečat pravne osobe/lijeka koji je izradio plan:	Odgovorna osoba: VLADIMIR PETROVIĆ, d.i.a. (ime, prezime i potpis)
Odgovorni voditelj: BRANKICA PETROVIĆ, d.i.a.	
Stučni tim u izradi plana: 1. Brankica Petrović, d.i.a. 5. Anamarija Rodak, d.i.a. 9. _____ 2. Vladimir Petrović, d.i.a. 6. Dušan Miković, stroj.teh. 10. _____ 3. Matea Somek, mag.ing.arh. 7. Mladen Petričić, d.i.g. 11. _____ 4. Jadranko Gojanović, d.i.g. 8. _____ 12. _____	
Pečat predstavničkog tijela:	Općinski načelnik: Dražen Peraković (ime, prezime i potpis)
Istovjetnost ovog prostornog plana s izvornikom ovjersav:	Pečat nadležnog tijela: