KARLOVAČKA ŽUPANIJA

OPĆINA BOSILJEVO

II. CILJANE IZMJENE I DOPUNE PROSTORNOG PLANA UREĐENJA

GRAĐEVINSKA PODRUČJA NASELJA

Nositelj izrade: Karlovačka županija, Općina Bosiljevo

Stručni izrađivač: ADF d.o.o. za arhitekturu, projektiranje, savjetovanje, urbanizam i prostorno uređenje

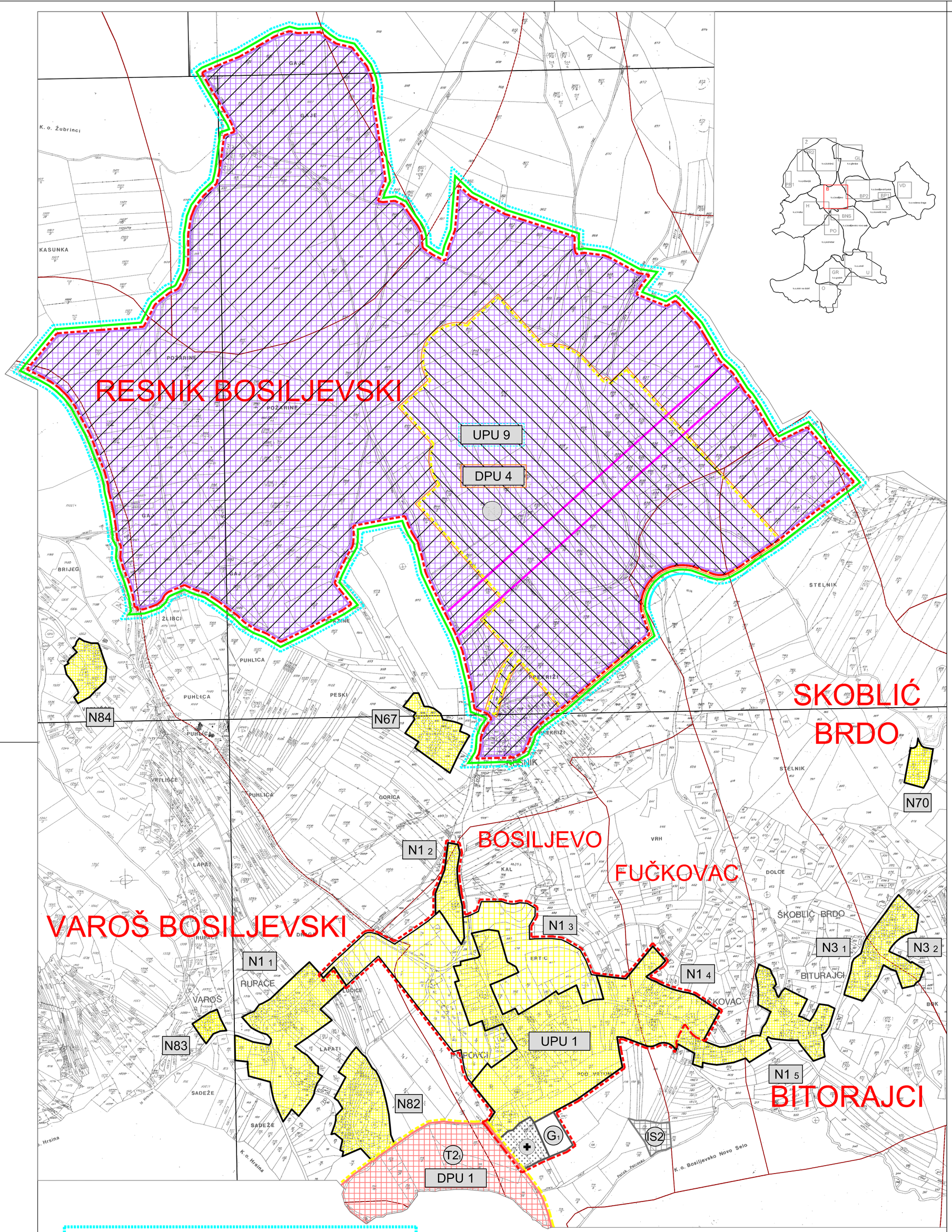

TUMAČ ZNAKOVLJA:

1. GRANICE

1.1. TERITORIJALNE I STATISTIČKE GRANICE

- DRŽAVNA GRANICA/OBUHVAT PPUO
- ŽUPANIJSKA GRANICA/OBUHVAT PPUO
- OPĆINSKA GRANICA/OBUHVAT PPUO
- GRANICA NASELJA

1.2. OSTALE GRANICE

- UPU — GRANICA UPU-a
- DPU — GRANICA DPU-a
- N — GRAĐEVINSKO PODRUČJE - IZGRAĐENI DIO
- N — GRAĐEVINSKO PODRUČJE - NEIZGRAĐENI DIO

2. PROSTORI / POVRŠINE ZA RAZVOJ I UREĐENJE

2.1. GRAĐEVINSKO PODRUČJE NASELJA

- IZGRAĐENI DIO GRAĐEVINSKOG PODRUČJA NASELJA
- NEIZGRAĐENI DIO GRAĐEVINSKOG PODRUČJA NASELJA

2.2. POVRŠINE IZVAN NASELJA

- I1 — PROIZVODNA NAMJENA pretežito industrijska - I1
- E1 — POVRŠINA ZA ISKORIŠTAVANJE MINERALNIH SIROVINA kamenolom - E1
- K1 — POSLOVNA NAMJENA pretežito uslužna - K1
- T — UGOSTITELJSKO TURISTIČKA NAMJENA turističko naselje - T2, kamp - T3
- R — ŠPORTSKO-REKREACIJSKA NAMJENA sport - R1, rekreacija - R2
- IS — INFRASTRUKTURNI SUSTAVI: granični prijelaz - IS1, pročistač otpadnih voda - IS2, javni parking - IS3, blok stanica plina - IS4
- GROBLJE
- G — OZNAKA GROBLJA

3. INFRASTRUKTURNI SUSTAVI

- KORIDOR PLINOVODA I NAFTOVODA
- KORIDOR DALEKOVODA 400 kV
- KORIDOR DALEKOVODA 110 kV

- GRANICA OBUHVATA IZMJENA PLANA
- PROŠIRENJE
- BRISANJE OZNAKE
- NEIZGRAĐENI NEUREĐENI DIO GRAĐEVINSKOG PODRUČJA
- IZGRAĐENI DIO GRAĐEVINSKOG PODRUČJA

0 10 20 30 40 50 100 150 200 300 400 500 m

Grafička obrada: ADF d.o.o. za arhitekturu, projektiranje, savjetovanje, urbanizam i prostorno uređenje Karlovac, kolovoz 2018.

Županija/Grad Zagreb Općina/grad	KARLOVAČKA ŽUPANIJA OPĆINA BOSILJEVO
Naziv prostornog plana:	II. CILJANE IZMJENE I DOPUNE PROSTORNOG PLANA UREĐENJA
Naziv kartografskog prikaza:	GRAĐEVINSKA PODRUČJA NASELJA - B RESNIK BOSILJEVSKI, VAROŠ BOSILJEVSKI, BOSILJEVO, FUČKOVAC, BITORAJCI, SKOBLIĆ BRDO
Broj kartografskog prikaza: 4.15.	Mjerilo kartografskog prikaza: 1:5000
Odluka o izradi prostornog plana (službeno glasilo): Službeni glasnik Općine Bosiljevo 18/16	Odluka predstavničkog tijela o donošenju plana (službeno glasilo): Službeni glasnik općine Bosiljevo 06/18
Javna rasprava (datum objave): Večernji list, 13.06.2018.g.	Javni uvid održan: 20.06.2018.g. - 24.07.2018.g.
Pečat tijela odgovornog za provođenje javne rasprave:	Odgovorna osoba za provođenje javne rasprave: Josip Kasun (ime, prezime i potpis)
Mišljenje na Plan: Klasa: 350-01/16-01/7; Urbr: 2133-86-01/01-18-02; od 23.8.2018.	
Pravna osoba/tijelo koje je izradilo plan:	ADF d.o.o., KARLOVAC, M. VRHOVCA 9
Pečat pravne osobe/tijela koje je izradilo plan:	Odgovorna osoba: VLADIMIR PETROVIĆ, d.i.a. (ime, prezime i potpis)
Koordinator plana:	BRANKICA PETROVIĆ, d.i.a.
Stručni tim u izradi plana: 1. Brankica Petrović, d.i.a. 2. Vladimir Petrović, d.i.a. 3. Matea Somek, mag.ing.arh. 4. Dušan Milković, stroj. teh.	5. Mirjana Ivaniš-Mladenović, dipl. ing.građ. 6. 7. 8. 10. 11. 12.
Pečat predstavničkog tijela:	Predsjednik Općinskog Vijeća: Marijan Mateša (ime, prezime i potpis)
Istovjetnost ovog prostornog plana s izvornikom ovjerava: (ime, prezime i potpis)	Pečat nadležnog tijela: