

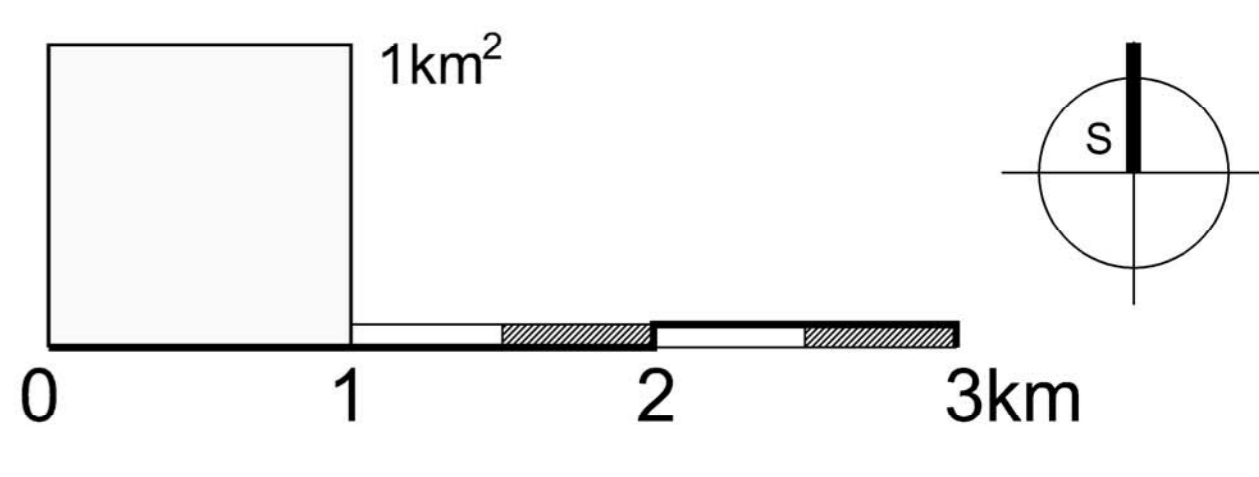

KARLOVAČKA ŽUPANIJA
OPĆINA BOSILJEVO
 III. IZMJENE I DOPUNE
 PROSTORNOG PLANA UREĐENJA

Nositelj izrade: Općina Bosiljevo
 Stručni izrađivač: **ADF** d.o.o. za arhitekturu, projektiranje, savjetovanje, urbanizam i prostorno uređenje, Karlovac

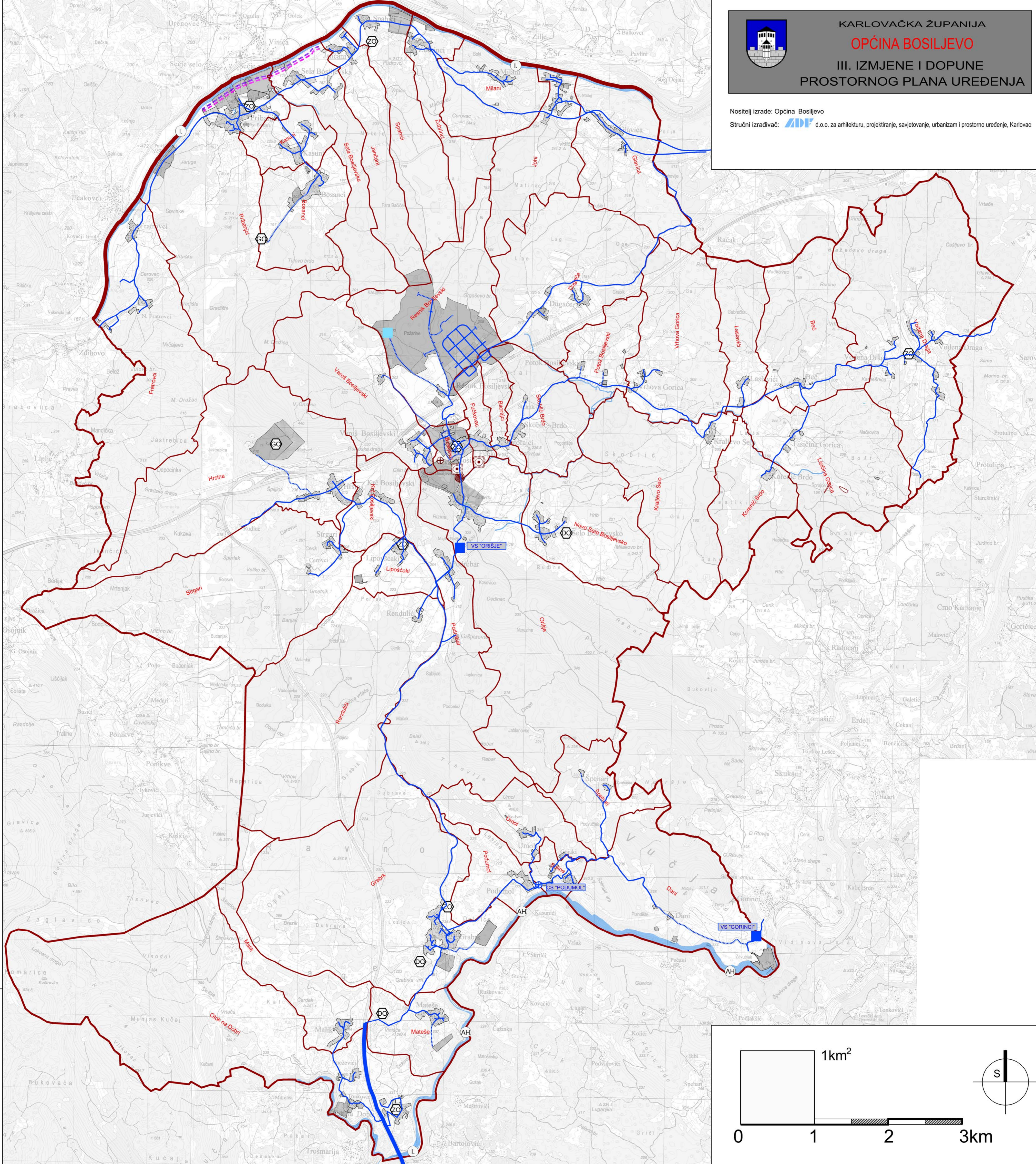

GRANICE	VODNOGOSPODARSKI SUSTAV	ODLAGANJE I ODLAGANJE OTPADA
TERITORIJALNE I STATISTIČKE GRANICE	KORIŠTENJE VODA	POST. PLAN
DRŽAVNA GRANICA (KOPNENA I TERITORIJALNA MORA)	VODOSPREMA	ODLAGALIŠTE OTPADA GO građevinski otpad
ŽUPANIJSKA GRANICA	CRPNA STANICA	DIVLJA ODLAGALIŠTA OTPADA
OPĆINSKA / GRADSKA GRANICA	MAGISTRALNI VODOOPSKRBNI CJEVOVODI	ZELENI OTOCI
GRANICA NASELJA	OSTALI VODOOPSKRBNI CJEVOVODI	
GRADEVINSKO PODRUČJE - IZGRADENI DIO	ODVODNJA OTPADNIH VODA	
GRADEVINSKO PODRUČJE - NEIZGRADENI DIO	UREDAJ ZA PROČIŠĆAVANJE OTPADNIH VODA	
PROSTORI / POVRŠINE ZA RAZVOJ I UREĐENJE	ISPUST OTPADNIH VODA	
GRADEVINSKO PODRUČJE NASELJA I POVRŠINE IZVAN NASELJA ZA IZDVUJENE NAIMJENE	CRPNA STANICA	
IZDVUJENO GRADEVINSKO PODRUČJE NASELJA - GROBLJE	OSTALI DOVODNI KANALI	
	KORIŠTENJE VODA	
	RIJEKE I DRUGE VODNE POVRŠINE	
	I KATEGORIJA	
	AKUMULACIJA AH - akumulacija za hidrocentralu	
	MANJE RIJEKE, POTOCI I DRUGI VODOTOCI	
	NAISPI / OBALOUTVRDE	

Grafička izrada: **ADF** d.o.o. za arhitekturu, projektiranje, savjetovanje, urbanizam i prostorno uređenje
 Karlovac, svibanj 2019.

Zupanija/Grad Zagreb		KARLOVAČKA ŽUPANIJA													
Općina/Grad		OPĆINA BOSILJEVO													
III. IZMJENE I DOPUNE PROSTORNOG PLANA UREĐENJA OPĆINE BOSILJEVO															
INFRASTRUKTURNI SUSTAVI - VODOOPSKRBNI SUSTAV															
Broj kartografskih prikaza:	2,3	Mjerilo kartografskog prikaza:	1:25000												
Oduška o izradi prostornog plana (službeno glasilko):	Službeni glasnik Općine Bosiljevo 02/18	Oduška predstavničkog tijela o donošenju plana (službeno glasilko):	Službeni glasnik Općine Bosiljevo 3/19												
Javna rasprava (datum objave):	Večernji list, 16.2.2019.g.	Javni uvik odžan:	25.2.2019. - 11.3.2019.g.												
Ponovna javna rasprava (datum objave):	Večernji list, 23.3.2019.g.	Ponovni javni uvik odžan:	1.4.2019. - 8.4.2019.g.												
Pečat tijela odgovornog za provođenje javne rasprave:	JANJA FURAČ, mag.ing.traff.														
Pravna osoba/tijelo koje je izradilo plan:	ADF ADF d.o.o., Karlovac, M. Vrhovca 9														
Pečat pravne osobe/tijela koje je izradilo plan:	Odgovorna osoba:														
	VLADIMIR PETROVIĆ, d.i.a.														
Koordinator plana (Odgovorni voditelj izrade naoružanog plana):	BRANKICA PETROVIĆ, d.i.a.														
Situacije u izradi plana:	<table border="1"> <tr> <td>1. Vladimir Petrović, dipl.ing. arh.</td> <td>5.</td> <td>9.</td> </tr> <tr> <td>2. Brankica Petrović, dipl.ing. arh.</td> <td>6.</td> <td>10.</td> </tr> <tr> <td>3. Mateša Šmek, mag.ing. arh. i urb.</td> <td>7.</td> <td>11.</td> </tr> <tr> <td>4. Dušan Milković, stroj. teh.</td> <td>8.</td> <td>12.</td> </tr> </table>			1. Vladimir Petrović, dipl.ing. arh.	5.	9.	2. Brankica Petrović, dipl.ing. arh.	6.	10.	3. Mateša Šmek, mag.ing. arh. i urb.	7.	11.	4. Dušan Milković, stroj. teh.	8.	12.
1. Vladimir Petrović, dipl.ing. arh.	5.	9.													
2. Brankica Petrović, dipl.ing. arh.	6.	10.													
3. Mateša Šmek, mag.ing. arh. i urb.	7.	11.													
4. Dušan Milković, stroj. teh.	8.	12.													
Pečat predstavničkog tijela:	Predsjednik Općinskog tijela:														
	MARIJAN MATEŠA														
Istovjetnost ovog prostornog plana s izvornikom odjevca:	Pečat nadležnog tijela:														