

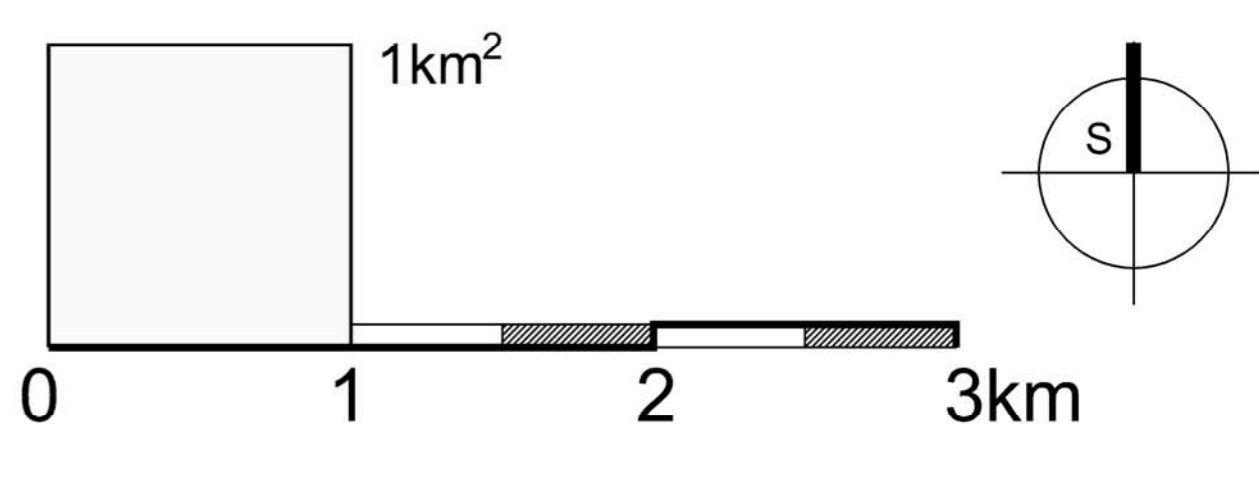

Nositelj izrade: Općina Bosiljevo
 Stručni izrađivač: **ADF** d.o.o. za arhitekturu, projektiranje, savjetovanje, urbanizam i prostorno uređenje, Karlovac

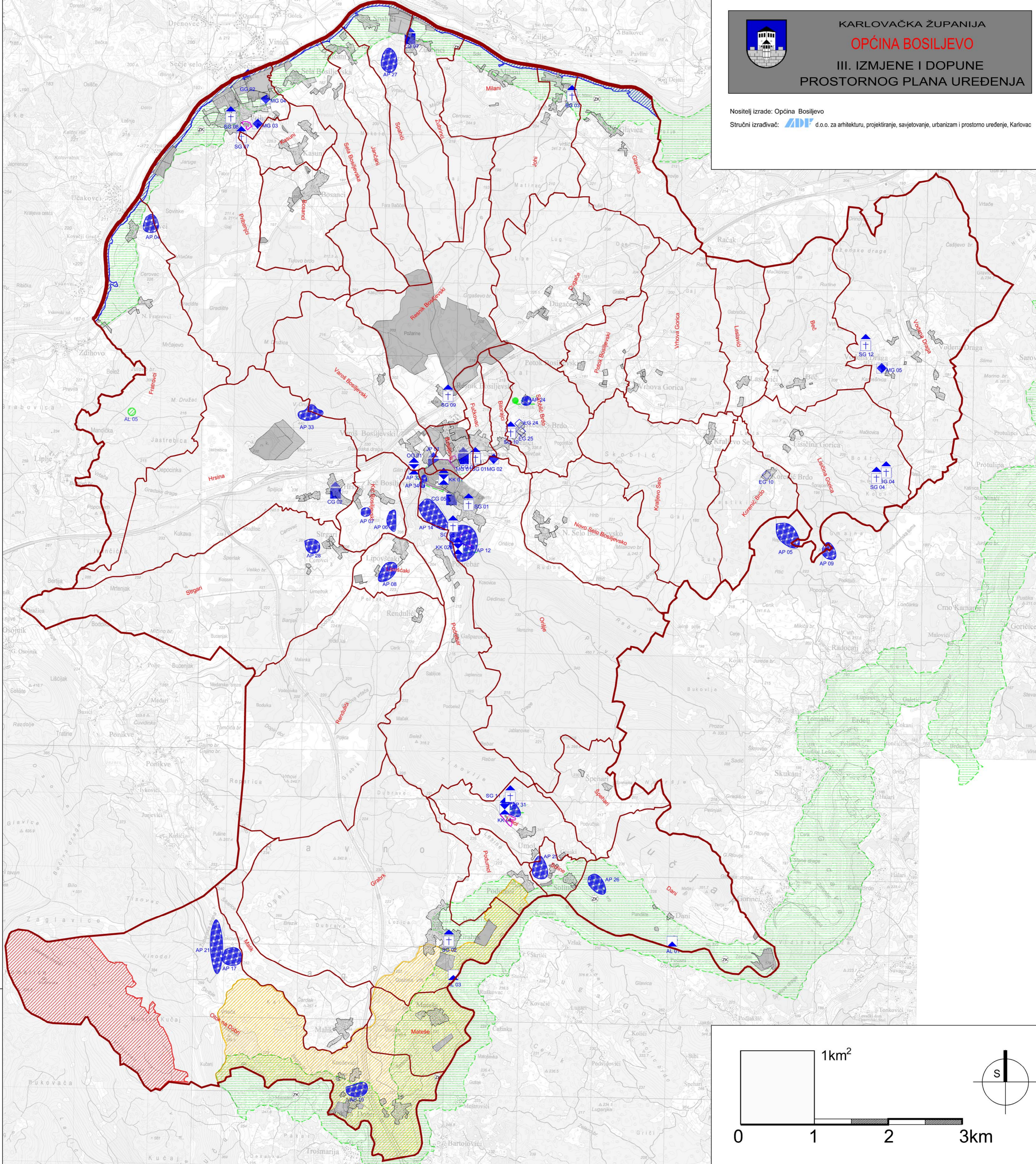

TUMAČ ZNAKOVILJA:

GRANICE
 Teritorijalne i statističke granice

OPĆINSKA GRANICA/OBUHVAT PPUO
 GRANICA NASELJA

Ostale granice
 GRADEVINSKO PODRUČJE - IZGRADENI DIO
 GRADEVINSKO PODRUČJE - NEIZGRADENI DIO

PROSTORI / POVRŠINE ZA RAZVOJ I UREĐENJE
 GRADEVINSKO PODRUČJE NASELJA I POVRŠINE IZVAN NASELJA ZA IZDOJENE NAMJENE
 IZDOJENO GRADEVINSKO PODRUČJE NASELJA - GROBLJE

UVJETI KORIŠTENJA I ZAŠTITE PROSTORA

UVJETI KORIŠTENJA
 PODRUČJA POSEBNIH UVJETA KORIŠTENJA
 Zaštićeni dijelovi prirode

POST. PLAN
 ZASTIĆENI KRAJOLIK

SPOMENIK PARKOVNE ARHITEKTURE - ZONA

TOČKE I POTEZI ZNAČAJNI ZA PANORAMSKU VRIJEDNOSTI KRAJBRAZA - VIDIKOVAC

ZAŠTITA KULTURNIH DOBARA
 POVIJESNE GRADEVINE, SKLOPOVI I LOKALITETI
 ARHEOLOŠKE ZONE I LOKALITETI

POST. PLAN

AL 01 - Dani, arheološko područje spilja Dani
 AL 02 - Fratrovi, arheološko područje spilja Duto
 AL 03 - Mateše, arheološko područje Dragina pčona
 AL 04 - Fratrovi, arheološko područje sv. Vid
 AL 05 - Korenić Brdo (Lisčina Gorica), arh. podr. Peračka -Tumulj
 AL 06 - Krc Bosiljevski, arheološko područje Boduli
 AL 07 - Krc Bosiljevski, arheološko područje Gorica
 AL 08 - Lisčina Gorica, arheološko područje Ključ
 AL 09 - Oršići, arheološko područje Gradsko
 AL 10 - Oršići, arheološko područje Rizine
 AL 11 - Otok na Dobri, arh. podr. Senja - Turško groblje
 AL 12 - Otok na Dobri, arh. podr. Otok na Dobri
 AL 13 - Otok na Dobri, arheološko područje Tisovac
 AL 14 - Skoblic Brdo, arheološko područje Stinski
 AL 15 - Soline, arheološko područje Oštrac - Bedakovo Brdo
 AL 16 - Soline/Dani, arheološko područje Solinski vrh
 AL 17 - Prabanji (Ljancari), arheološko područje Furdrovi
 AL 18 - Svirgari, arheološko područje Cerik
 AL 19 - Svirgari, arheološko područje Cerik
 AL 20 - Bosiljevo, arheološki lokalitet stari grad Bosiljevo
 AL 21 - Vrhova Gorica/Pribanji/Hrsina, arheološko područje Družica
 AL 22 - Bosiljevo, arheološki lokalitet rimsko groblje

OBRAMBENE GRADEVINE
 OG 01 - Bosiljevo, stari grad

CIVILNE GRADEVINE
 MG 01 - Bosiljevo, spomen groblje, na groblju
 MG 02 - Bosiljevo, spomenik milim borcima 1.ZFT
 MG 03 - Pribanji, spomen groblje, na groblju
 MG 04 - Pribanji, kriptas
 MG 05 - Vodena draga, spomenik stradalima za slobodu domovine

SAKRALNE GRADEVINE
 GG 01 - Bosiljevo, župna crkva Sv. Mavra Opata
 GG 02 - Grabrk, kapela sv. Kriza
 GG 03 - Lisčina Gorica, kapela sv. Duha
 GG 04 - Oršići (Gradsko), kapela Uznesenja Blažene Djevice Marije
 GG 05 - Oršići, kapela poklonac sv. Florijana
 GG 06 - Pribanji, kapela sv. Barbare
 GG 07 - Pribanji, kapela sv. Barbare
 GG 08 - Resnik Bosiljevski, raspelo
 GG 09 - Resnik Bosiljevski, raspelo
 GG 10 - Skoblic Brdo, kapela poklonac Srca Isusova
 GG 11 - Umol, kapela sv. Ivana Krstitelja
 GG 12 - Vodena Dragica, kapela sv. Jelene

ETNOLOŠKE GRADEVINE
 EG 10 - Korenić Brdo 1/8, tradicijska okućnica
 EG 24 - Skoblic Brdo 1, tradicijska okućnica
 EG 25 - Skoblic Brdo 3, tradicijska okućnica

KULTURNI KRAJOLIK (nalaze se u sklopu zaštićenih građevina)
 KK 01 - Stari grad Bosiljevo, park i vidikovac
 KK02 - Gradsko - kapela uznesenja Blažene Djevice Marije - vidikovac
 KK04 - Umol, kapela Sv. Ivana - vidikovac

ZONE ZAŠTIĆENOG KULTURNOG DOBRA

PODRUČJA EKOLOŠKE MREŽE RH (NATURA 2000)
 Područje očuvanja značajno za vrste i stanišne tipove - POVS
 Područja od značaja za zajednicu - SCI:

HR 2000642 KUPA
 HR 2001340 PODRUČJE OKO KUSTROVKE
 HR 2000592 OGULINSKO - PLASANSKO PODRUČJE
 HR 2000030 DUTNO ŠPILJA

Grafička izrada: **ADF** d.o.o. za arhitekturu, projektiranje, savjetovanje, urbanizam i prostorno uređenje
 Karlovac, svibanj 2019.

Zupanija/Grad Zagreb
KARLOVAČKA ŽUPANIJA
OPĆINA BOSILJEVO

Općina/Grad
III. IZMJENE I DOPUNE PROSTORNOG PLANA UREĐENJA
OPĆINE BOSILJEVO

Naziv kartografskog prikaza:
UVJETI ZA KORIŠTENJE, UREĐENJE I ZAŠTITU PROSTORA
PODRUČJA POSEBNIH UVJETA KORIŠTENJA

Broj kartografskog prikaza: **3.1** Mjerilo kartografskog prikaza: **1:25000**

Odluka o izradi prostornog plana (službeno glasilo):
 Odluka predstavničkog tijela o donošenju plana (službeno glasilo):
 Službeni glasnik Općine Bosiljevo 02/18
 Službeni glasnik Općine Bosiljevo 3/19

Javna rasprava (datum objave):
 Većernji list, 16.2.2019.g.
 Ponovna javna rasprava (datum objave):
 Većernji list, 23.3.2019.g.

Pečat tijela odgovornog za provođenje javne rasprave:
 Odgovorna osoba za provođenje javne rasprave:
JANJA FURAČ, mag.ing.traff.

Pravna osoba/tijelo koje je izradilo plan:
ADF
 ADF d.o.o., Karlovac, M. Vrhovca 9

Pečat pravne osobe/tijela koje je izradilo plan:
 Odgovorna osoba:
VLADIMIR PETROVIĆ, d.i.a.
 (ime, prezime i pojam)

Koordinator plana (Odgovorni voditelj izrade naoružanog projekta):
BRANKICA PETROVIĆ, d.i.a.

Stuđeni list u izradi plana:

1. Vladimir Petrović, dipl.ing.arh.	5.	9.
2. Brankica Petrović, dipl.ing.arh.	6.	10.
3. Mateša Šomlek, mag.ing.arh. i urb.	7.	11.
4. Dušan Milčević, stroj.teh.	8.	12.

Pečat predstavničkog tijela:
MARIJAN MATEŠA
 (ime, prezime i pojam)

Istovjetnost ovog prostornog plana s izvornikom objave:
 Pečat nadležnog tijela
 (ime, prezime i pojam)