

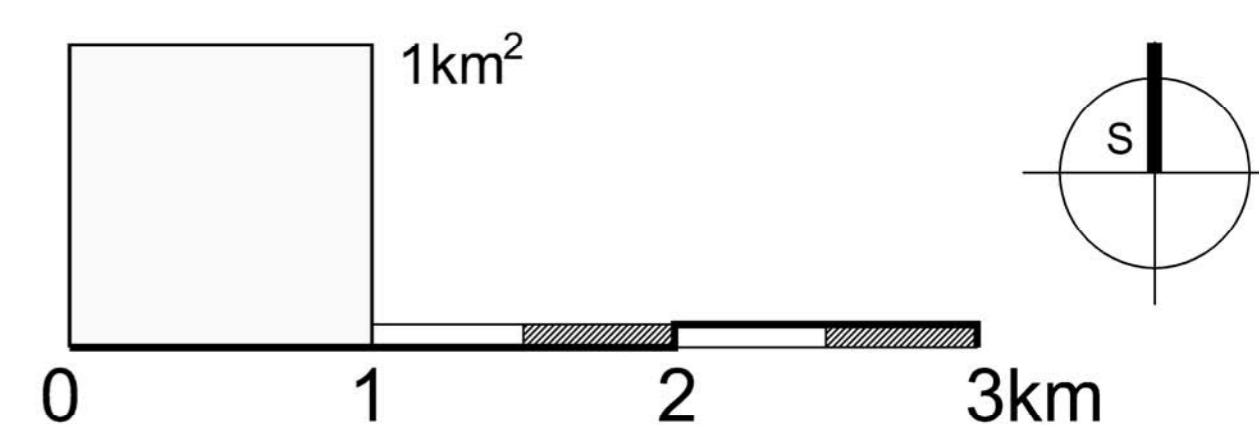

Nositelj izrade: Općina Bosiljevo
 Stručni izrađivač: **ADF** d.o.o. za arhitekturu, projektiranje, savjetovanje, urbanizam i prostorno uređenje, Karlovac

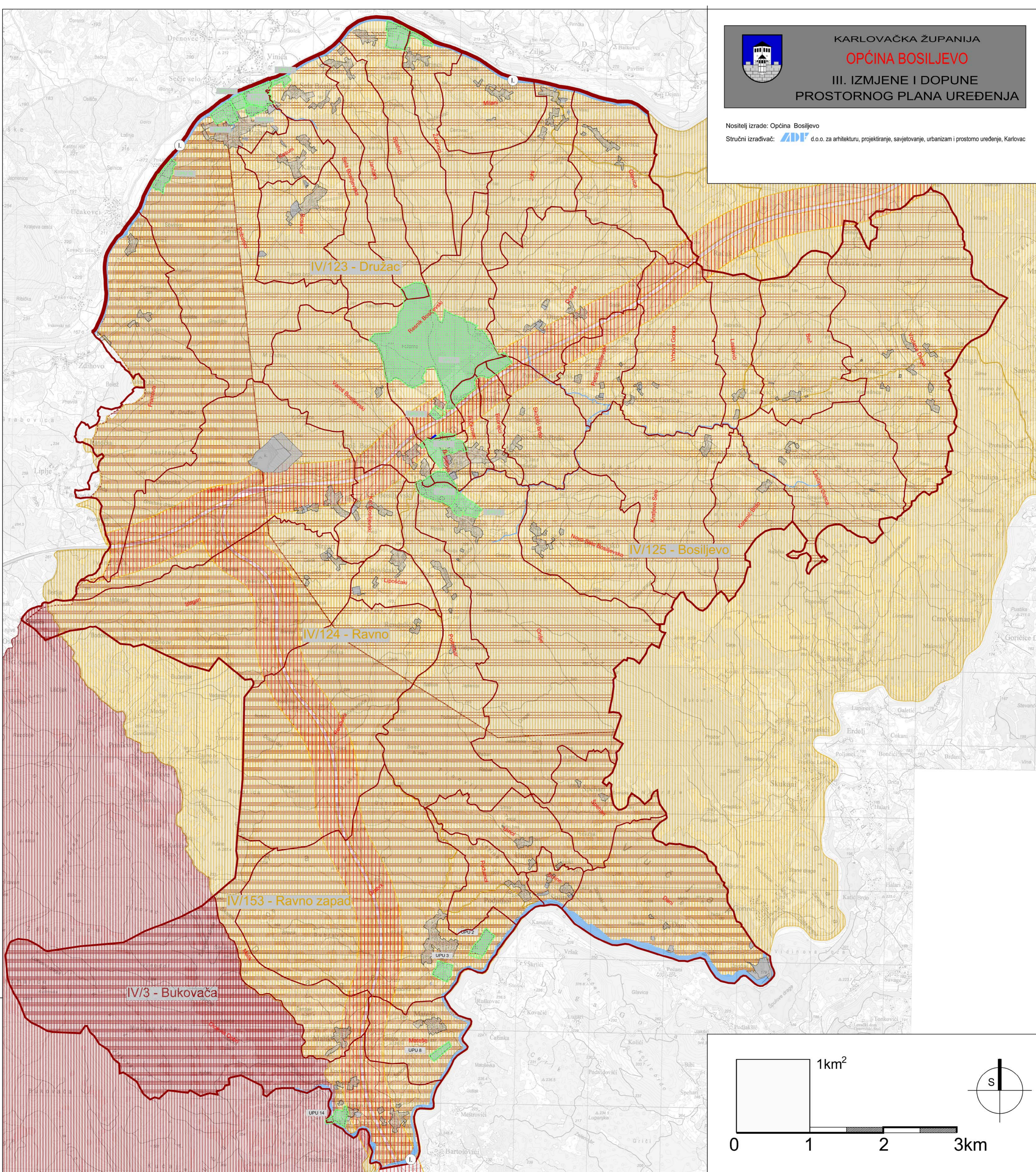

TUMAČ ZNAKOVILJA:

GRANICE
 Teritorijalne i statističke granice

- OPĆINSKA GRANICA/OBUHVAT PPUO
- GRANICA NASELJA

Ostale granice

- GRADEVINSKO PODRUČJE - IZGRAĐENI DIO
- GRADEVINSKO PODRUČJE - NEIZGRAĐENI DIO

PROSTORI / POVRŠINE ZA RAZVOJ I UREĐENJE

- GRADEVINSKO PODRUČJE NASELJA I POVRŠINE IZVAN NASELJA ZA IZDOVJENE NAMJENE
- IZDOVJENO GRADEVINSKO PODRUČJE NASELJA - GROBLJE

UVJETI KORIŠTENJA I ZAŠTITE PROSTORA

UVJETI KORIŠTENJA

PODRUČJA POSEBNIH OGRANIČENJA U KORIŠTENJU

Tlo

- PODRUČJE NAJVEĆEG INTENZITETA POTRESA (VII i viši stupanj MCS ljestvice)
- LOVIŠTE I UZGAJALIŠTE DIVLJAČI DRŽAVNO
- LOVIŠTE I UZGAJALIŠTE DIVLJAČI ŽUPANIJSKO

Vode

- RUEKE I DRUGE VODENE POVRŠINE (I. kategorija)
- MANJE RJEKE, POTOCI I DRUGI VODOTOCI

PODRUČJA I DJELOVI PRIMJENE PLANSKIH MJERA ZAŠTITE

OBUHVAT IZRADE URBANISTIČKOG/DETALJNOG PLANA UREĐENJA

- UPU 1 - Varski Bosiljevci, Bosiljevo, Fužine i Resnik Bosiljevci - građevinsko područje naselja i izdvojeno građevinsko područje grada
- UPU 2 - Glavak - izdvojeno građevinsko područje sportsko-rekreativne namjene (RT1)
- UPU 3 - Glavak - izdvojeno građevinsko područje sportsko-rekreativne namjene (RT2)
- UPU 4 - Priblago - izdvojeno građevinsko područje poslovne namjene (RT1)
- UPU 5 - Selo Bosiljevo (Priblago) - izdvojeno građevinsko područje sportsko-rekreativne namjene (RT1)
- UPU 6 - Selo Bosiljevo, Blaguzi i Skočići Brdo - izdvojeno građevinsko područje poslovne namjene (RT1)
- UPU 7 - Bosiljevo, Varski Bosiljevci i Orije - građevinsko područje naselja i izdvojeno građevinsko područje sportsko-rekreativne namjene (RT1)
- UPU 8 - Bosiljevo i Orije - izdvojeno građevinsko područje poslovne namjene (RT1)
- UPU 9 - Selo Bosiljevo - izdvojeno građevinsko područje sportsko-rekreativne namjene (RT1)
- UPU 10 - Selo Bosiljevo - izdvojeno građevinsko područje sportsko-rekreativne namjene (RT1)
- UPU 11 - Priblago - izdvojeno građevinsko područje sportsko-rekreativne namjene (RT1)
- UPU 12 - Priblago - izdvojeno građevinsko područje sportsko-rekreativne namjene (RT1)
- UPU 13 - Priblago - izdvojeno građevinsko područje sportsko-rekreativne namjene (RT1)
- UPU 14 - Priblago - izdvojeno građevinsko područje sportsko-rekreativne namjene (RT1)

ZAŠTITA POSEBNIH VRIJEDNOSTI I OBILJEŽJA

- PODRUČJE UGROŽENO BUKOM
- PODRUČJA KOJA NISU UGROŽENA URUŠAVANJEM - zone za evakuaciju ljudi i zone za privremeno deponiranje materijala koji bi nastao kao posljedica rušenja

Grafička izrada: **ADF** d.o.o. za arhitekturu, projektiranje, savjetovanje, urbanizam i prostorno uređenje
 Karlovac, svibanj 2019.

Zupanija/Grad Zagreb
KARLOVAČKA ŽUPANIJA
OPĆINA BOSILJEVO

Općina/Grad
III. IZMJENE I DOPUNE PROSTORNOG PLANA UREĐENJA
OPĆINE BOSILJEVO

Naziv prostornog plana:
UVJETI ZA KORIŠTENJE, UREĐENJE I ZAŠTITU PROSTORA
PODRUČJA POSEBNIH OGRANIČENJA U KORIŠTENJU

Naziv kartografskog prikaza:
UVJETI ZA KORIŠTENJE, UREĐENJE I ZAŠTITU PROSTORA
PODRUČJA POSEBNIH OGRANIČENJA U KORIŠTENJU

| | | | | | | | | | | | | | | | |
|--|--|--|-------------------------|-------------------------------------|----|----|-------------------------------------|----|-----|-------------------------------------|----|-----|-------------------------------|----|-----|
| Broj kartografskog prikaza: | 3,2 | Mjerilo kartografskog prikaza: | 1:25000 | | | | | | | | | | | | |
| Odluka o izradi prostornog plana (službeno glasilo): | | Odluka predstavničkog tijela o donošenju plana (službeno glasilo): | | | | | | | | | | | | | |
| Službeni glasnik Općine Bosiljevo 02/18 | | Službeni glasnik Općine Bosiljevo 3/19 | | | | | | | | | | | | | |
| Javna rasprava (datum objave): | 25.2.2019. - 11.3.2019.g. | Javni uslov odznan: | | | | | | | | | | | | | |
| Većernji list, 16.2.2019.g. | | Ponovna javna rasprava (datum objave): | 1.4.2019. - 8.4.2019.g. | | | | | | | | | | | | |
| Ponovna javna rasprava (datum objave): | 1.4.2019. - 8.4.2019.g. | Većernji list, 23.3.2019.g. | | | | | | | | | | | | | |
| Pečat tijela odgovornog za provođenje javne rasprave: | Odgovorna osoba za provođenje javne rasprave: JANJA FURAČ, mag.ing.traff. (ime, prezime i pozicija) | | | | | | | | | | | | | | |
| Pravna osoba/tijelo koje je izradilo plan: | ADF d.o.o., Karlovac, M. Vrhovca 9 | | | | | | | | | | | | | | |
| Pečat pravne osobe/tijela koje je izradilo plan: | Odgovorna osoba: VLADIMIR PETROVIĆ, d.i.a. (ime, prezime i pozicija) | | | | | | | | | | | | | | |
| Koordinator plana (Odgovorni voditelj izrade nacrta prijedloga plana): | BRANKICA PETROVIĆ, d.i.a. | | | | | | | | | | | | | | |
| Stručni tim u izradi plana: | <table border="1"> <tr> <td>1. Vladimir Petrović, dipl.ing.arh.</td> <td>5.</td> <td>9.</td> </tr> <tr> <td>2. Brankica Petrović, dipl.ing.arh.</td> <td>6.</td> <td>10.</td> </tr> <tr> <td>3. Mateša Šmek, mag.ing.arh. i urb.</td> <td>7.</td> <td>11.</td> </tr> <tr> <td>4. Dušan Milković, stroj.teh.</td> <td>8.</td> <td>12.</td> </tr> </table> | | | 1. Vladimir Petrović, dipl.ing.arh. | 5. | 9. | 2. Brankica Petrović, dipl.ing.arh. | 6. | 10. | 3. Mateša Šmek, mag.ing.arh. i urb. | 7. | 11. | 4. Dušan Milković, stroj.teh. | 8. | 12. |
| 1. Vladimir Petrović, dipl.ing.arh. | 5. | 9. | | | | | | | | | | | | | |
| 2. Brankica Petrović, dipl.ing.arh. | 6. | 10. | | | | | | | | | | | | | |
| 3. Mateša Šmek, mag.ing.arh. i urb. | 7. | 11. | | | | | | | | | | | | | |
| 4. Dušan Milković, stroj.teh. | 8. | 12. | | | | | | | | | | | | | |
| Pečat predstavničkog tijela: | Predsjednik Općinskog tijela: MARIJAN MATEŠA (ime, prezime i pozicija) | | | | | | | | | | | | | | |
| Istovjetnost ovog prostornog plana s izvornikom odznan: | Pečat nadležnog tijela: | | | | | | | | | | | | | | |
| (ime, prezime i pozicija) | | | | | | | | | | | | | | | |