

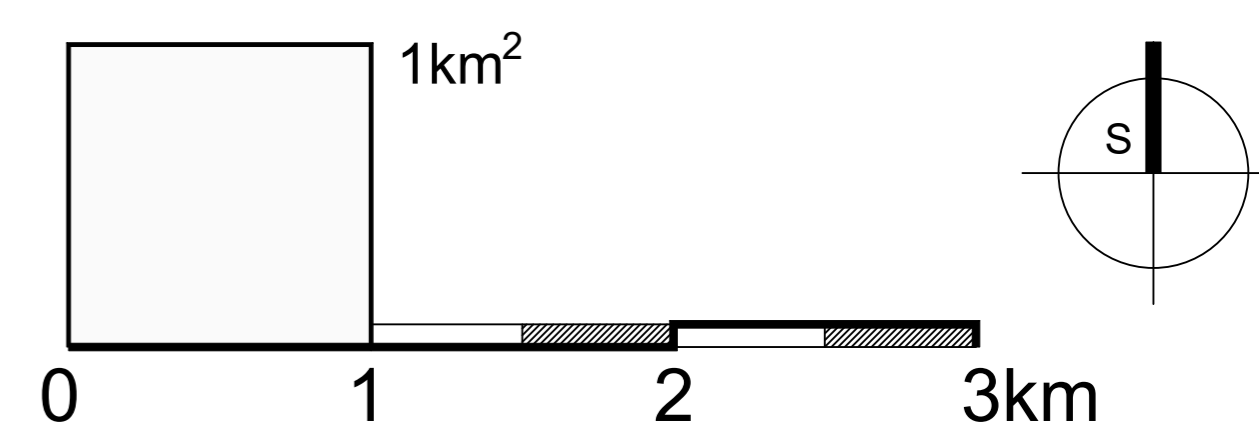

Nositelj izrade: Općina Bosiljevo
 Stručni izradivač: **ADF** d.o.o. za arhitekturu, projektiranje, savjetovanje, urbanizam i prostorno uređenje, Karlovac

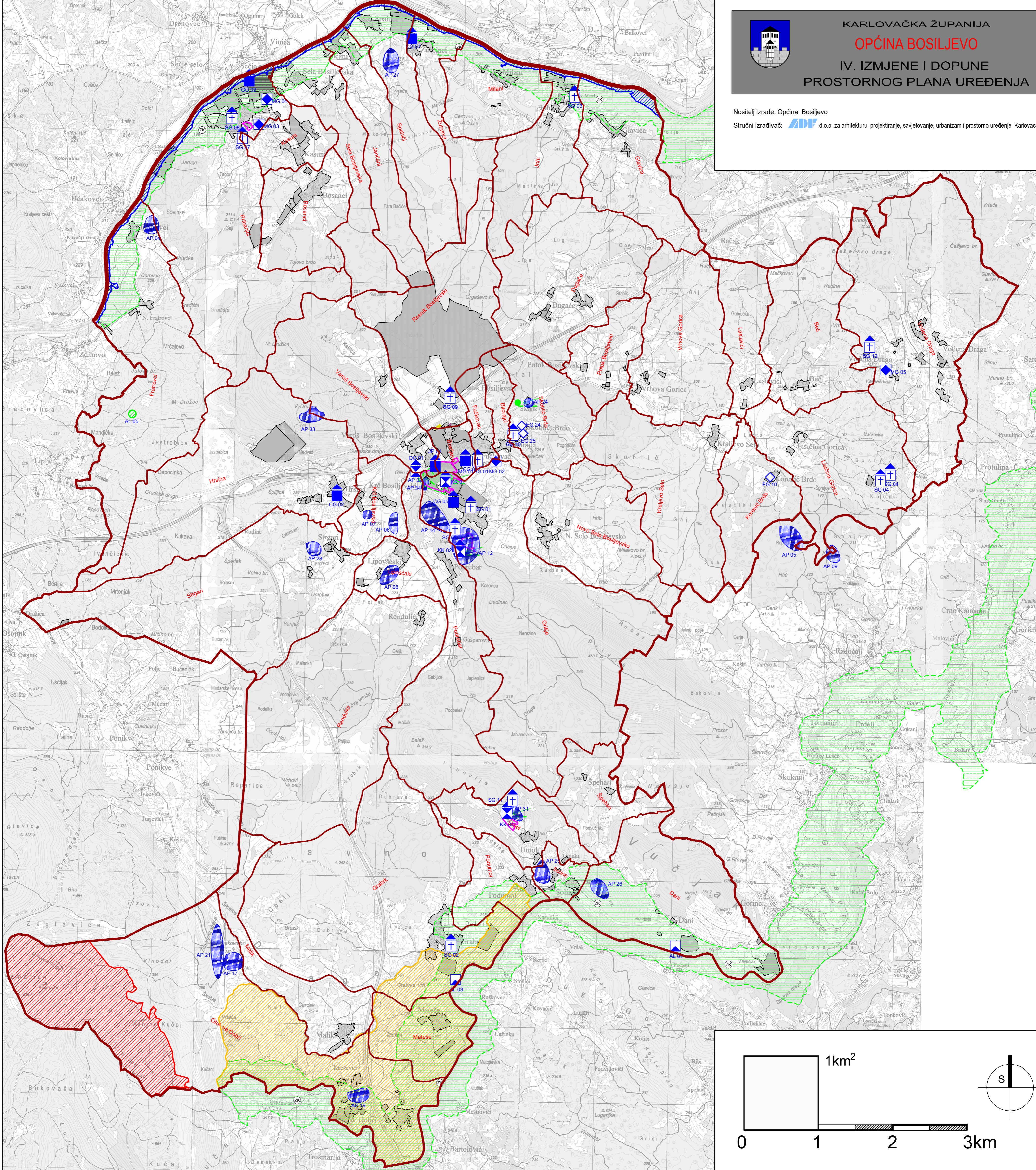

TUMAČ ZNAKOVILJA:

GRANICE
 Teritorijalne i statističke granice

OPĆINSKA GRANICA/OBUHVAT PPUO

GRANICA NASELJA

Ostale granice

GRADEVINSKO PODRUČJE - IZGRADENI DIO

GRADEVINSKO PODRUČJE - NEIZGRADENI DIO

PROSTORI / POVRŠINE ZA RAZVOJ I UREĐENJE

GRADEVINSKO PODRUČJE NASELJA I POVRŠINE IZVAN NASELJA ZA IZDOJENE NAMJENE

IZDOJENO GRADEVINSKO PODRUČJE NASELJA - GROBLJE

UVJETI KORIŠTENJA I ZAŠTITE PROSTORA

UVJETI KORIŠTENJA

PODRUČJA POSEBNIH UVJETA KORIŠTENJA

Zaštićeni dijelovi prirode

POST. PLAN

ZAŠTIĆENI KRAJOLIK

SPOMENIK PARKOVNE ARHITEKTURE - ZONA

TOČKE I POTEZI ZNAČAJNI ZA PANORAMSKU VRIJEDNOSTI KRAJOLIKOVA - VIDIKOVAC

ZAŠTITA KULTURNIH DOBARA
 POVIJESNE GRADEVINE, SKLOPOVI I LOKALITETI
 ARHEOLOŠKE ZONE I LOKALITETI

POST. PLAN

AL 01 - Dani, arheološko područje spilja Dani
 AL 02 - Fratrovci, arheološko područje spilja Duto
 AL 03 - Mateše, arheološki lokalitet Drogina pecina
 AL 04 - Fratrovci, arheološko područje Sv. Vid
 AL 05 - Korenić Brdo (Lisčina Gorica), arh. podr. Peračka - Tumuli
 AL 06 - Krč Bosiljevski, arheološko područje Boduli
 AL 07 - Krč Bosiljevski, arheološko područje Gorica
 AL 08 - Lisčina Gorica, arheološko područje Ključ
 AL 09 - Orišje, arheološko područje Orišje
 AL 10 - Orišje, arheološko područje Rizine
 AL 11 - Otok na Dobri, arh. podr. Bertija - tursko groblje
 AL 12 - Otok na Dobri, arh. podr. Otok na Dobri
 AL 13 - Otok na Dobri, arheološko područje Tisovac
 AL 14 - Skoblic Brdo, arheološko područje Stelini
 AL 15 - Soline, arheološko područje Ostrac - Bedakovo Brdo
 AL 16 - Soline, arheološko područje Solinski vrh
 AL 17 - Soline, arheološko područje Solinski vrh
 AL 18 - Soline, arheološko područje Solinski vrh
 AL 19 - Soline, arheološko područje Solinski vrh
 AL 20 - Soline, arheološko područje Solinski vrh
 AL 21 - Soline, arheološko područje Solinski vrh
 AL 22 - Soline, arheološko područje Solinski vrh
 AL 23 - Soline, arheološko područje Solinski vrh
 AL 24 - Soline, arheološko područje Solinski vrh
 AL 25 - Soline, arheološko područje Solinski vrh
 AL 26 - Soline, arheološko područje Solinski vrh
 AL 27 - Soline, arheološko područje Solinski vrh
 AL 28 - Soline, arheološko područje Solinski vrh
 AL 29 - Soline, arheološko područje Solinski vrh
 AL 30 - Soline, arheološko područje Solinski vrh
 AL 31 - Soline, arheološko područje Solinski vrh
 AL 32 - Soline, arheološko područje Solinski vrh
 AL 33 - Soline, arheološko područje Solinski vrh
 AL 34 - Soline, arheološko područje Solinski vrh

OBRAMBENE GRADEVINE
 OG 01 - Bosiljevo, stari grad

CIVILNE GRADEVINE
 MG 01 - Bosiljevo, spomen groblje, na groblju
 MG 02 - Bosiljevo, spomenik palim borcima ZFT
 MG 03 - Pribanji, spomen groblje, na groblju
 MG 04 - Pribanji, kriptugas
 MG 05 - Vodená draga, spomenik stradalima za slobodu domovine

SAKRALNE GRADEVINE
 SG 01 - Bosiljevo, župna crkva Sv. Mavra Opatá
 SG 02 - Grabak, kapela sv. Križa
 SG 03 - Joki, crkva sv. Mateja
 SG 04 - Lisčina Gorica, kapela sv. Duha
 SG 05 - Orišje (Gradišće), kapela Uznesenja Blažene Djevice Marije
 SG 06 - Orišje, kapela poklonac sv. Florijana
 SG 07 - Pribanji, kapela sv. Barbare
 SG 08 - Pribanji, kapela poklonac sv. Barbare
 SG 09 - Resnik, Bosiljevski, raspelo
 SG 10 - Skoblic Brdo, kapela poklonac Srca Isusova
 SG 11 - Umol, kapela sv. Ivana Krstitelja
 SG 12 - Vodená draga, kapela sv. Jeljene

ETNOLOŠKE GRADEVINE
 EG 10 - Korenić Brdo 1/8, tradicijska okućnica
 EG 24 - Skoblic Brdo 1, tradicijska okućnica
 EG 25 - Skoblic Brdo 3, tradicijska okućnica

KULTURNI KRAJOLIK (naisaze se u sklopu zaštićenih građevina)
 KK 01 - Stari grad Bosiljevo, park i vidikovac
 KK 02 - Gradišće - kapela uznesenja Blažene Djevice Marije - vidikovac
 KK 04 - Umol, kapela Sv. Ivana - vidikovac

ZONE ZAŠTIĆENOG KULTURNOG DOBARA

PODRUČJA EKOLOŠKE MREŽE RH (NATURA 2000)
 Područje očuvanja značajno za vrste i stanišne tipove - POVS
 Područja od značaja za zajednicu - SCI

HR 2000642 KUPA

HR 2001340 PODRUČJE OKO KUSTROVKE

HR 2000592 OGULINSKO - PLASČANSKO PODRUČJE

HR 2000030 DUTNO ŠPILIJA

GRAFIČKA IZRADA: ADF d.o.o. za arhitekturu, projektiranje, savjetovanje, urbanizam i prostorno uređenje
 Karlovac, kolovoz, 2022.

KARLOVAČKA ŽUPANIJA
OPĆINA BOSILJEVO
 IV. IZMJENE I DOPUNE PROSTORNOG PLANA UREĐENJA OPĆINE BOSILJEVO

Naziv kartografskog prikaza: **UVJETI ZA KORIŠTENJE, UREĐENJE I ZAŠTITU PROSTORA PODRUČJA POSEBNIH UVJETA KORIŠTENJA**

Broj kartografskog prikaza: 3.1 Mjerilo kartografskog prikaza: 1:25000

Odluka o izradi prostornog plana (službeno glasilo): Odluka predstavničkog tijela o donošenju plana (službeno glasilo)
 Službeni glasnik Općine Bosiljevo 03/21 Službeni glasnik Općine Bosiljevo 04/22

Javna rasprava (datum objave): Javni uvid odobren:
 Večernji list, 22.04.2022. 03.05.2022. - 17.05.2022.

Pečat tijela odgovornog za provođenje javne rasprave: Odgovorna osoba za provođenje javne rasprave:
JANJA FURAČ, mag.ing.traff.

Pravna osoba/tijelo koje je izradilo plan: **ADF** ADF d.o.o., Karlovac, M. Vrhovca 9

Pečat pravne osobe/tijela koje je izradilo plan: Odgovorna osoba:
VLADIMIR PETROVIĆ, d.i.a.
 (ime, prezime i potpis)

Koordinator plana (Odgovorni voditelj izrade nacrtu prijedloga plana): **BRANKICA PETROVIĆ, d.i.a.**

Stručni tim u izradi plana:

1. Vladimir Petrović, dipl.ing.arch.	6. Alen Čemeljić, dipl.ing.arch.	9.
2. Brankica Petrović, dipl.ing.arch.	7.	10.
3. Katarina Hajdinč, mag.ing.arch.	8.	11.
4. Ante Furač, mag.ing.arch. i urb.	9.	12.

Pečat predstavničkog tijela: **MARIJAN MATEŠA**
 (ime, prezime i potpis)

Iskustvenost ovog prostornog plana u izvornom ovjeru: Pečat nadležnog tijela