

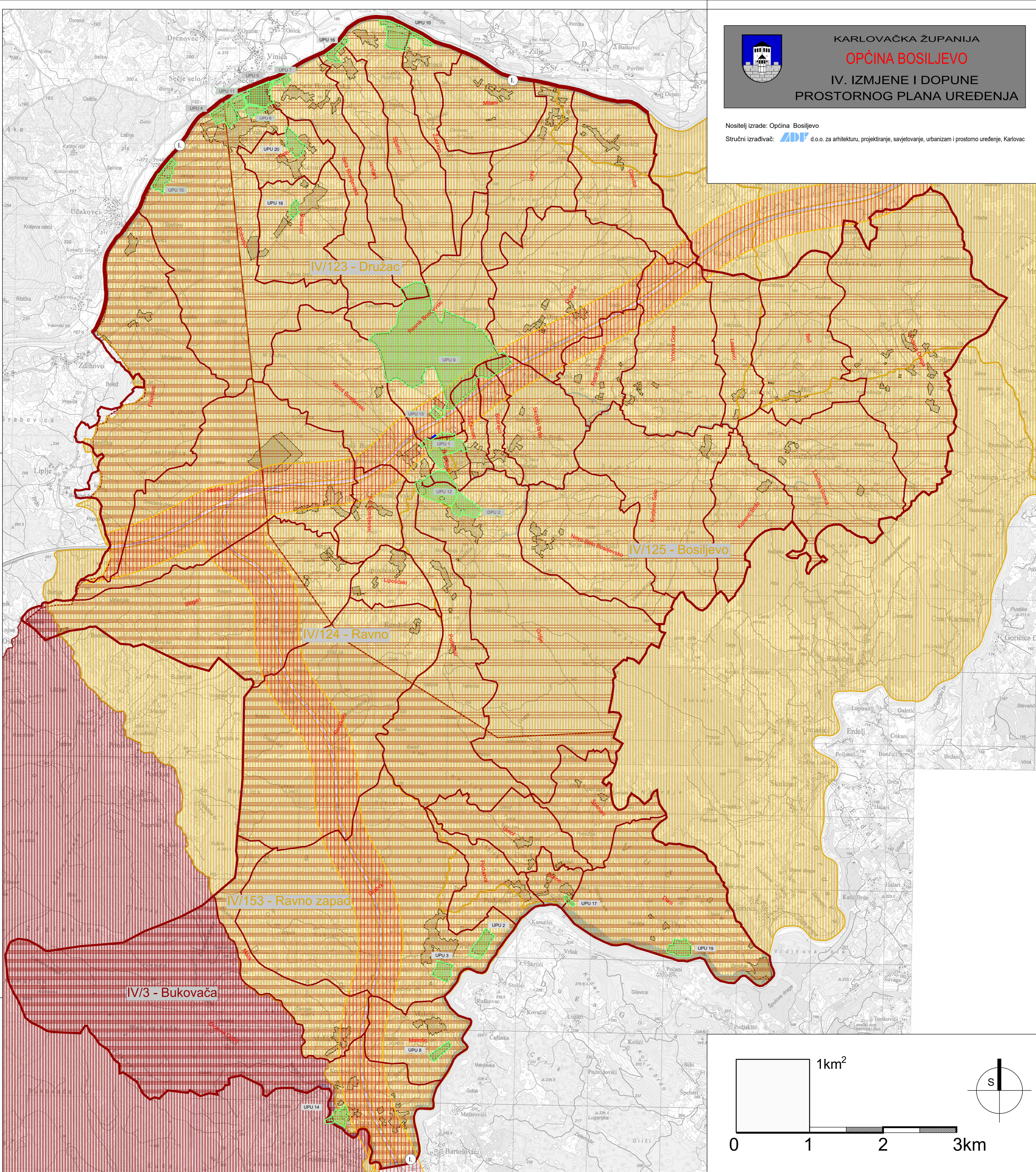

Nositelj izrade: Općina Bosiljevo
 Stručni izrađivač: **ADF** d.o.o. za arhitekturu, projektiranje, savjetovanje, urbanizam i prostorno uređenje, Karlovac



TUMAČ ZNAKOVILJA:

GRANICE
 Teritorijalne i statističke granice

- OPĆINSKA GRANICA/OBUHVAT PPUO
- GRANICA NASELJA

Ostale granice

- GRAĐEVINSKO PODRUČJE - IZGRAĐENI DIO
- GRAĐEVINSKO PODRUČJE - NEIZGRAĐENI DIO

PROSTORI / POVRŠINE ZA RAZVOJ I UREĐENJE

- GRAĐEVINSKO PODRUČJE NASELJA I POVRŠINE IZVAN NASELJA ZA IZDOVJENE NAMJENE
- IZDOVJENO GRAĐEVINSKO PODRUČJE NASELJA - GROBLJE

UVJETI KORIŠTENJA I ZAŠTITE PROSTORA

UVJETI KORIŠTENJA
 PODRUČJA POSEBNIH OGRANIČENJA U KORIŠTENJU

Tlo

- PODRUČJE NAJVEĆEG INTENZITETA POTRESA (VII i viši stupanj MCS ljestvice)
- LOVIŠTE I UZGAJALIŠTE DIVLJAČI DRŽAVNO
- LOVIŠTE I UZGAJALIŠTE DIVLJAČI ŽUPANIJSKO

Vode

- RUEKE I DRUGE VODENE POVRŠINE (I. kategorija)
- MANJE RJEKE, POTOCI I DRUGI VODOTOCI

PODRUČJA I DIJELOVI PRIMJENE PLANSKIH MJERA ZAŠTITE

OBUHVAT IZRADE URBANISTIČKOG/DETALJNOG PLANA UREĐENJA

- UPU 1 - Varski Bosiljevci, Bukovača, Fučkovci i Ravnica Bosiljevo - građevinsko područje naselja i izdvojeno građevinsko područje
- UPU 2 - Grah - izdvojeno građevinsko područje sportsko-rekreativne namjene (RT1)
- UPU 3 - Grah - izdvojeno građevinsko područje sportsko-rekreativne namjene (RT2)
- UPU 4 - Priblazi - izdvojeno građevinsko područje poslovne namjene (K11)
- UPU 5 - Sela Bosiljeva i Priblazi - izdvojeno građevinsko područje sportsko-rekreativne namjene (RT1)
- UPU 9 - Ravnica Bosiljeva, Skrbnja i Stučke Brdo - izdvojeno građevinsko područje poslovne namjene (K11)
- UPU 1 - Bosiljevo, Varski Bosiljevci i Orlje - građevinsko područje naselja i izdvojeno građevinsko područje sportsko-rekreativne namjene (RT1)
- UPU 2 - Bosiljevo i Orlje - izdvojeno građevinsko područje poslovne namjene (K11)
- UPU 3 - Sela i Priblazi - izdvojeno građevinsko područje sportsko-rekreativne namjene (RT1)
- UPU 4 - Ravnica Bosiljeva, Skrbnja i Stučke Brdo - izdvojeno građevinsko područje poslovne namjene (K11)
- UPU 5 - Sela Bosiljeva - izdvojeno građevinsko područje sportsko-rekreativne namjene (RT1)
- UPU 6 - Priblazi i Sela Bosiljeva - izdvojeno građevinsko područje sportsko-rekreativne namjene (RT1)
- UPU 7 - Priblazi - izdvojeno građevinsko područje poslovne namjene (K11)
- UPU 8 - Ravnica Bosiljeva - izdvojeno građevinsko područje poslovne namjene (K11)

ZAŠTITA POSEBNIH VRIJEDNOSTI I OBILJEŽJA

- PODRUČJE UGROŽENO BUKOM
- PODRUČJA KOJA NISU UGROŽENA URUŠAVANJEM - zone za evakuaciju ljudi i zone za privremeno deponiranje materijala koji bi nastao kao posljedica rušenja

Grafička obrada: **ADF** d.o.o. za arhitekturu, projektiranje, savjetovanje, urbanizam i prostorno uređenje
 Karlovac, kolovoz, 2022.

Zupanija/Grad Zagreb
 Općina/Grad
 Naziv prostornog plana: **KARLOVAČKA ŽUPANIJA
 OPĆINA BOSILJEVO**
 IV. IZMJENE I DOPUNE PROSTORNOG PLANA UREĐENJA OPĆINE BOSILJEVO

Naziv kartografskog prikaza: **UVJETI ZA KORIŠTENJE, UREĐENJE I ZAŠTITU PROSTORA
 PODRUČJA POSEBNIH OGRANIČENJA U KORIŠTENJU**

Broj kartografskog prikaza:	3.2	Mjerilo kartografskog prikaza:	1:25000
Odluka o izradi prostornog plana (službeno glasilo):	Službeni glasnik Općine Bosiljevo 03/21	Odluka predstavničkog tijela o donošenju plana (službeno glasilo):	Službeni glasnik Općine Bosiljevo 04/22
Javni rasprava (datum objave):	22.04.2022.	Javni usvi odobran:	03.05.2022. - 17.05.2022.
Pečat tijela odgovornog za provođenje javne rasprave:		Odgovorna osoba za provođenje javne rasprave:	JANJA FURAČ, mag.ing.traff. (ime, prezime i potpis)
Pravna osoba/tijelo koje je izradilo plan:	ADF	ADF d.o.o., Karlovac, M. Vrhovca 9	
Pečat pravne osobe/tijela koje je izradilo plan:		Odgovorna osoba:	VLADIMIR PETROVIĆ, d.i.a. (ime, prezime i potpis)
Koordinator plana (Odgovorni voditelj izrade nacrtia prijedloga plana):		BRANKICA PETROVIĆ, d.i.a.	
Stručni tim u izradi plana:	1. Vladimir Petrović, dipl.ing.arch.	6. Alen Čemešić, dipl.ing.arch.	9.
	2. Brankica Petrović, dipl.ing.arch.	7.	10.
	3. Katrina Hajdinić, mag.ing.arch.	8.	11.
	4. Ante Furač, mag.ing.arch. i urb.	9.	12.
Pečat predstavničkog tijela:		Predsjednik Općinskog vijeća:	MARIJAN MATEŠA (ime, prezime i potpis)
Istovjetnost ovog prostornog plana s izvornikom ovjerava:		Pečat nadležnog tijela:	