

3. UVJETI KORIŠTENJA I ZAŠTITE PROSTORA 3.A. PODRUČJA POSEBNIH UVJETA KORIŠTENJA

APE

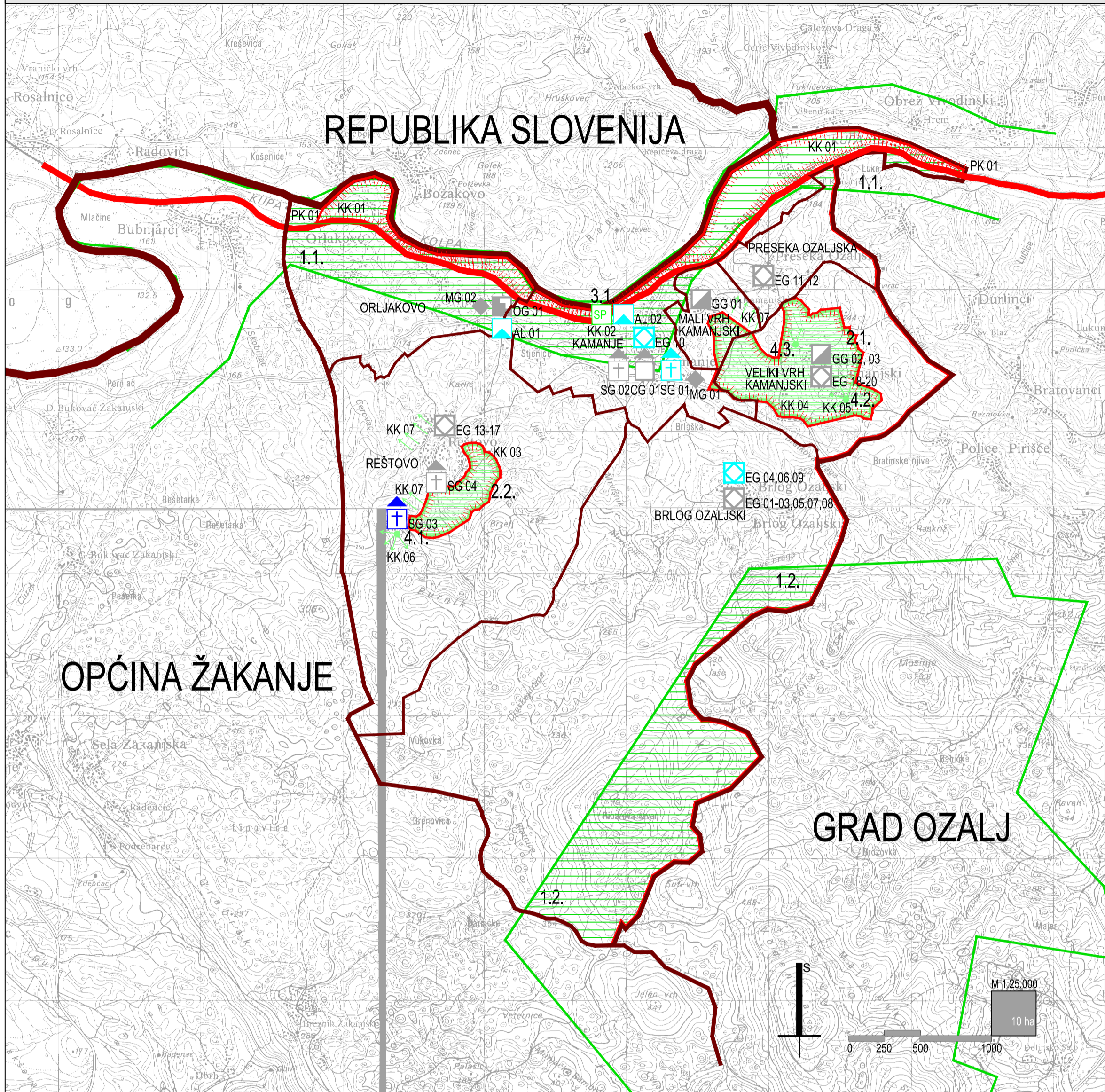

PROSTORNI PLAN UREĐENJA OPĆINE KAMANJE SA SMANJENIM SADRŽAJEM

TUMAČ ZNAKOVA			
	DRŽAVNA GRANICA		GRANICA OPĆINE
	GRANICA NASELJA		
R P POO	PRIRODNA BAŠTINA	R P POO	status zaštite
	ZAŠTIĆENI DIJELOVI PRIRODE ZNAČAJNI PRIRODNI KRAJOBRAZ 1.1. dolina rijeke Kupe 1.2. šire područje vrha Vodenica		GEOMORFOLOŠKI SPOMENIK PRIRODE 3.1. Spilja Vrlova
	ZNAČAJNI KULTIVIRANI KRAJOBRAZ 2.1. Veliki Vrh Kamanjski - Mali Vrh Kamanjski, vinogradi i voćnjaci 2.2. Reštovo, vinogradi		VIDIKOVAČ 4.1. Sv. Filip u Reštovu 4.2. Veliki Vrh Kamanjski 4.3. Veliki Vrh Kamanjski
	GRADITELJSKA BAŠTINA		ETNOLOŠKA BAŠTINA
	POVIJESNE CIVILNE GRADEVINE I SKLOPOVI		ARHEOLOŠKA BAŠTINA
	OBRAMBENE GRADEVINE OG 01 - Ortljakovo, Stari grad Brlog		MEMORIJALNE GRADEVINE MG 01 - Kamanje, spomen ploča na zgradi škole (NOB) MG 02 - Ortljakovo, Stari grad Brlog, spomen ploča E. Laszovskom
	CIVILNE GRADEVINE CG 01 - Kamanje, stambena kurija		POVIJESNE KOMUNIKACIJE PK 01 - Željeznička pruga Karlovač - Bubnjarci - Metlika
	GOSPODARSKE GRADEVINE GG 01 - Mali Vrh Kamanjski 6, gospodarske građevine GG 02 - Veliki Vrh Kamanjski bb, his GG 03 - Veliki Vrh Kamanjski 10, his		KULTURNI KRAJOLIK KK 01 - rijeka Kupa s oranicama KK 02 - spilja Vrlova KK 03 - vinogradi oko Reštova KK 04 - vinogradi oko Velikog Vrh Kamanjskog KK 05 - Veliki Vrh Kamanjski, vidikovac KK 06 - Reštovo i crkva sv. Filipa, vidikovac KK 07 - vinogradima, sumama i zbijenim naseljima (Veliki i Mali Vrh Kamanjski, Reštovo), kontinuirani potezi uz ceste
	SAKRALNE GRADEVINE SG 01 - Kamanje, župna crkva Imena Marijina SG 02 - Kamanje, kapela poklonac Srca Isusova SG 03 - Reštovo, crkva sv. Filipa SG 04 - Reštovo, kapela poklonac Majke Božje		
	ETNOLOŠKA BAŠTINA EG 01 - Brlog Ozaljski 8, tradicijska kuća EG 02 - Brlog Ozaljski 9, tradicijska kuća EG 03 - Brlog Ozaljski 10, tradicijska kuća EG 04 - Brlog Ozaljski 22, tradicijska okućnica EG 05 - Brlog Ozaljski 23, tradicijska kuća EG 06 - Brlog Ozaljski 24, tradicijska okućnica EG 07 - Brlog Ozaljski 29, tradicijska okućnica EG 08 - Brlog Ozaljski 39, tradicijska kuća EG 09 - Brlog Ozaljski 41, tradicijska kuća EG 10 - Kamanje, tradicijska kuća EG 11 - Preseka 6, tradicijska okućnica EG 12 - Preseka 7, tradicijska kuća EG 13 - Reštovo 10, tradicijska okućnica EG 14 - Reštovo 21, tradicijska okućnica		

Županija:	KARLOVAČKA	Općina:	KAMANJE
Naziv prostornog plana: PROSTORNI PLAN UREĐENJA OPĆINE KAMANJE SA SMANJENIM SADRŽAJEM			
Naziv kartografskog prikaza: PODRUČJA POSEBNIH UVJETA KORIŠTENJA			
Broj kartografskog prikaza:	3A.	Mjerilo kartografskog prikaza:	1 : 25 000
Program mjera za unapređenje stanja u prostoru: Glasnik Općine Kamanje 09/06		Odluka predstavničkog tijela o donošenju plana: Glasnik Općine Kamanje 05/09	
Javna rasprava (datum objave): 06. svibnja 2006.		Javna rasprava održana: od 13.05.2006. do 13.06.2006.	
Ponovna javna rasprava (datum objave): 21. veljače 2008.		Ponovna javna rasprava održana: od 14.03.2008. do 21.03.2008.	
Pečat tijela odgovornog za provođenje javne rasprave: M.P.		Odgovorna osoba za provođenje javne rasprave: DAMIR MATELJAN, prof.	
Suglasnosti na plan: KARLOVAČKA ŽUPANIJA, Upravni odjel za prostorno uređenje, gradnje i zaštitu okoliša KLASA: 350-02/08-02/35; URBROJ: 2133/1-07-01-09-04 od 18. kolovoza 2009.			
Pravna osoba koja je izradila plan: APE d.o.o. za arhitekturu, planiranje i ostale poslovne djelatnosti Dinarska 39, 10000 Zagreb, tel/fax: 01/309-7572			
Pečat pravne osobe koja je izradila plan:		Odgovorna osoba: MIRELA CORDAŠ, dipl.ing.arch.	
Koordinator plana: SANDRA JAKOPEC, dipl.ing.arch.			
Stručni tim u izradi plana: MIRELA CORDAŠ, dipl.ing.arch. SANDRA JAKOPEC, dipl.ing.arch. ESTERA GOBAC-TRINIC, dipl.ing.biolog. IVANA PANCIROV, dipl.ing.arch. ANTICA GURDULIĆ, ing.arch. IVAN ZUPANČIĆ, prof.geog.		BRANKA KRIZANIĆ, dipl.ing.arch. TATJANA HORVAT, dipl.povijest. LOREDANA FRANKOVIĆ, dipl.ing.grad. JULIKA BJELOBABA, dipl.jur.	
Pečat predstavničkog tijela: M.P.		Predsjednik predstavničkog tijela: IVAN LUKUNIĆ, predsjednik Općinskog vijeća	
Istovjetnost ovog prostornog plana s izvornikom ovjerava: M.P.		Pečat nadležnog tijela: M.P.	