

3. UVJETI KORIŠTENJA I ZAŠTITE PROSTORA

3A. PODRUČJA POSEBNIH UVJETA KORIŠTENJA

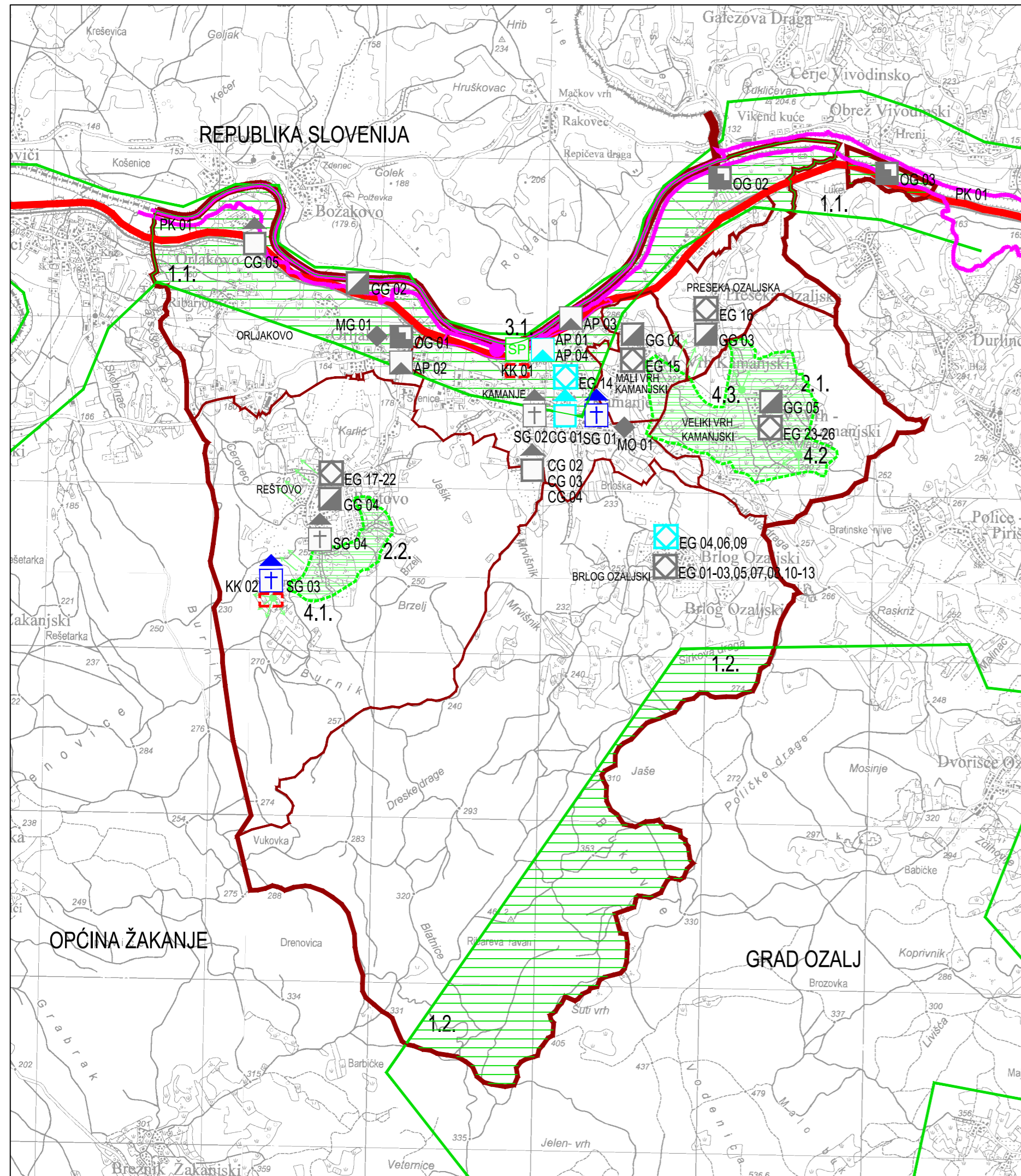

TUMAČ ZNAKOVA

- DRŽAVNA GRANICA
- GRANICA OPĆINE
- GRANICA NASELJA

EKOLOŠKA MREŽA

- PODRUČJA EKOLOŠKE MREŽE VAŽNA ZA VRSTE I STANIŠNE TIPOVE
- HR2000642 - KUPA
- HR2001372 - PODRUČJE OKO ŠPIJLE VRLOVKA

PRIRODNA BAŠTINA

- ZASTIĆENI DIJELOVI PRIRODE
ZNAČAJNI PRIRODNI KRAJOBRAZ
1.1. dolina rijeke Kupe
1.2. šire područje vrha Vodenica
- ZNAČAJNI KULTIVIRANI KRAJOBRAZ
2.1. Veliki Vrh Kamanjski - Mali Vrh Kamanjski, vinogradi i voćnjaci
2.2. Reštovo, vinogradi
- GEOMORFOLOŠKI SPOMENIK PRIRODE
3.1. Špija Vrlovka
- VIDIKOVAC
4.1. Reštovo
4.2. Veliki Vrh Kamanjski
4.3. Veliki Vrh Kamanjski

GRADITELJSKA BAŠTINA

- POVIJESNE CIVILNE GRAĐEVINE I SKLOPOVI
OBRAMBENE GRAĐEVINE
OG 01 - Ortljakovo, Stari grad Brlog
OG 02 - Kamanje, bunker
OG 03 - Kamanje, bunker
- CIVILNE GRAĐEVINE
CG 01 - Kamanje 99, stambena kurija obitelji Čulig
CG 02 - Kamanje 54, stambena kuća
CG 03 - Kamanje 56, stambena kuća
CG 04 - Kamanje 111, zgrada "Stare škole"
CG 05 - Ortljakovo, zgrada željezničke postaje Brlog grad
- GOSPODARSKE GRAĐEVINE
GG 01 - Mali Vrh Kamanjski 18, gospodarska građevina
GG 02 - Ortljakovo, ruševine mlina na rijeci Kupi
GG 03 - Preseka Ozaljska 13, gospodarska građevina
GG 04 - Reštovo 20, sjenik
GG 05 - Veliki Vrh Kamanjski bb, his
- SAKRALNE GRAĐEVINE
SG 01 - Kamanje, župna crkva Imena Marijina
SG 02 - Kamanje, kapela poklonac Srca Isusova
SG 03 - Reštovo, crkva sv. Filipa
SG 04 - Reštovo, poklonac Majke Božje

- ETNOLOŠKA BAŠTINA
EG 01 - Brlog Ozaljski 8, tradicijska kuća
EG 02 - Brlog Ozaljski 9, tradicijska kuća
EG 03 - Brlog Ozaljski 10, tradicijska kuća
EG 04 - Brlog Ozaljski 22, tradicijska kuća
EG 05 - Brlog Ozaljski 23, tradicijska kuća
EG 06 - Brlog Ozaljski 24, tradicijska kuća
EG 07 - Brlog Ozaljski 29, tradicijska kuća
EG 08 - Brlog Ozaljski 39, tradicijska kuća
EG 09 - Brlog Ozaljski 41, tradicijska kuća

ETNOLOŠKA BAŠTINA

- ETNOLOŠKA BAŠTINA
EG 10 - Brlog Ozaljski 44, tradicijska okućnica
EG 11 - Brlog Ozaljski 47, tradicijska kuća
EG 12 - Brlog Ozaljski 49, tradicijska okućnica
EG 13 - Brlog Ozaljski 51, tradicijska kuća
EG 14 - Kamanje 6, tradicijska okućnica
EG 15 - Mali Vrh Kamanjski 6, tradicijska okućnica
EG 16 - Preseka Ozaljska 6, tradicijska okućnica
EG 17 - Reštovo 10, tradicijska okućnica
EG 18 - Reštovo 21, tradicijska okućnica
EG 19 - Reštovo 23, tradicijska okućnica
EG 20 - Reštovo 24, tradicijska kuća
EG 21 - Reštovo 33, tradicijska okućnica
EG 22 - Reštovo 54, tradicijska kuća
EG 23 - Veliki Vrh Kamanjski 1, tradicijska kuća
EG 24 - Veliki Vrh Kamanjski 4, tradicijska okućnica
EG 25 - Veliki Vrh Kamanjski 9, tradicijska okućnica
EG 26 - Veliki Vrh Kamanjski 20, tradicijska kuća

- ARHEOLOŠKA PODRUČJA I LOKALITETI
AP 01 - Kamanje, Špija Vrlovka
AP 02 - Ortljakovo, Stari grad Brlog
AP 03 - Kamanje, Špija Skaden
AP 04 - Kamanje, naselje iznad Špije Vrlovke
- MEMORIJALNE GRAĐEVINE I OBLIJEŽJA
MO 01 - Kamanje, spomen ploča boraca NOR-a i žrtve fašističkog terora
MG 01 - Ortljakovo, stari grad Brlog, spomen ploča E. Laszowskom
- POVIJESNA KOMUNIKACIJA
PK 01 - Željeznička pruga Karlovac - Ortljakovo - Bubnarci - Metlika
- KULTURNI KRAJOLIK
KK 01 - Špija Vrlovka
KK 02 - Reštovo, crkva sv. Filipa, vidikovac

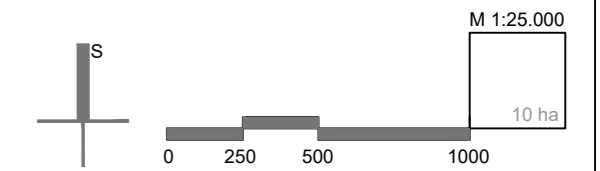

Županija: KARLOVAČKA	Općina: KAMANJE
Naziv prostornog plana: III. IZMJENE I DOPUNE PROSTORNOG PLANA UREĐENJA OPĆINE KAMANJE SA SMANJENIM SADRŽAJEM	
Naziv kartografskog prikaza: PODRUČJA POSEBNIH UVJETA KORIŠTENJA	
Broj kartografskog prikaza: 3A.	Mjerilo kartografskog prikaza: 1 : 25 000
Odluka o izradi plana: Glasnik Općine Kamanje 05/21	Odluka predstavničkog tijela o donošenju plana: Glasnik Općine Kamanje 04/22 od 27.10.2022. godine
Javna rasprava (datum objave): 02.05.2022 godine u Večernjem listu Ponovna javna rasprava (datum objave): 03.07.2022. godine u Večernjem listu	Javna rasprava održana: od 04.05.2022. do 12.05.2022. Ponovna javna rasprava održana: od 04.07.2022. do 12.07.2022.
Pečat tijela odgovornog za provođenje javne rasprave: M.P.	Odgovorna osoba za provođenje javne rasprave: Anita Matešić Štajcer pročelnica JUO
Mišljenje na plan prema čl. 107. Zakona o prostornom uređenju: Sukladno čl. 107. st. 4. Zakona o prostornom uređenju, mišljenje Zavoda za prostorno uređenje se ne pribavlja	
Pravna osoba koja je izradila plan: Javna ustanova Zavod za prostorno uređenje Karlovačke županije	
Pečat pravne osobe koja je izradila plan: M.P.	Odgovorna osoba: MARIO KEČKEŠ, dipl.ing.arh.
Odgovorni voditelj izrade nacrtu prijedloga plana: MARINKO MARADIN, dipl.ing.arh.	
Stručni tim u izradi plana: MARINKO MARADIN, dipl.ing.arh. VLATKA BOROTA, dipl.ing.arh. DUŠAN MILKOVIĆ, stroj.teh.	
Pečat Općinskog vijeća: M.P.	Predsjednik Općinskog vijeća: Ivan Lukunić
Istovjetnost ovog prostornog plana s izvornikom ovjerava: 	Pečat nadležnog tijela: M.P.

III. IZMJENE I DOPUNE PROSTORNOG PLANA UREĐENJA OPĆINE KAMANJE SA SMANJENIM SADRŽAJEM