

Naručitelj:  
REPUBLIKA HRVATSKA  
KARLOVAČKA ŽUPANIJA

OPĆINA KRNJAK

Izvršitelj:  
CPAĀNTAR ZA PROSTORNO UREĐENJE I ARHITEKTURU D.O.O.

CILJANE I. IZMJENE I DOPUNE PROSTORNOG  
PLANA UREĐENJA OPĆINE KRNJAK

1. KORIŠTENJE I NAMJENA POVRŠINA

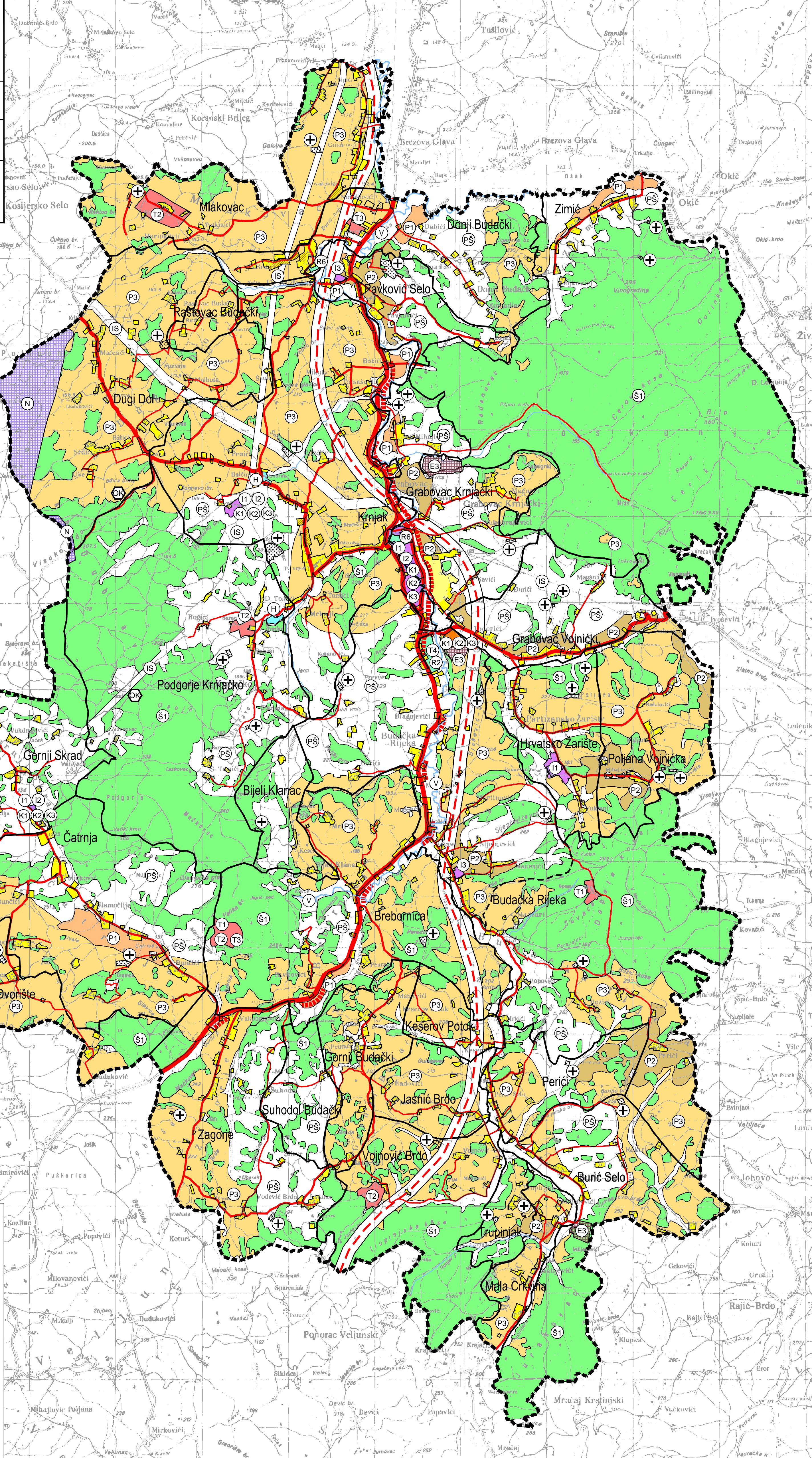

postojeće		planirano		TUMAČ ZNAKOVA	
<b>GRANICE</b>					
[---]		OPĆINSKA GRANICA			
[---]		GRANICA NASELJA			
<b>POVRŠINE ZA RAZVOJ I UREĐENJE</b>					
<b>GRAĐEVINSKA PODRUČJA NASELJA</b>					
[Yellow]		IZGRAĐENI DIO GRAĐEVINSKOG PODRUČJA			
[Light Yellow]		NEIZGRAĐENI DIO GRAĐEVINSKOG PODRUČJA			
[Yellow with diagonal lines]		NEIZGRAĐENI ALI UREĐENI DIO GRAĐEVINSKOG PODRUČJA			
[White]		GRAĐEVINSKO PODRUČJE NASELJA KOJE SE UKIDA			
<b>IZDVOJENA GRAĐEVINSKA PODRUČJA IZVAN NASELJA</b>					
[I1]	[I1]	GOSPODARSKA NAMJENA - PROIZVODNA			
[I2]	[I2]	I1 - pretežito industrijska			
[I3]	[I3]	I2 - pretežito zanatska			
[K1]	[K1]	I3 - gospodarska namjena za poljoprivrednu proizvodnju			
[K2]	[K2]	GOSPODARSKA NAMJENA - POSLOVNA			
[K3]	[K3]	K1 - pretežito uslužna			
[E3]	[E3]	K2 - pretežito trgovačka			
[H]	[H]	K3 - komunalno servisna			
[T1]	[T1]	GOSPODARSKA NAMJENA - POVRŠINE ZA ISKORIŠTAVANJE MINERALNIH SIROVINA - EKSPLOATACIJSKO POLJE			
[T2]	[T2]	E3 - ostalo			
[T3]	[T3]	GOSPODARSKA NAMJENA - POVRŠINE UZGAJALIŠTA			
[R1]	[R1]	H - akvakultura			
[R2]	[R2]	UGOSTITELJSKO - TURISTIČKA NAMJENA			
[R6]	[R6]	T1 - hotel			
[+]	[+]	T2 - turističko naselje			
[V]	[V]	T3 - kamp			
[N]	[N]	SPORTSKO - REKREACIJSKA NAMJENA			
[IS]	[IS]	R1 - golf igralište			
[OK]	[OK]	R2 - jahački centar			
[+]	[+]	R6 - ostalo			
<b>GROBLJE</b>					
<b>RAZVOJ I UREĐENJE POVRŠINA IZVAN NASELJA</b>					
[P1]	[P1]	POLJOPRIVREDNO TLO ISKLJUČIVO OSNOVNE NAMJENE			
[P2]	[P2]	P1 - osobito vrijedno obradivo tlo			
[P3]	[P3]	P2 - vrijedno obradivo tlo			
[S1]	[S1]	P3 - ostala obradiva tla			
[PS]	[PS]	ŠUMA ISKLJUČIVO OSNOVNE NAMJENE			
[V]	[V]	S1 - gospodarska			
[N]	[N]	OSTALO POLJOPRIVREDNO TLO, ŠUME I ŠUMSKO ZEMLJIŠTE			
[IS]	[IS]	VODNE POVRŠINE			
[OK]	[OK]	POSEBNA NAMJENA - ZONA ZABRANE GRADNJE			
[+]	[+]	POVRŠINE INFRASTRUKTURNIH SUSTAVA			
[+]	[+]	ODLAGALIŠTE OTPADA - LOKACIJA U ISTRAŽIVANJU			
[+]	[+]	OK - komunalni otpad			

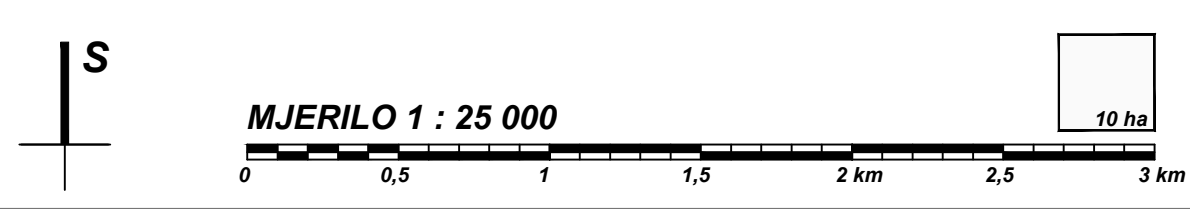

PROMET	
<b>CESTOVNI PROMET</b>	
[Red line]	DRŽAVNE CESTE
[Red line with dots]	UREĐENJE KRITIČNE DIONICE TRASE - postojeća državna cesta
[Red dashed line]	KORIDOR TRASE PLANIRANE BRZE DRŽAVNE CESTE - za istraživanje
[Red line with dots]	ŽUPANIJSKE CESTE
[Red line]	LOKALNE CESTE
[Red line]	NERAZVRSTANE CESTE

NAPOMENA: CIJELI PROSTOR OPĆINE JE LOVIŠTE

KARLOVAČKA ŽUPANIJA OPĆINA KRNJAK	
Naziv prostornog plana: <b>CILJANE I. IZMJENE I DOPUNE PROSTORNOG PLANA UREĐENJA OPĆINE KRNJAK</b>	
Naziv kartografskog prikaza: <b>KORIŠTENJE I NAMJENA POVRŠINA</b>	
Broj kartografskog prikaza: 1.	Mjerilo kartografskog prikaza: 1 : 25 000
Odluka Općinskog vijeća Općine Krnjak o izradi Ciljanih I. Izmjena i dopuna PPUO Krnjak: Glasnik općine Krnjak broj 06/11 i 01/12	Odluka Općinskog vijeća Općine Krnjak o donošenju Ciljanih I. Izmjena i dopuna PPUO Krnjak: Glasnik općine Krnjak broj 06/12
Javna rasprava objavljena je: "Večernji list" od 13. svibnja 2012. godine	Javni uvid održan: od 23. svibnja 2012. godine do: 06. lipnja 2012. godine
Pečat tijela odgovornog za provođenje javne rasprave:	Odgovorna osoba za provođenje javne rasprave: Rade Kosanović
Suglasnosti na plan: KARLOVAČKA ŽUPANIJA, UPRAVNI ODJEL ZA PROSTORNO UREĐENJE, GRADNJE I ZAŠTITU OKOLIŠA suglasnost klasa: 350-02/12-024, urbroj: 2133/1-07/01-12-04 od 31. listopada 2012. godine prema članku 98. Zakona o prostornom uređenju i gradnji (NN 78/07, 38/09, 55/11, 90/1 i 50/12) i ovlaštenju župana Karlovačke županije, klasa: 010-01/08-01/100 urbroj: 2133-09/01-08-01 od 12. svibnja 2008. godine	
Pravna osoba koja je izradila plan: CPA ĀNTAR ZA PROSTORNO UREĐENJE I ARHITEKTURU D.O.O.	
Pečat pravne osobe koja je izradila plan:	Odgovorna osoba: Tomislav DOLEČKI, dipl.ing.arh.
Pečat odgovornog voditelja izrade plana:	Odgovorni voditelj izrade Nacrta prijedloga plana Ciljanih I. Izmjena i dopuna PPUO Krnjak: Neda KAMINSKI - KIRŠ, dipl.ing.arh., ovlaštena arhitektica
Stručni tim u izradi plana: 1. Neda Kaminski - Kirš, dipl.ing.arh. 2. Tomislav Dolečki, dipl.ing.arh. 3. Dora Dolečki Glasinović, dipl.ing.arh. 4. Petra Igrc, dipl.ing.arh. 5. Maša Mujakić Ojvan, dipl.ing.arh. 6. Zrinka Tadić, dipl.ing.arh. 7. Anika Tomić, dipl.ing.grad. Suradnja u izradi Plana: 1. Josip Štefčić, dipl.lur. 2. Barbara Vajdić, dipl.oec. 3. Nataša Horvat, dipl.ing.biolog.	
Pečat Općinskog vijeća Općine Krnjak:	Predsjednica Općinskog vijeća Općine Krnjak: Nada Đurić Plećaš
Istovjetnost prostornog plana s izvornikom ovrjava:	Pečat nadležnog tijela: M.P.