

II. IZMJENE I DOPUNE PROSTORNOG  
PLANA UREĐENJA OPĆINE KRNJAK

1. KORIŠTENJE I NAMJENA POVRŠINA

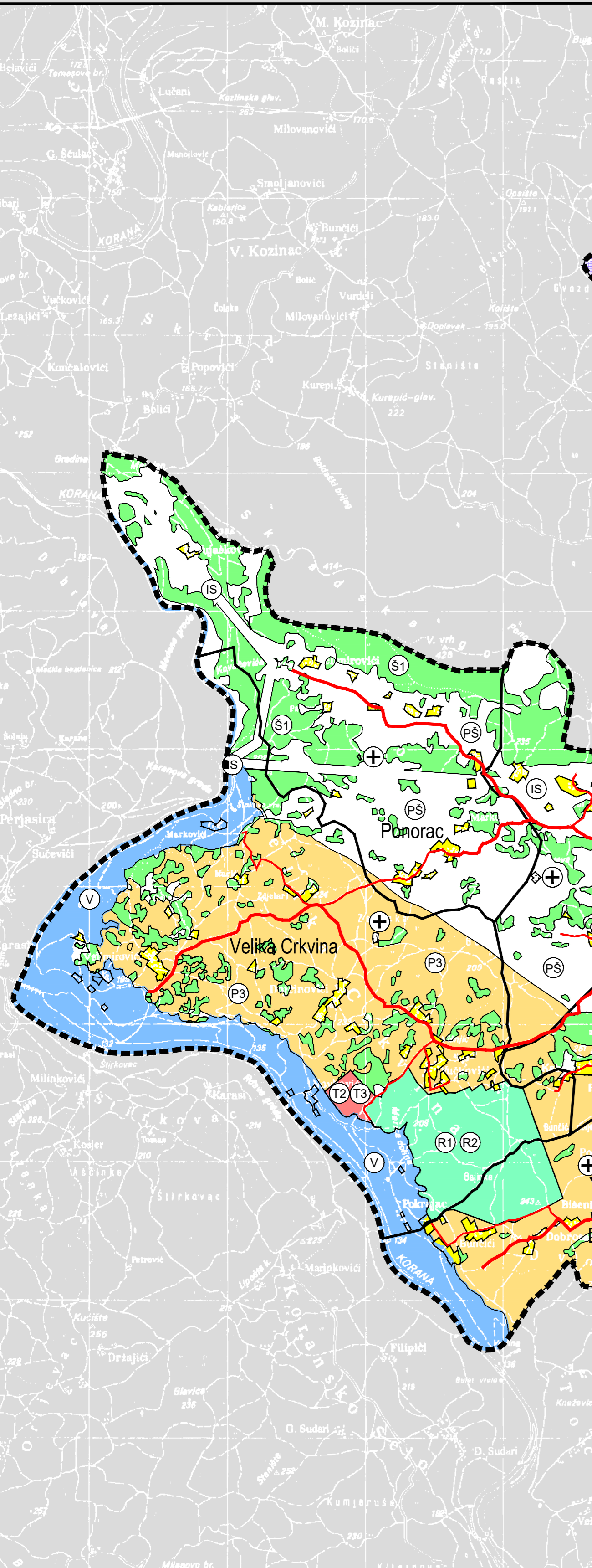

PROMET

CESTOVNI PROMET

	DRŽAVNE CESTE
	UREĐENJE KRITIČNE DIONICE TRASE - postojeća državna cesta
	KORIDOR TRASE PLANIRANE BRZE DRŽAVNE CESTE - za istraživanje
	ŽUPANIJSKE CESTE
	LOKALNE CESTE
	NERAZVRSTANE CESTE

NAPOMENA: CIJELI PROSTOR OPĆINE JE LOVIŠTE

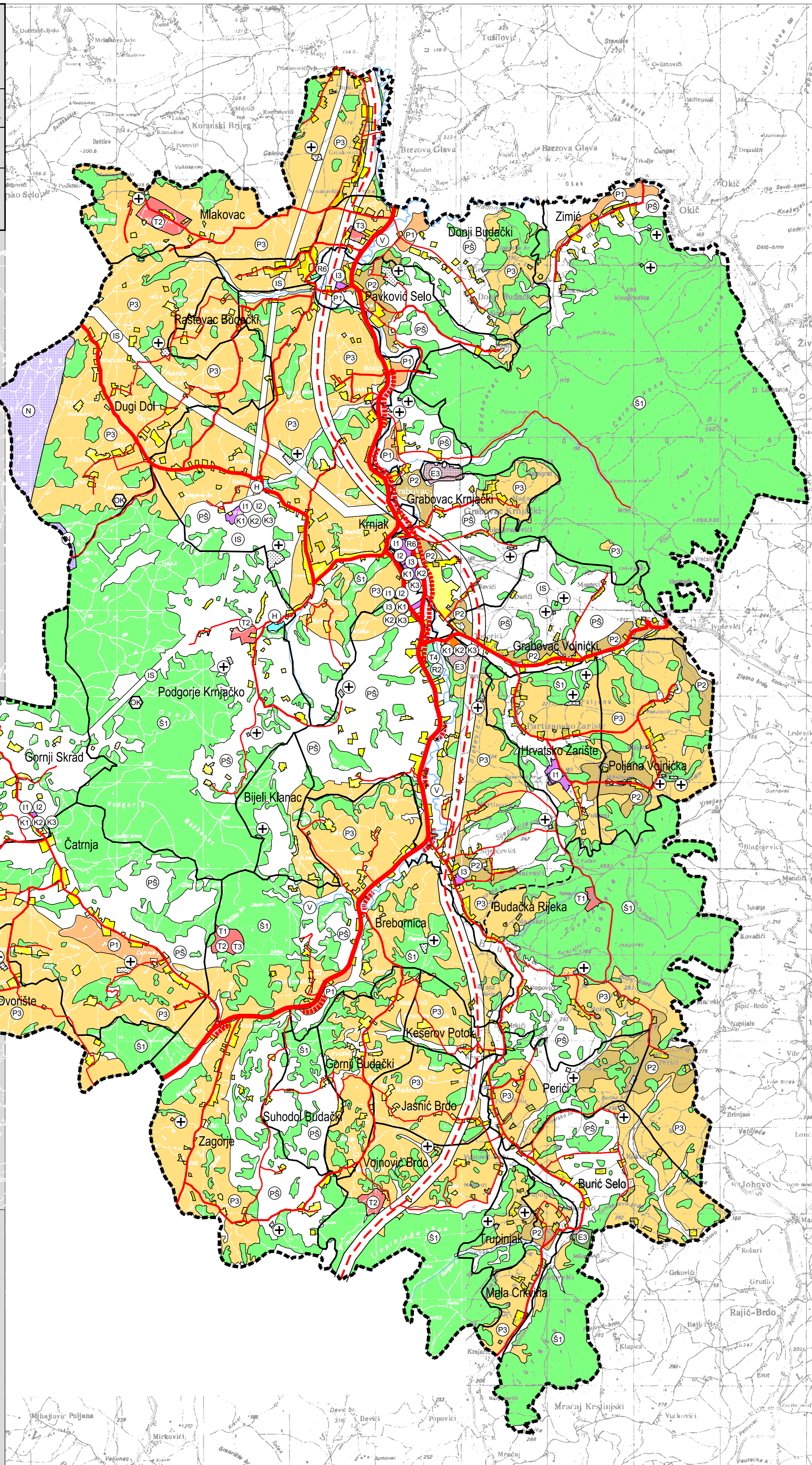

postojeće		planirano		TUMAČ ZNAKOVA	
				<b>GRANICE</b>	
				OPĆINSKA GRANICA	
				GRANICA NASELJA	
				<b>POVRŠINE ZA RAZVOJ I UREĐENJE</b>	
				<b>GRAĐEVINSKA PODRUČJA NASELJA</b>	
				IZGRAĐENI DIO GRAĐEVINSKOG PODRUČJA	
				NEIZGRAĐENI DIO GRAĐEVINSKOG PODRUČJA	
				NEIZGRAĐENI ALI UREĐENI DIO GRAĐEVINSKOG PODRUČJA	
				GRAĐEVINSKO PODRUČJE NASELJA KOJE SE UKIDA	
				<b>IZDVOJENA GRAĐEVINSKA PODRUČJA IZVAN NASELJA</b>	
	I1	I1		GOSPODARSKA NAMJENA - PROIZVODNA	
				I1 - pretežito industrijska	
	I2	I2		I2 - pretežito zanatska	
	I3	I3		I3 - gospodarska namjena za poljoprivrednu proizvodnju	
	K1	K1		GOSPODARSKA NAMJENA - POSLOVNA	
				K1 - pretežito uslužna	
	K2	K2		K2 - pretežito trgovačka	
	K3	K3		K3 - komunalno servisna	
	E3			GOSPODARSKA NAMJENA - POVRŠINE ZA ISKORIŠTAVANJE MINERALNIH SIROVINA - EKSPLOATACIJSKO POLJE	
				E3 - ostalo	
	H			GOSPODARSKA NAMJENA - POVRŠINE UZGAJALIŠTA	
				H - akvakultura	
	T1			UGOSTITELJSKO - TURISTIČKA NAMJENA	
				T1 - hotel	
	T2			T2 - turističko naselje	
	T3			T3 - kamp	
	R1			SPORTSKO - REKREACIJSKA NAMJENA	
				R1 - golf igralište	
	R2			R2 - jahački centar	
	R6			R6 - ostalo	
				GROBLJE	
				<b>RAZVOJ I UREĐENJE POVRŠINA IZVAN NASELJA</b>	
	P1			POLJOPRIVREDNO TLO ISKLJUČIVO OSNOVNE NAMJENE	
				P1 - osobito vrijedno obradivo tlo	
	P2			P2 - vrijedno obradivo tlo	
	P3			P3 - ostala obradiva tla	
	S1			ŠUMA ISKLJUČIVO OSNOVNE NAMJENE	
				S1 - gospodarska	
	PS			OSTALO POLJOPRIVREDNO TLO, ŠUME I ŠUMSKO ZEMLJIŠTE	
	V			VODNE POVRŠINE	
	N			POSEBNA NAMJENA - ZONA ZABRANE GRADNJE	
	IS			POVRŠINE INFRASTRUKTURNIH SUSTAVA	
	OK			ODLAGALIŠTE OTPADA - LOKACIJA U ISTRAŽIVANJU	
				OK - komunalni otpad	
				 <b>MJERILO 1 : 25 000</b> 	

KARLOVAČKA ŽUPANIJA OPĆINA KRNJAK	
Naziv prostornog plana: <b>II. IZMJENE I DOPUNE PROSTORNOG PLANA UREĐENJA OPĆINE KRNJAK</b>	
Naziv kartografskog prikaza: <b>KORIŠTENJE I NAMJENA POVRŠINA</b>	
Broj kartografskog prikaza: 1.	Mjerilo kartografskog prikaza: 1 : 25 000
Odluka Općinskog vijeća Općine Krnjak o izradi II. izmjena i dopuna PPUO Krnjak: "Glasnik Općine Krnjak", broj 04/15	Odluka Općinskog vijeća Općine Krnjak o donošenju II. izmjena i dopuna PPUO Krnjak "Glasnik Općine Krnjak", broj 05/16
Javna rasprava objavljena je: 10. srpnja 2016. godine	Javni uvid održan: od 18. srpnja do 01. kolovoza 2016. godine
Pečat tijela odgovornog za provođenje javne rasprave:	Odgovorna osoba za provođenje javne rasprave:
M.P.	Dejan Mihajlović, mag.ing.prom.
Suglasnosti na plan: JAVNA USTANOVA ZAVOD ZA PROSTORNO UREĐENJE KARLOVAČKE ŽUPANIJE mišljenje klasa: 350-01/15-01/13, urbroj: 2133-86-01/01-16-06 od 02. rujna 2016. godine (prema članku 107. Zakona o prostornom uređenju, NN 153/13)	
Pravna osoba koja je izradila plan: CPA CENTAR ZA PROSTORNO UREĐENJE I ARHITEKTURU D.O.O.	
Pečat pravne osobe koja je izradila plan:	Odgovorna osoba:
M.P.	Tomislav DOLEČKI, dipl.ing.arh.
Pečat odgovorne voditeljice izrade plana:	Odgovorna voditeljica izrade Nacrta prijedloga plana II. izmjena i dopuna PPUO Krnjak:
M.P.	Neda KAMINSKI - KIRŠ, dipl.ing.arh., ovlaštena arhitekta urbanistica
Stručni tim u izradi plana: 1. Tomislav Dolečki, dipl.ing.arh. 2. Neda Kaminski - Kirš, dipl.ing.arh. 3. mr.sc. Zrinka Tečić, dipl.ing.arh. 4. Dora Dolečki Glasinović, dipl.ing.arh.	Suradnja u izradi Plana: 1. Igor Grubišić, dipl.ing.grad. 2. Barbara Vajčić, dipl.oecoc. 3. Nataša Horvat, dipl.ing.biolog. 4. Josip Štefčić, dipl.iur.
Pečat Općinskog vijeća Općine Krnjak:	Predsjednica Općinskog vijeća Općine Krnjak:
M.P.	Đurđa Đurić
Istovjetnost prostornog plana s izvornikom ovjerava:	Pečat nadležnog tijela:
(ime, prezime, potpis)	M.P.