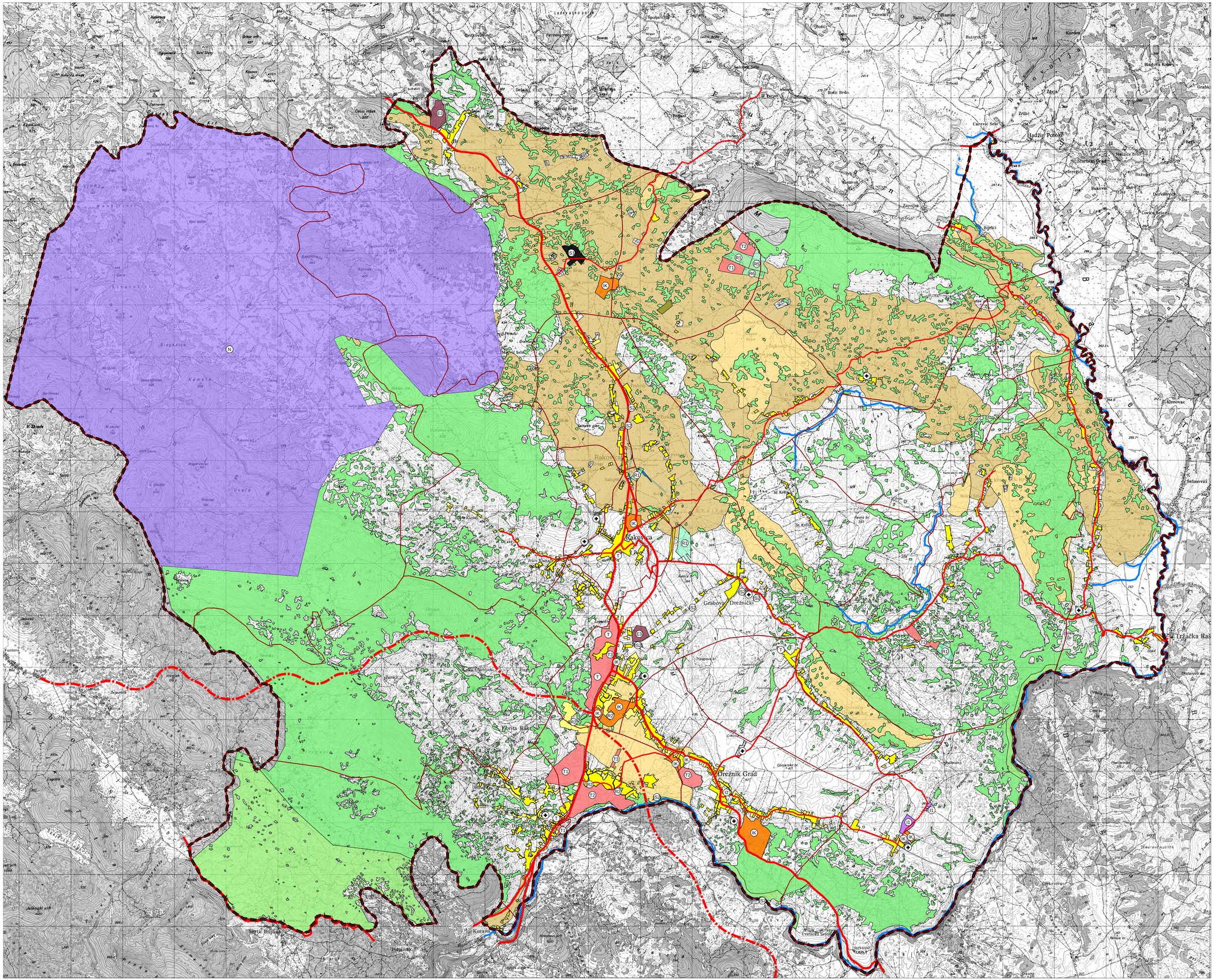

KARLOVAČKA ŽUPANIJA
DRUGE IZMJENE I DOPUNE PROSTORNOG PLANA UREĐENJA OPĆINE RAKOVICA

KORIŠTENJE I NAMJENA POVRŠINA

Kartografski prikaz br.1 — 1:25000

OBUHVAT PPUO RAKOVICA; TERITORIJALNE I STATISTIČKE GRANICE

- GRANICA OBUHVATA PPUO RAKOVICA / / GRANICA OPĆINE RAKOVICA
- GRANICA NASELJA
- GRANICA GRAĐEVINSKOG PODRUČJA

RAZVOJ I UREĐENJE POVRŠINA NASELJA

izgrađ. do neizgrađ. do — POVRŠINE NASELJA

- GRAĐEVINSKO PODRUČJE NASELJA - ZONE PRETEŽITE STAMBENE IZGR.
- NEUREĐENI DIO GRAĐEVINSKOG PODRUČJA NASELJA - ZONE PRETEŽITE STAMBENE IZGR.

RAZVOJ I UREĐENJE POVRŠINA IZVAN NASELJA

izgrađ. do neizgrađ. do — POVRŠINE IZVAN NASELJA ZA IZDVOJENE NAMJENE (unutar izdvojenih građevinskih područja)

- IK — GOSPODARSKA NAMJENA POSLOVNA NAMJENA; IK - proizvodna i poslovna
- I I — GOSPODARSKA NAMJENA; I1 - proizvodna-pretežito industrijska; I2 - proizvodna-pretežito zanatska
- R — SPORTSKO-REKREACIJSKA NAMJENA; R1 - sportsko-rekr. centar; R2 - sportska igrališta
- T — UGOSTITELJSKO-TURISTIČKA NAMJENA; T1 - hotel, T2 - turistička naselja, T3 - kamp
- IS — INFRASTRUKTURNA NAMJENA; IS1 - odlagalište otpada (pretovarna stanica); IS2 - uređaj za pročišćavanje
- GROBLJA
- E3 — POVRŠINE ZA ISKORIŠTAVANJE MINERALNIH SIROVINA; E3 - eksploatacijsko polje (kamenoloma)
- N — POSEBNA NAMJENA

POLJOPRIVREDNO TLO I ŠUME ISKLJUČIVO OSNOVNE NAMJENE

- VRIJEDNO OBRADIVO TLO
- OSTALA OBRADIVA TLA
- ŠUME GOSPODARSKE NAMJENE
- ŠUME POSEBNE NAMJENE
- OSTALO POLJOPRIVREDNO TLO, ŠUME I ŠUMSKO ZEMLJIŠTE
- VODNE POVRŠINE (VODOTOCI)

PROMET

postojeće / planirano — CESTOVNI PROMET

- D42 — DRŽAVNA CESTA
- Ž3267 — ŽUPANIJSKA CESTA
- L34150 — LOKALNA CESTA
- CESTOVNI GRANIČNI PRUELAZ ZA POGRANIČNI PROMET

1 ha

S

0 250 1000 m

Županija: **KARLOVAČKA ŽUPANIJA**
Općina/Grad: **OPĆINA RAKOVICA**

Naziv prostornog plana:	**DRUGE IZMJENE I DOPUNE PROSTORNOG PLANA UREĐENJA OPĆINE RAKOVICA**
Naziv kartografskog prikaza:	**KORIŠTENJE I NAMJENA POVRŠINA**
Broj kartografskog prikaza: **1.**	Mjerilo kartografskog prikaza: **1:25000**
Odluka o izradi Prostornog plana uređenja (službeno glasilo): **"Službeni glasnik Općine Rakovica" broj 2/14.**	Odluka predstavničkog tijela o donošenju Prostornog plana uređenja (službeno glasilo):**"Službeni glasnik Općine Rakovica" broj 1/15.**
Javna rasprava (datum objave): 30. listopad 2014.g Ponovna javna rasprava (datum objave): 13. veljače 2015.g.	Javni uvid održan: od 10. do 24. 11. 2014.g. Javno izlaganje: 18. i 19. 11. 2014.g. Javni uvid održan: od 20. 02. do 06. 03. 2015.g. Javno izlaganje: 26. 02. 2015.g.
Pečat tijela odgovornog za provođenje javne rasprave:	Odgovorna osoba za provođenje javne rasprave: **VESNA RASTOVAC, inž.građ.**
Mišljenje o usklađenosti plana s prostornim planom Karlovačke Županije prema članku 107. Zakona o prostornom uređenju (NN br. 153/13) Klasa: 350-01/15-01/07 UrBroj. 383-01/15-01-02 datum: Karlovac, 19.05.2015.	
Pravna osoba/tijelo koje je izradilo plan: Jurcon Projekt d.o.o. Gotalovečka 4a, Zagreb	
Pečat pravne osobe/tijela koje je izradilo plan:	Odgovorna osoba: **ZDRAVKO JURČEC, dipl.ing.građ.**
Odgovorni voditelj: **BOJAN LINARDIĆ, dipl.ing.arh., ovl.arh.**	
Stručni tim u izradi plana: Zdravko Jurčec, dipl.ing.građ. Kristina Perkov, mag.ing.arh. Gordan Mašek, dipl.ing.prom. Tito Kosty, dipl.ing.arh. Milan Puhar, dipl.ing.el. Renata Fakin, ing.građ. Ljerka Jurasović, dipl.ing.arh. mr.sc. Slobodan Bajagić, dipl.ing.kraj.arh. Suradnja: Nevenka Mrčela, dipl.iur.	
Pečat predstavničkog tijela:	Predsjednik predstavničkog tijela: **ZORAN LUKETIĆ**
Istovjetnost ovog prostornog plana sa izvornikom ovjerava: (ime, prezime i potpis)	Pečat nadležnog tijela: