

KARLOVAČKA ŽUPANIJA
 TREĆE IZMJENE I DOPUNE
 PROSTORNOG PLANA UREĐENJA
 OPĆINE RAKOVICA

KORIŠTENJE I NAMJENA POVRŠINA

Kartografski prikaz br.1 1:25000

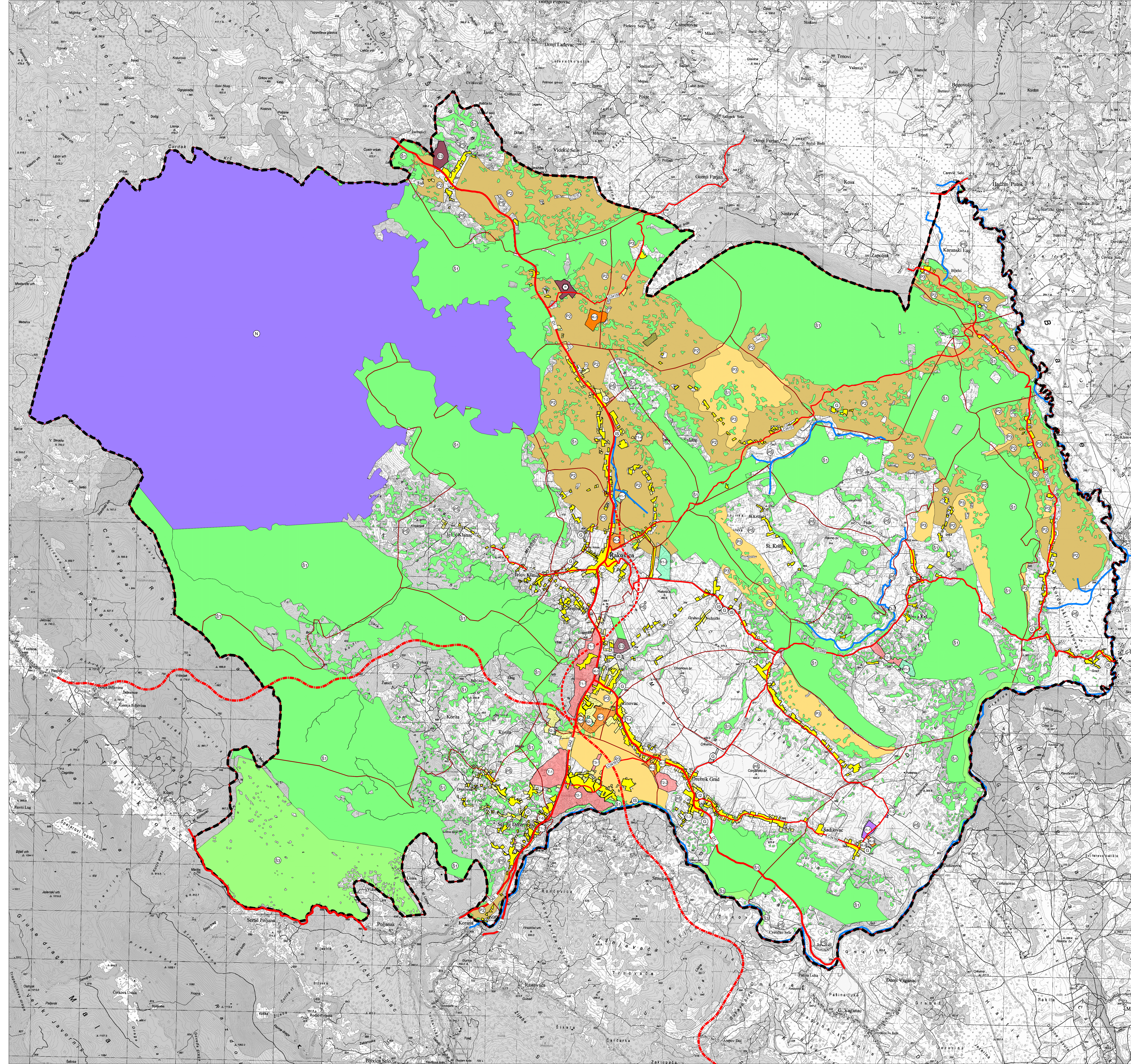

- OBILUJAT PRILUO RAKOVICA
 TERITORIJALNE I STATISTIČKE GRANICE
- GRANICA OPĆINATA PRILUO RAKOVICA / GRANICA NASELJA
 - GRANICA NASELJA
 - GRANICA GRAD-VINSKOG PODRUČJA
- RAZVOJ I UREĐENJE POVRŠINE NASELJA
- POVRŠINE NASELJA
- GRAĐEVINSKO PODRUČJE NASELJA
 - NEUREĐENI DIO GRADIVINSKOG PODRUČJA NASELJA
 - ZONE PRETEŽITE STAMBENE IZGR.
- RAZVOJ I UREĐENJE POVRŠINE IZVAN NASELJA
- POVRŠINE IZVAN NASELJA ZA IZDVOJENE NAMJENE (uzimajući u obzir građevinski područja)
- GOSPODARSKA NAMJENA POSLOVNA NAMJENA (K)
 - GOSPODARSKA NAMJENA (I) - proizvodna-predložio industrijska (I2 - proizvodna-predložio zanatlijska)
 - SPORTSKO-REKREACIJSKA NAMJENA (R) - sportsko-rez. centar (R1 - sportska igrališta) (R2 - centar za vodene sportove) (R3 - igrališta centar)
 - UGOSTITELJSKO-TURISTIČKA NAMJENA (T) - hoteli, T2 - turističko naselje, T3 - kamp
 - DRUŠTVENA NAMJENA (D)
 - INFRASTRUKTURNA NAMJENA (IS) - proširila otpadnih voda
 - GROBLJA (G)
 - POVRŠINE ZA ISKORIŠTAVANJE MINERALNIH SIROVINA (E) - eksploatacijsko polje (kamenoloma)
 - GRADIVINE ZA OBRADU I ODLAGANJE KOMUNALNOG I INERTNOG OTPADA (M)
 - POSEBNA NAMJENA (N)
- POLJOPRIVREDNO TLO I ŠUME ISKLJUČIVO GOSPODARNE NAMJENE
- VREDNO OBRADIVO TLO (Z)
 - OSTALA OBRADIVA TLA (S)
 - ŠUME GOSPODARNE NAMJENE (S1)
 - ŠUME POSEBNE NAMJENE (S2)
 - OSTALO POLJOPRIVREDNO TLO, ŠUME I ŠUMSKO ZEMLIŠTE (S3)
 - VOĐNE POVRŠINE (VODOTOCI) (V)
- PROMET
- CESTOVNI PROMET (D42)
 - DRŽAVNA CESTA (D42)
 - OBLAZNICA - PLANIRANA (D42)
 - ŽUPANIJSKA CESTA (D42)
 - LOKALNA CESTA (D42)
 - CESTOVNI GRANIČNI PRIELAZ ZA POGRANIČNI PROMET (D42)

- PROJEKCIJA: UTM
 SKALA: 1:25000
- 1 ha
- 0 250 500 1000 m
- Županija: KARLOVAČKA ŽUPANIJA
 Općina/Grad: OPĆINA RAKOVICA
- 3 IZMJENE I DOPUNE PROSTORNOG PLANA UREĐENJA OPĆINE RAKOVICA
- Broj kartografskog prikaza: 1. Mjerilo kartografskog prikaza: 1:25000
- Odluka o izradi Prostornog plana uređenja (skupština općine):
 "Službeni glasnik Općine Rakovica" broj 3/16 od 15. lipnja 2017.
 Javna rasprava (datum objave): 17.03.2017 g.
 Ponovna javna rasprava: 28.07.2017 g.
- Odluka predstavništva župe o izradi Prostornog plana uređenja:
 "Službeni glasnik Općine Rakovica" broj 7/2017 od 19.12.2017.
 Javni uvid otkazan: od 27.03. do 10.04.2017 g.
 Javno izlaganje: 03.04.2017 g.
 Ponovni javni uvid otkazan: od 10.08. do 18.08.2017 g.
 Ponovno javno izlaganje: 17.08.2017 g.
- Podat osoba odgovorna za provođenje javne rasprave: **YESNA RASTOVAC, inž.grad.**
- Milijone na plan prema članiku 107. Zakona o prostornom uređenju (NN br. 153/13):
- Klasa: 350-01/16-01/8 URBroj: 2133-96-01/01-17-06 datum: Karlovac, 6.12.2017.
- Prva osoba koja je izradio plan: Jurcon Projekt d.o.o. Gotalovečka 4a, Zagreb. ©: PREDLOŽIO: Jurcon, mmo.jag
- Podat pravne osobitajeta koje je izradio plan: **ZDRAVKO JURČEC, dipl.ing.grad.**
- Odgovorne osobe:
 do 28.2.2017. **BOJAN LINARĐIĆ, dipl.ing.arch., ovl.urb.**
 od 1.3.2017. **TITO KOSTY, dipl.ing.arch., ovl.urb.**
- Štampa i izdavač: Zdravko Jurčec, dipl.ing.grad. Tito Kosty, dipl.ing.arch. Momir Pavličić, mag.ing.prosp.arch.
 Kristina Perkov, mag.ing.arch. Gordana Maček, mag.ing.prom. Renata Fakin, ing.grad.
- Sudstvo: Vesna Ivačić, dipl.jar.
- Podat predstavnika župe: **ZORAN LUKETIĆ** Podat predstavništva župe: **ZORAN LUKETIĆ** Podat predstavništva župe: **ZORAN LUKETIĆ**
- Istovjetnost ovog prostornog plana sa izvornikom odobrava: (ime, prezime i potpis)