KARLOVAČKA ŽUPANIJA
PROSTORNI PLAN UREĐENJA OPĆINE RAKOVICA
VI. IZMJENE I DOPUNE PLANA

UVJETI ZA KORIŠTENJE, UREĐENJE I ZAŠTITU PROSTORA

Kartografski prikaz br. 3 — 1:25000

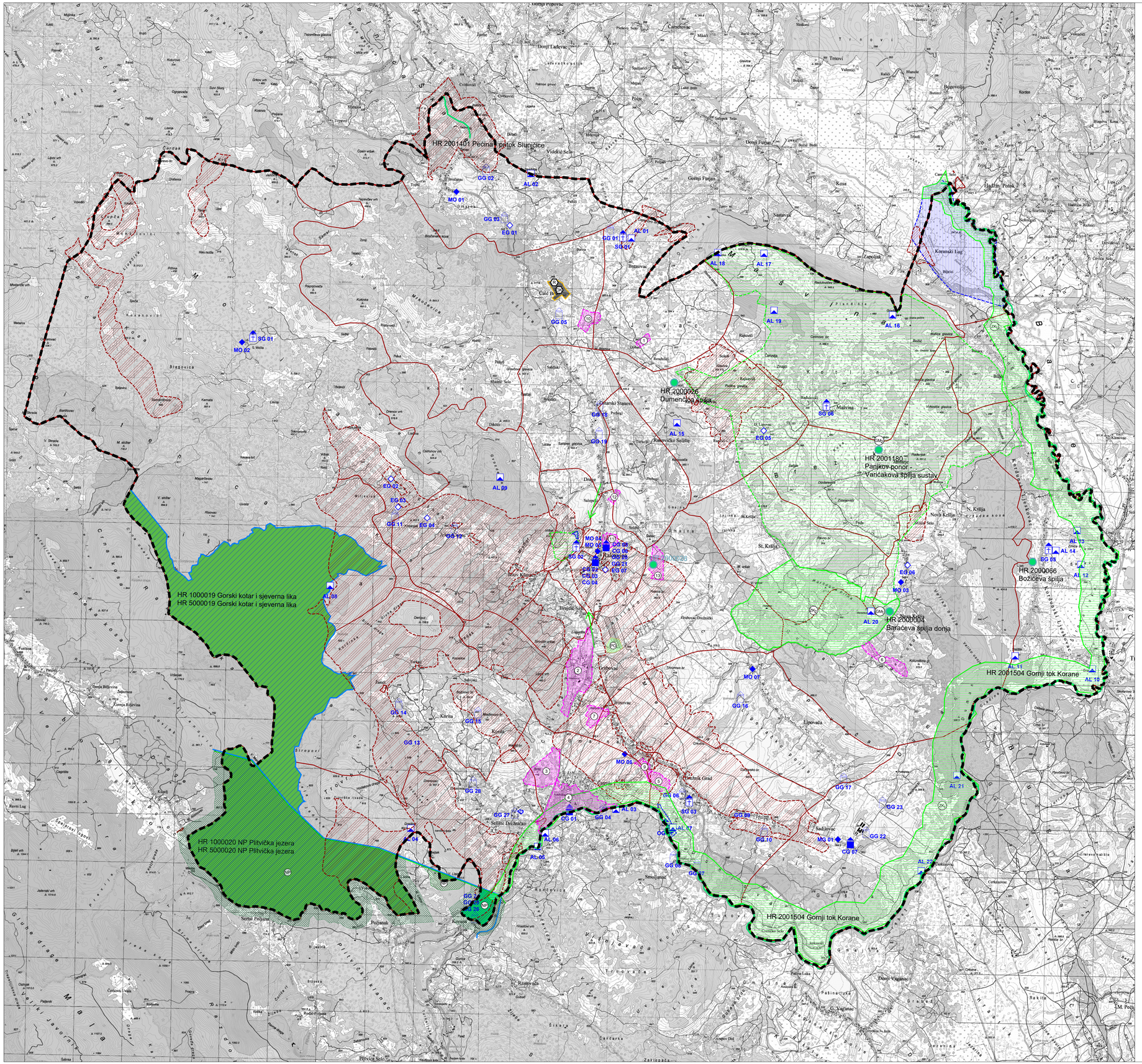

ARHEOLOŠKA BAŠTINA

ARHEOLOŠKI POJEDINAČNI LOKALITETI - KOPNENI

AL 01 - BREZOVAC, ARHEOLOŠKI LOKALITET SV. PETKA
AL 02 - BROĆANAC, ARHEOLOŠKI LOKALITET STRAŽIŠTE
AL 03 - GORNJA MOČILA, ARHEOLOŠKI LOKALITET GRADINA PEĆINA
AL 04 - SELIŠTE DREŽNIČKO, ARHEOLOŠKI LOKALITET GRADINA
AL 05 - SELIŠTE DREŽNIČKO, ARHEOLOŠKI LOKALITET GAJINA PEĆINA
AL 06 - DREŽNIK GRAD, ARHEOLOŠKI LOKALITET VRANKINOVA PEĆINA
AL 07 - GREZNIK GRAD, ARHEOLOŠKI LOKALITET STARI GRAD DREŽNIK
AL 08 - JELOV KLANAC, ARHEOLOŠKI LOKALITET PIŠTENICA
AL 09 - JELOV KLANAC, ARHEOLOŠKI LOKALITET GVOZDENKA
AL 10- KOREUNIKI LJESKOVAC, ARHEOLOŠKI LOKALITET GRAD
AL 11- KORDUNSKI LJESKOVAC, ARHEOLOŠKI LOKALITET SELIŠTE
AL 12 - KORDUNSKI LJESKOVAC, ARHEOLOŠKI LOKALITET ŠANAC
AL 13 - KORDUNSKI LJESKOVAC, ARHEOLOŠKI LOKALITET BOŽIĆA PEĆINA
AL 14 - KORDUNSKI LJESKOVAC, ARHEOLOŠKI LOKALITET SV. ILIJA
AL 15 - LIPOVAC, ARHEOLOŠKI LOKALITET RALIĆA PEĆINA
AL 16 - MAŠVINA, ARHEOLOŠKI LOKALITET GRČKA GRADINA
AL 17 - MAŠVINA, ARHEOLOŠKI LOKALITET VOLARICA
AL 18 - MAŠVINA, ARHEOLOŠKI LOKALITET VIDOVA PEĆINA
AL 19 - MAŠVINA, ARHEOLOŠKI LOKALITET PEĆINA S NALAZIMA ANTIČKOGI I SREDNJOVJEKOVNOG NOVCA
AL 20 - NOVA KRŠLJA, ARHEOLOŠKI LOKALITET BARAĆEVE PEĆINE
AL 21 - SADILOVAC, ARHEOLOŠKI LOKALITET JANKOVIĆA PEĆINA
AL 22 - SADILOVAC, ARHEOLOŠKI LOKALITET GAVRANIĆA MOST - RIMSKI PUT

ARHEOLOŠKI POJEDINAČNI LOKALITETI - NEPOZNATA LOKACIJA - BEZ KARTOGRAFSKE OZNAKE

BEZ KARTOGRAFSKE OZNAKE - DREŽNIK GRAD, ARHEOLOŠKI LOKALITET ANTIČKI NOVAC - NEPOZNATA LOKACIJA
BEZ KARTOGRAFSKE OZNAKE - LIPOVAC, ARHEOLOŠKI LOKALITET KELTSKO ORUŽJE - NEPOZNATA LOKACIJA
BEZ KARTOGRAFSKE OZNAKE - RAKOVICA, ARHEOLOŠKI LOKALITET NALAZ ANTIČKOGI NOVCA - NEPOZNATA LOKACIJA
BEZ KARTOGRAFSKE OZNAKE - SELIŠTE DREŽNIČKO, ARHEOLOŠKI LOKALITET TUMULI - NEPOZNATA LOKACIJA

POVJESNI SKLOPOVI I GRAĐEVINE

OBRAMBENA GRAĐEVINA
CG 00 — CG 01 - DREŽNIK GRAD, ruševine Starog grada Drežnika

ZAŠTITA EKSPOZICIJE OBRAMBENE GRAĐEVINE

SAKRALNE GRAĐEVINE
SG 00
SG 01 - BREZOVAC, Ruševine Pravoslavne crkve sv Petke
SG 02 - GRAĐE, Župna crkva sv. Jelene Križarke
SG 03 - DREŽNIK GRAD, Crkva Uznesenja Marijina Jedinstvenog
SG 04 - GORNJA MOČILA, ruševine Pravoslavne crkve
SG 05 - KOREUNIKI LJEŠKOVAC, ruševine Pravoslavne crkve sv. Pronika Ilije
SG 06 - MAŠVINA, Pravoslavna crkva pretpostavlja Gospoštjeg

CIVILNE GRAĐEVINE
CG 00
CG 01 - ČATRNJA, Most na Korani
CG 02 - RAKOVICA, zgrada upravne
CG 03 - RAKOVICA, zgrada stare škole
CG 04 - RAKOVICA, mlin na Rici
CG 05 - RAKOVICA, most
CG 06 - RAKOVICA, most
CG 07 - SADILOVAC, zgrada škole

ETNOLOŠKE GRAĐEVINE
EG 00
EG 01 - BROĆANAC, Brozinova bb
EG 02 - GORNJA MOČILA, Gornja Močila 98
EG 03 - GORNJA MOČILA, Gornja Močila 102
EG 04 - JELOV KLANAC, Jelov Klanac 9b
EG 05 - LIPOVAC, Lipovac bb
EG 06 - NOVA KRŠLJA, Nova Kršlja 33
EG 07 - RAKOVICA, Rakovica 9

GOSPODARSKE GRAĐEVINE
GG 00
GG 01 - BREZOVAC, brunar
GG 02 - BROĆANAC, brunar "Kneže"
GG 03 - BROĆANAC, cisterna "Kneže", kukuruzana
GG 04 - ČATRNJA, mlin na Rici, kukuruzana
GG 05 - ĆUIĆ BRDO, brunar "Ribarev"
GG 06 - DREŽNIK GRAD, brunar
GG 07 - DREŽNIK GRAD, ruševine Vranjić mlina
GG 08 - DREŽNIK GRAD, ruševine Stojanovog mlina
GG 09 - DREŽNIK GRAD, pojilo
GG 10 - GORNJA MOČILA, brunar "Pijalakov brunar"
GG 11 - GORNJA MOČILA, brunar i cisterna "Klarićev"
GG 12 - JELOV KLANAC, radionar
GG 13 - KORITA, brunar "Đurun"
GG 14 - KORITA, brunar "Đeretova vodica"
GG 15 - KORITA, brunar "Čulićeva vodica"
GG 16 - LIPOVAČA, brunar "Kolinovac"
GG 17 - MAŠVINA, brunar "Volarica"
GG 18 - OŠTARSKI STANOVI, brunar "Tušlak"
GG 19 - OŠTARSKI STANOVI, Obj. Stanovi 124, kukuruzana
GG 20 - RAKOVICA, cisterna "Kneže"
GG 21 - RAKOVICA, brunar "Jakšićev"
GG 22 - RAKOVICA, brunar "Kovačev brunar"
GG 23 - SADILOVAC, pojilo
GG 24 - SELIŠTE DREŽNIČKO, Korana 18A, mlin na Korani
GG 25 - SELIŠTE DREŽNIČKO, Korana 35, pilana na Korani
GG 26 - SELIŠTE DREŽNIČKO, Korana 36, okuknica s mlinom
GG 27 - SELIŠTE DREŽNIČKO, brunar i stij Mazej i
GG 28 - SELIŠTE DREŽNIČKO, brunar "Dreznovac"

MEMORIJALNIO OBILJEŽJE
MO 00
MO 01 - BROĆANAC, spomenik NOB
MO 02 - GORNJA MOČILA, spomenik NOB
MO 03 - NOVA KRŠLJA, spomen ploča
MO 04 - RAKOVICA, spomenik Eugeno Kvaterniku
MO 05 - RAKOVICA, spomenik partizanu
MO 06 - RINKOVAC, spomen obilježje masovnih grobnica žrtava iz Domovinskog rata
MO 07 - LIPOVAČA, spomen obilježje masovnih grobnica žrtava iz Domovinskog rata

MEMORIJALNA GRAĐEVINA
MG 00
MG 01 - SADILOVAC, Pravoslavna crkva ruženja Bogorodice

OBUHVAT PPUO RAKOVICA: TERITORIJALNE I STATISTIČKE GRANICE

- GRANICA OBUHVATA PPUO RAKOVICA /
- / GRANICA OPĆINE RAKOVICA
- GRANICA NASELJA
- GRANICA GRAĐEVINSKOG PODRUČJA

UVJETI KORIŠTENJA

PODRUČJA POSEBNIH UVJETA KORIŠTENJA

ZAŠTIĆENI DIJELOVI PRIRODE

NP — NACIONALNI PARK

EM — GEOMORFOLOŠKI SPOMENIK
GM_2 - Baraćeve špilje (donja i gornja)

DIJELOVI PRIRODE PREDLOŽENI ZA ZAŠTITU

OK — U KATEGORIJI ZNAČAJNOG KRAJOBRAZA:
ZK_1 - kanjon rijeke Korane sa bližom okolicom,
ZK_2 - šira okolica ulaza Baraćevih špilja (donja i gornja)

EM — U KATEGORIJI GEOMORFOLOŠKOG SPOMENIKA:
GM_2- Panjkov ponor (Krčlja)

PODRUČJA EKOLOŠKE MREŽE NATURA 2000

POVS - Područja očuvanja značajna za vrste i staništne tipove
- HR 5000020 NP Plitvička jezera
- HR 5000019 Gorski kotar i Sjeverna lika
- HR 2000004 Baraćeva špilja donja
- HR 2001401 Pećina - pritok Slunjčice
- HR 2000026 Dumenčica špilja
- HR 2001180 - Panjkov ponor - Varičakova špilja sustav
- HR 2000066 - Božiceva špilja
- HR 2001504 - Gornji tok Korane

POP - Područja očuvanja značajna za ptice
- HR 1000019 Gorski kotar i Sjeverna Lika
- HR 1000020 NP Plitvička jezera

PODRUČJA POSEBNIH OGRANIČENJA U KORIŠTENJU

KRAJOBRAZ

OSOBITO VRIJEDAN PREDJEL - PRIRODNI KRAJOBRAZ

TOČKE I POTEZI ZNAČAJNI ZA PANORAMSKE VRIJEDNOSTI KRAJOBRAZA

TLO

PODRUČJE POJAČANE EROZIJE

PODRUČJA PRIMJENE POSEBNIH MJERA UREĐENJA I ZAŠTITE UREĐENJE ZEMLJIŠTA

HIDROMELIORACIJA

OŠTEĆEN PRIRODNI KRAJOBRAZ - PREOBLIKOVANJE

ZAŠTITA POSEBNIH VRIJEDNOSTI I OBILJEŽJA

SANACIJA

ODLAGALIŠTE OTPADA (PRETOVARNA STANICA)

RECIKLAŽNO DVORIŠTE

PODRUČJA I DIJELOVI PRIMJENE PLANSKIH MJERA ZAŠTITE

OBUHVAT OBAVEZNIH IZRADE URBANISTIČKOG PLANA UREĐENJA
1. UPU STAMBENE ZONE BREZOVAC
2. UPU TURISTIČKE ZONE DREŽNIČKO SELIŠTE - ČATRNJA (S, IK-5, T1-1)
3. UPU TURISTIČKE ZONE GRABOVAC - CESTOVNO SELO (T-1)
4. UPU TURISTIČKE ZONE DREŽNIČKA KORANA (T2-1)
5. UPU UGOSTITELJSKO-TURISTIČKE ZONE DREŽNIK GRAD (T2-2)
6. UPU TURISTIČKO I SPORTSKE ZONE NOVE KRŠLJE (T2-3, R1-2)
7. UPU PODJEDNETIČKE ZONE GRABOVAC (IK-1)
8. UPU PODJEDNETIČKE ZONE GRABOVAC (IK-6)
9. UPU PODJEDNETIČKE ZONE RINKOVAC (IK-2)
10. UPU PODJEDNETIČKE ZONE ĆUIĆ BRDO (IK-3)
11. UPU PODJEDNETIČKE ZONE RAKOVICA (IK-4)
12. UPU SPORTSKO-REKREACIJSKE ZONE RAKOVICA - OŠTARSKI STANOVI (R1-1)
13. UPU SPORTSKO-REKREACIJSKE ZONE GRABOVAC (R1-2)

1 ha

S
0 250 500 1000 m

Županija: **KARLOVAČKA ŽUPANIJA**
Opcina/Grad: **OPĆINA RAKOVICA**

Naziv prostornog plana: **PROSTORNI PLAN UREĐENJA OPĆINE RAKOVICA VI. IZMJENE I DOPUNE PROSTORNOG PLANA**	
Naziv kartografskog prikaza: UVJETI ZA KORIŠTENJE, UREĐENJE I ZAŠTITU PROSTORA	
Broj kartografskog prikaza: 3.	Mjerilo kartografskog prikaza: 1:25000
Odluka o izradi Prostornog plana uređenja (službeno glasilo): Službeni glasnik Općine Rakovica 08/2019.	Odluka predstavničkog tijela o donošenju Prostornog plana uređenja: Službeni glasnik Općine Rakovica 09/2020.
Javna rasprava (datum objave): 09.08.2020. Ponovna javna rasprava (datum objave):	Javni uvid održan: 18.08. do 27.08.2020. Javno izlaganje: 25.08.2020. Ponovni javni uvid održan: Ponovno javno izlaganje:
Pečat tijela odgovornog za provođenje javne rasprave:	Odgovorna osoba za provođenje javne rasprave: **VESNA RASTOVAC, inž.građ.**
Mišljenje na plan prema članku 107. Zakona o prostornom uređenju. (NN br. 153/13, 65/17 i 114/18)	
Sukladno čl. 107. st. 4. Zakona o prostornom uređenju (NN153/13, 65/17 i 114/18), mišljenje Zavoda se ne pribavlja	
Pravna osoba/tijelo koje je izradilo Elaborat: Javna ustanova Zavod za prostorno uređenje Karlovačke županije Haulikova 1, Karlovac	
Pečat pravne osobe/tijela koje je izradilo plan:	Odgovorna osoba: **Mario Kečkeš, dipl.ing.arh.**
Odgovorni voditelj: **Marinko Maradin, dipl.ing.arh., ovl.arh.urb.**	
Stručni tim u izradi plana: Marinko Maradin, dipl.ing.arh. Vlatka Borota, dipl.ing.arh. Boris Simić, dipl.ing.građ. Suradnja: Vesna Rastovac, ing.građ.	
Pečat predstavničkog tijela:	Predsjednik Općinskog vijeća Općine Rakovica: **ZORAN LUKETIĆ, bacc.oec.**
Istovjetnost ovog prostornog plana sa izvornikom ovjerava: (ime, prezime i potpis)	Pečat nadležnog tijela: