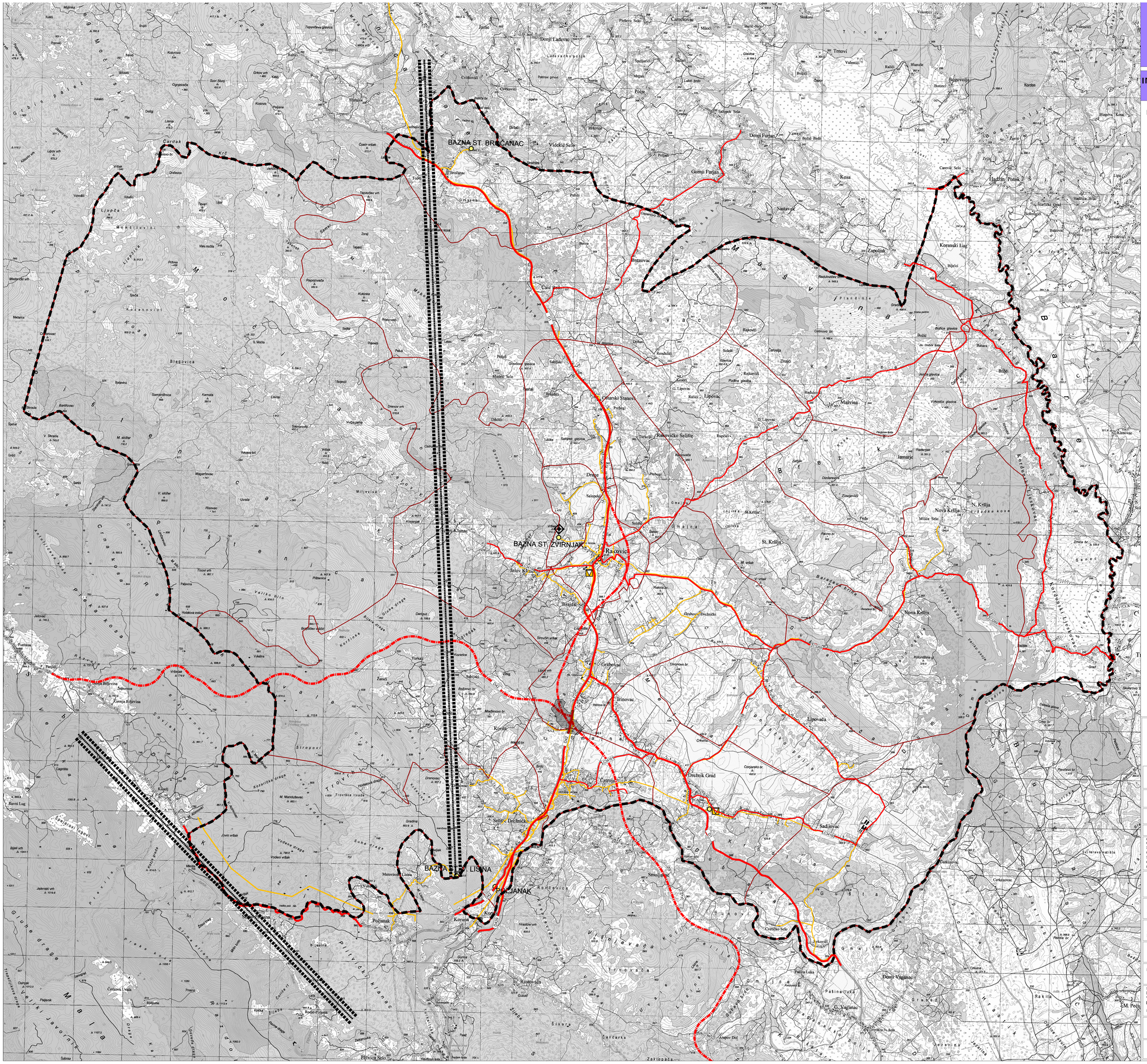

KARLOVAČKA ŽUPANIJA
PROSTORNI PLAN UREĐENJA OPĆINE RAKOVICA

PROČIŠĆENI TEKST ODREDBI ZA PROVEDBU
I GRAFIČKOG DIJELA PROSTORNOG PLANA
NAKON VII. IZMJENA I DOPUNA PLANA

INFRASTRUKTURNI SUSTAVI I MREŽE

1:25000

Kartografski prikaz br. 2.1

TERITORIJALNE I STATISTIČKE GRANICE

- GRANICA OBUHVATA PPUO RAKOVICA /
- / GRANICA OPĆINE RAKOVICA
- GRANICA NASELJA

PROMET

CESTOVNI PROMET

- D1 DRŽAVNA CESTA
- D42 DRŽAVNA CESTA - PLANIRANA
- OBILAZNICA RAKOVICA - GRABOVAC - KORIDOR ZA ISTRAŽIVANJE
- Ž3267 ŽUPANIJSKA CESTA
- L34155 LOKALNA CESTA
- CESTOVNI GRANIČNI PRUELAZ ZA POGRANIČNI PROMET
- POVRŠINA ZA RAZVOJ CETOVNOG RASKRIŽJA

TELEKOMUNIKACIJE

- MJESNA TELEFONSKA CENTRALA
- JEDINICA POŠTANSKE MREŽE
- MAGISTRALNI VODOVI I KANALI
- KORISNIČKI I SPOJNI VODOVI I KANALI
- TV PRETVARAČ

RADIO I TV SUSTAV VEZA

POSTOJEĆE — PLANIRANO — RADIJSKI KORIDOR

1 ha

S

0 250 500 1000 m

Županija: **KARLOVAČKA ŽUPANIJA**
Općina/Grad: **OPĆINA RAKOVICA**

Naziv prostornog plana: **PROSTORNI PLAN UREĐENJA OPĆINE RAKOVICA**
PROČIŠĆENI TEKST ODREDBI ZA PROVEDBU I GRAFIČKOG DIJELA PROSTORNOG PLANA NAKON VII. IZMJENA I DOPUNA PLANA

Naziv kartografskog prikaza:
INFRASTRUKTURNI SUSTAVI I MREŽE - PROMET, POŠTA I TELEKOMUNIKACIJE

Broj kartografskog prikaza: 2.1 | Mjerilo kartografskog prikaza: 1:25000

Odluka predstavničkog tijela o donošenju Prostornog plana uređenja:
Odluka o ispravku pogreške u Odluci o VII. izmjenama i dopunama Prostornog plana uređenja Općine Rakovica, Službeni glasnik Općine Rakovica 06/2022., godina izdavanja IX.
Odluka o ispravku pogreške u Odluci o II. izmjenama i dopunama Prostornog plana uređenja Općine Rakovica, Službeni glasnik Općine Rakovica 06/2022, godina izdavanja IX.
Odluka o donošenju Prostornog plana uređenja Općine Rakovica (pročišćeni tekst), Službeni glasnik Općine Rakovica 06/2022, godina izdavanja IX.

Pečat tijela odgovornog za provođenje javne rasprave: | Odgovorna osoba za provođenje javne rasprave: **ANA GRAŠIĆ, mag.ing.agr.**

Mišljenje na plan prema članku 107. Zakona o prostornom uređenju:
Sukladno čl. 107. st. 4. Zakona o prostornom uređenju (NN153/13, 65/17, 114/18, 39/19 i 98/19), mišljenje Zavoda se ne pribavlja

Pravna osoba/tijelo koje je izradilo Elaborat:
Javna ustanova Zavod za prostorno uređenje Karlovačke županije
Haulikova 1, Karlovac

Pečat pravne osobe/tijela koje je izradilo plan: | Odgovorna osoba: **Mario Kečkeš, dipl.ing.arh.**

Odgovorni voditelj:
Marinko Maradin, dipl.ing.arh., ovl.arh.urb.

Stručni tim u izradi plana:
Marinko Maradin, dipl.ing.arh.
Vlatka Borota, dipl.ing.arh.
Dušan Milković, stroj. teh.

Suradnja:

Pečat Općinskog vijeća: | Predsjednik Općinskog vijeća Općine Rakovica: **Zoran Luketić, bacc.oec.**

Istovjetnost ovog prostornog plana sa izvornikom ovjerava:
(ime, prezime i potpis)

Pečat nadležnog tijela: