

KARLOVAČKA ŽUPANIJA
 PROSTORNI PLAN UREĐENJA
 OPĆINE RAKOVICA
 VIII. IZMJENE I DOPUNE PLANA

KORIŠTENJE I NAMJENA POVRŠINA
 Kartografski prikaz br.1 1:25.000

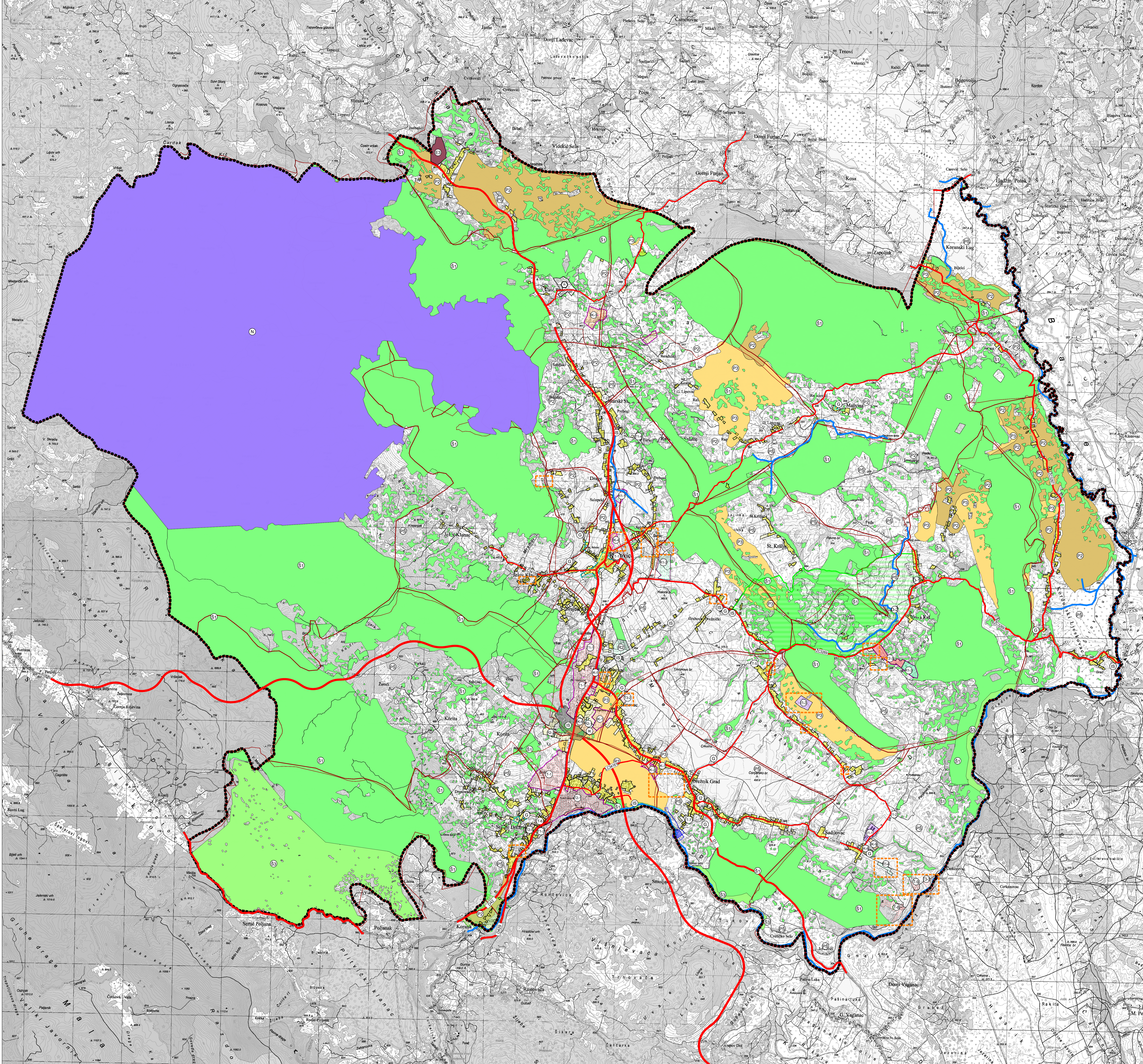

- OBIMAT PRILU RAKOVICA
 TERITORIJALNE I STATISTIČKE GRANICE
- GRANICA OBIMATA PRILU RAKOVICA / GRANICA OPĆINE RAKOVICA
 - GRANICA NASELJA
 - GRANICA GRAĐEVINSKOG PODRUČJA
- RAZVOJ I UREĐENJE POVRŠINE NASELJA
- GRAĐEVINSKO PODRUČJE NASELJA
 - NEUREĐENI DIO GRADNJE IZGRADNJE NASELJA
 - ZONE PRETEŽITE STAMBENE IZGRADNJE
- RAZVOJ I UREĐENJE POVRŠINE IZVAN NASELJA ZA IZDVOJENE NAMJENE
- GOSPODARSKA NAMJENA POVRŠINE IZVAN NASELJA
 - GOSPODARSKA NAMJENA I1 - proizvodna-predložio industrijska I2 - proizvodna-predložio zanatlijska
 - SPORTSKO-REKREACIJSKA NAMJENA R1 - sportsko-rekreativni centar R2 - sportska igrališta RS - centar za vodene sportove RT - igrališta centar
 - POSREDOVANJE U PROMETU NEKRETNIM PRAVNIM PREDMETIMA T1 - hoteli, T2 - turističko naselje, T3 - kamp
 - DRUŠTVENA NAMJENA D1 - društveni objekti
 - INFRASTRUKTURNA NAMJENA IS - proširivanje općinskih voda IS - površina za razvoj cestovnog raskrižja
 - GRUBLJA
 - POVRŠINE ZA ISKORIŠTAVANJE MINERALNIH SIROVINA E3 - eksploatacijska površina (kamenolomima)
 - GRAĐEVINE ZA SKLAPANJE, OBRADU I OČIŠĆAVANJE KOMUNALNOG I INERTRNOG OTPADA
 - POSEBNA NAMJENA N
 - POLJOPRIVREDNO TLO I ŠUME ISKLJUČIVO GOSPODARNE NAMJENE
 - VREDNO OBRADIVO TLO P2
 - OSTALA OBRADIVA TLA P3
 - ŠUME GOSPODARSKE NAMJENE S1
 - ŠUME POSEBNE NAMJENE S2
 - OSTALO POLJOPRIVREDNO TLO, ŠUME I ŠUMSKO ZEMLIŠTE S3
 - VOĐNE POVRŠINE (VODOTOCI) V
- PROMET
- CESTOVNI PROMET D42 - DRŽAVNA CESTA D42
 - OBLAZNICA RAKOVICA - GRABOVAC - KORIDOR ZA ISTRAŽIVANJE
 - ŽUPANIJSKA CESTA Z3297
 - LOKALNA CESTA L34169
 - CESTOVNI GRANIČNI PRIELAZ ZA POGRANIČNI PROMET
- OZNAKA VIII. IZMJENA I DOPUNA PLANA



Županija: KARLOVAČKA ŽUPANIJA
 Općina/Grad: OPĆINA RAKOVICA

Naziv prostornog plana: VIII. IZMJENE I DOPUNE PROSTORNOG PLANA UREĐENJA OPĆINE RAKOVICA

Naziv kartografskog prikaza: KORIŠTENJE I NAMJENA POVRŠINA

Broj kartografskog prikaza: 1. Mjerilo kartografskog prikaza: 1:25000

Odluka predstavničkog tijela o izradi prostornog plana: "Službeni glasnik Općine Rakovica br. 02/22"

Javna rasprava (datum objave): Večernji list od 09. prosinca 2022.

Javni uvid odzvan: od 10. prosinca 2022. do 17. prosinca 2022.

Pečat tijela odgovornog za provođenje javne rasprave: Općinska osoba za provođenje javne rasprave:

Pečat tijela odgovornog za provođenje javne rasprave: Općinska osoba za provođenje javne rasprave:

Miljenko Zvonar o usklađenosti ovih izmjena Plana s Prostornim planom Karlovačke županije u skladu s čl. 107. st. 4. Zakona o prostornom uređenju (NN 153/13, 65/17, 114/18, 30/19 i 98/19); KLASA: 350-01/22-01/12. URBODR/2133-06/010-2204, Karlovac, 23. prosinac 2022.

Pravna osoba/tijelo koje je izradilo Elaborat: ZONA STO d.o.o., Frane Petrica 4, 10000 Zagreb

Pečat pravne osobe/tijela koje je izradilo Elaborat: Općinska osoba za provođenje javne rasprave:

Odgovorna osoba: mr.sc. Ninoslav Dusper, dipl.ing.arh.

Odgovorni voditelj: Tamara Mihnjac Peše, dipl.ing.arh., ovl.ing.arh.

Stručni tim u izradi plana: Tamara Mihnjac Peše, dipl.ing.arh., Ana Topić, mag.ing.arh., i urb.

Pečat predstavničkog tijela: Predsjednik predstavničkog tijela: Zoran Luketić

Izotvornost ovog prostornog plana sa izvornikom odjara: Pečat nadležnog tijela: (ime, prezime i potpis)