

2. INFRASTRUKTURNI SUSTAVI I MREŽE  
2C. VODNOGOSPODARSKI SUSTAV

TUMAČ ZNAKOVA

	DRŽAVNA GRANICA
	GRANICA OPĆINE
	GRANICA NASELJA
	postojeće planirano VODOOPSKRBA
	VODOSPREMA
	CRPNA STANICA
	VODOOPSKRBNI CJEVOVOD
	ODVODNJA OTPADNIH VODA
	UREDAJ ZA PROČIŠĆAVANJE OTPADNIH VODA
	GLAVNI DOVODNI KANAL (kolektor)
	OSTALI DOVODNI KANALI
	CRPNA STANICA
	ISPUST
	UREĐENJE VODOTOKA I VODA
	REGULACIJSKI I ZAŠTITNI SUSTAV - NASIP

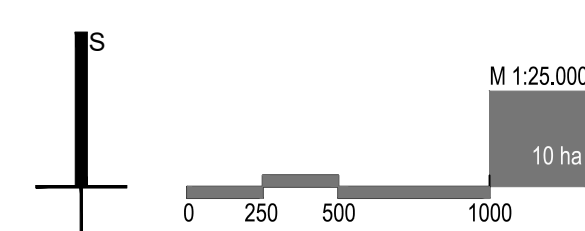

Županija: <b>KARLOVAČKA</b>	Općina: <b>ŽAKANJE</b>
Naziv prostornog plana: <b>III. IZMJENE I DOPUNE PROSTORNOG PLANA UREĐENJA OPĆINE ŽAKANJE SA SMANJENIM SADRŽAJEM</b>	
Naziv kartografskog prikaza: <b>VODNOGOSPODARSKI SUSTAV</b>	
Broj kartografskog prikaza: <b>2C.</b>	Mjerilo kartografskog prikaza: <b>1 : 25 000</b>
Odluka predstavničkog tijela o izradi plana: <b>Službeni glasnik Općine Žakanje br. 02/19, 07/19</b>	Odluka predstavničkog tijela o donošenju plana: <b>Službeni glasnik Općine Žakanje br. 06/2020.</b>
Javna rasprava (datum objave): <b>Večernji list, 19.04.2020.</b>	Javni rasprava održana: <b>22.04. - 07.05.2020.</b>
Ponovna javna rasprava (datum objave):	Ponovna javna rasprava održana:
Pečat tijela odgovornog za provođenje javne rasprave: <b>M.P.</b>	Odgovorna osoba za provođenje javne rasprave: <b>Snježana Zvonarić Hribljan, mag.oec.</b>
Mišljenje na plan:	
Pravna osoba koja je izradila plan: <b>Javna ustanova Zavod za prostorno uređenje Karlovačke županije, Haulikova 1, Karlovac</b>	
Pečat pravne osobe koja je izradila plan:	Odgovorna osoba: <b>Mario Kečkeš, dipl.ing.arh.</b>
Odgovorni voditelj:	<b>Marinko Maradin, dipl.ing.arh.</b>
Stručni tim u izradi plana: <b>Marinko Maradin, dipl.ing.arh. Vlatka Borota, dipl.ing.arh. Boris Stimić, dipl.ing.grad.</b>	
Pečat predstavničkog tijela: <b>M.P.</b>	Predsjednik Općinskog vijeća Općine Žakanje: <b>Daniyel Jurkaš</b>
Istovjetnost ovog prostornog plana s izvornikom ovjerava:	Pečat nadležnog tijela: <b>M.P.</b>

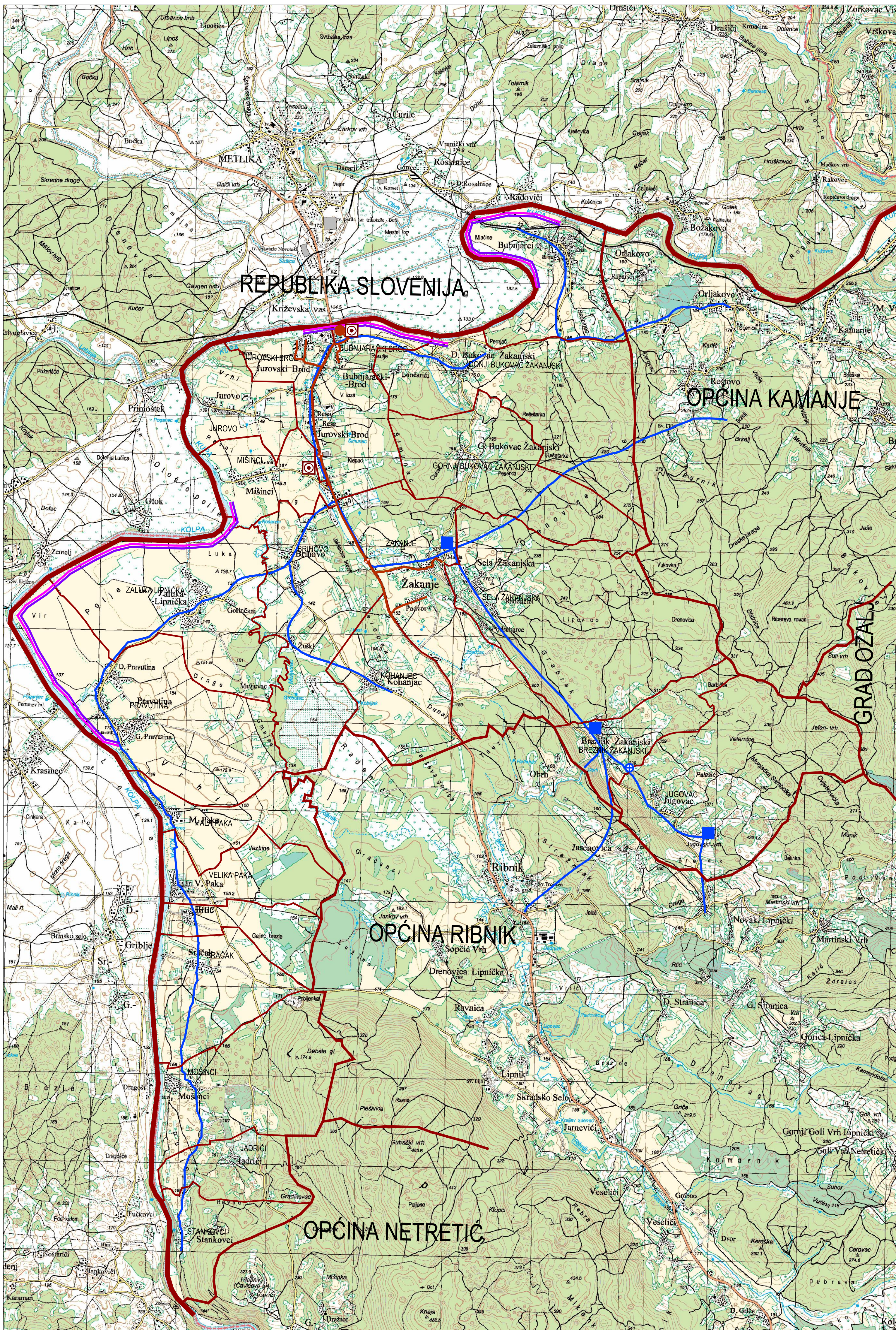

III. IZMJENE I DOPUNE PROSTORNOG PLANA UREĐENJA OPĆINE ŽAKANJE SA SMANJENIM SADRŽAJEM