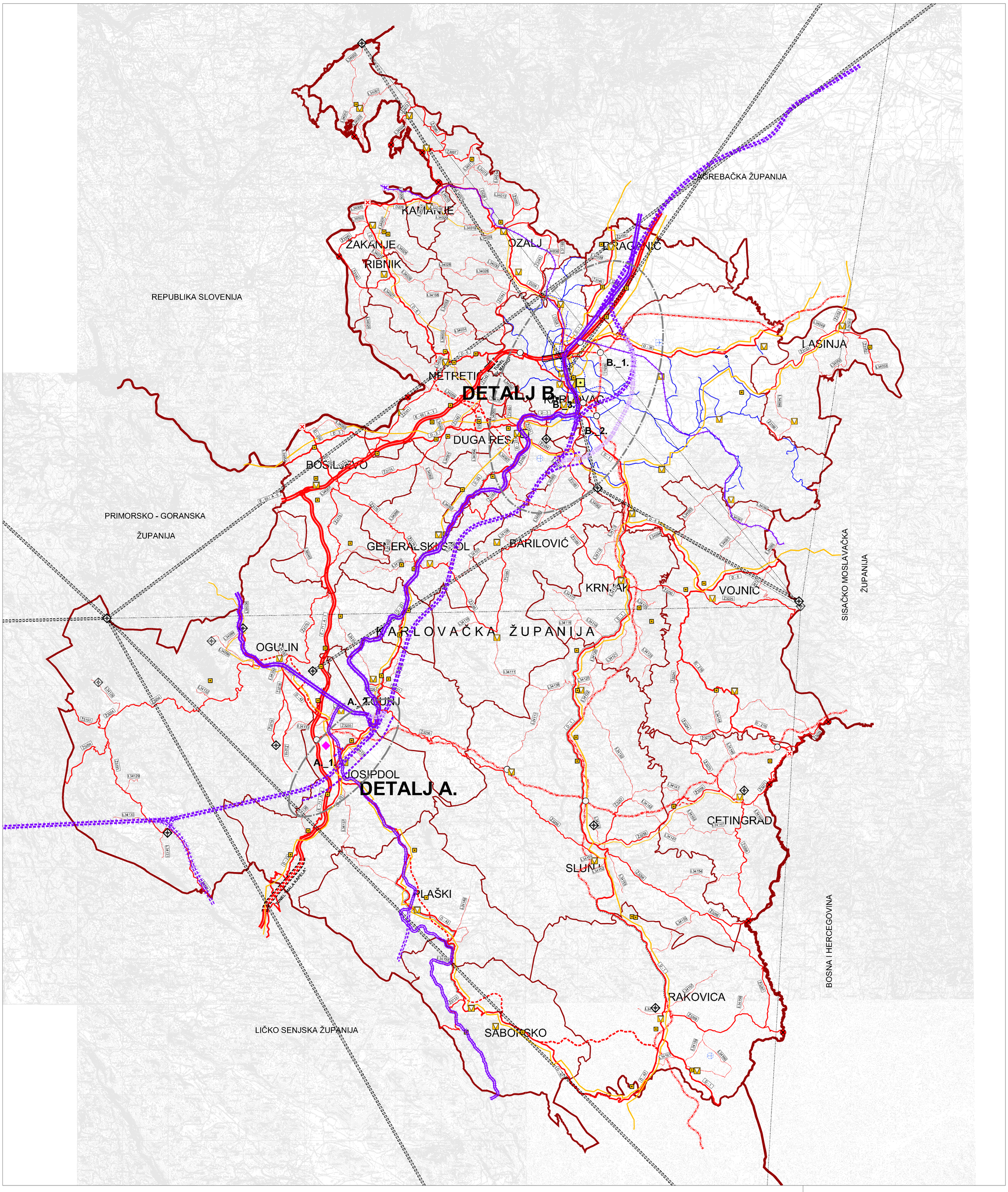

TUMAČ PLANSKOG ZNAKOVLJA

GRANICE

TERITORIJALNE I STATISTIČKE GRANICE

- DRŽAVNA GRANICA
- ŽUPANIJSKA GRANICA
- OPĆINSKA / GRADSKA GRANICA

PROMET

CESTOVNI PROMET

POSTOJEĆE | PLANIRANO

- A - 1 — DRŽAVNA AUTOCESTA
- D - 1 — OSTALE DRŽAVNE CESTE
- ŽUPANIJSKE CESTE
- LOKALNE CESTE
- TRASA (BRZE / OSTALE DRŽAVNE) CESTE U ISTRAŽIVANJU
- CESTOVNI OBJEKTI - MOST / VIJADUKT
- CESTOVNI OBJEKTI - TUNEL
- UREĐENJE KRITIČNE DIONICE TRASE (POSTOJEĆE DRŽAVNE I ŽUPANIJSKE CESTE)
- NERAZVRSTANE CESTE VELIKOG GRADA
- STALNI GRANIČNI PRIJELAZI ZA MEĐUNARODNI PROMET PUTNIKA I ROBA
- STALNI GRANIČNI PRIJELAZ ZA POGRANIČNI PROMET
- RASKRIŽJE CESTA U DVIJE RAZINE

ZRAČNI PROMET

PLANIRANO

- ZRAČNA LUKA - lokacija u istraživanju
- LETJELIŠTE

ŽELJEZNIČKI PROMET

ŽELJEZNIČKE PRUGE OD ZNAČAJA ZA MEĐUNARODNI PROMET

POSTOJEĆE | PLANIRANO

- MAGISTRALNA GLAVNA (KORIDORSKA) ŽELJEZNIČKA PRUGA
- MAGISTRALNA GLAVNA (KORIDORSKA) ŽELJEZNIČKA PRUGA - ALTERNATIVNA TRASA (RH 2 EU Mediteranski koridor)
- MAGISTRALNA PRIKLJUČNA (OSTALA) ŽELJEZNIČKA PRUGA (RH 2 EU Mediteranski koridor)

ŽELJEZNIČKE PRUGE OD ZNAČAJA ZA LOKALNI PROMET

POSTOJEĆE | PLANIRANO

- LOKALNA ŽELJEZNIČKA PRUGA II REDA
- STALNI GRANIČNI ŽELJEZNIČKI PRIJELAZ 1. MEĐUNARODNI I MEĐUDRŽAVNE - II. KATEGORIJE
- POSEBNI KORIDOR MAGISTRALNE GLAVNE ŽELJEZNIČKE PRUGE (RH 2 EU Mediteranski koridor)

DETALJ A.

POVEZIVANJE PRUGE VISOKE UČINKOVITOSTI NA POSTOJEĆU ŽELJEZNIČKU PRUGU NA PODRUČJU OPĆINA JOSIPDOL I TOUNJ

A_.1. SPOJ NA PRUGU PREMA SPLITU/RIJECI/ZAGREBU I JOSIPDOL/UKRADNIKU

A_.2. VARIJANTA SPOJA NA PRUGU PREMA RIJECI/SPLITU U OŠTARIJAMA

*STRATEŠKOM STUDIJOM UTJECAJA NA OKOLIŠ NA TEMELJU ANALIZE PRIHVATLJIVOSTI ZA OKOLIŠ I PROPISANIH MJERA UBLAŽAVANJA POTENCIJALNO NEGATIVNOG UTJECAJA PREDLOŽENO JE DA JE VARIJANTA A_.2. POVOLJNIJA PO OKOLIŠ OD VARIJANTE A_.1.

DETALJ B.

PROLAZ PRUGE VISOKE UČINKOVITOSTI PODRUČJEM GRADA KARLOVCA, OPĆINE BARILOVIĆ I GRADA DUGA RESE

B_.1. OBILAZNICA_GOLJAK - MOSTANJE - BELAJ

B_.2. ALTERNATIVNA OBILAZNICA_GOLJAK - BELAJ

B_.3. MOGUĆNOST POSTAVE DRUGOG KOLOSIJEKA UZ POSTOJEĆI KOLOSIJEK KROZ GRAD KARLOVAC

*STRATEŠKOM STUDIJOM UTJECAJA NA OKOLIŠ NA TEMELJU ANALIZE PRIHVATLJIVOSTI ZA OKOLIŠ I PROPISANIH MJERA UBLAŽAVANJA POTENCIJALNO NEGATIVNOG UTJECAJA PREDLOŽENO JE DA SU VARIJANTE B_.2. I B_.3. PODJEDNAKO POVOLJNE PO OKOLIŠ, DOK JE VARIJANTA B_.1. NAJMANJE POVOLJNA.

INTEGRALNI TRANSPORT

PLANIRANO

- ROBNO TRANSPORTNO SREDIŠTE (LOKACIJA U ISTRAŽIVANJU)

POŠTA I TELEKOMUNIKACIJE

POŠTA

POSTOJEĆE

- POŠTANSKI CENTAR
- JEDINICA POŠTANSKE MREŽE

JAVNE TELEKOMUNIKACIJE

TELEFONSKA MREŽA - KOMUTACIJSKI ČVOROVI U NEPOKRETNOJ MREŽI

POSTOJEĆE

- TRANZITNA TELEFONSKA CENTRALA

JAVNE TELEKOMUNIKACIJE U POKRETNOJ MREŽI

- OSNOVNA POSTAJA POKRETNIH KOMUNIKACIJA

VODOVI I KANALI

POSTOJEĆE

- MAGISTRALNI VODOVI I KANALI
- KORISNIČKI I SPOJNI VODOVI I KANALI

RADIO I TV SUSTAV VEZA

POSTOJEĆE | PLANIRANO

- RADIJSKI KORIDOR
- ODAŠILJAČKI OBJEKTI

S

MJ 1:100 000

4 km² | 1 km² | 0 1 2 5 10 km

KARLOVAČKA ŽUPANIJA

Naziv prostornog plana:

PROSTORNI PLAN KARLOVAČKE ŽUPANIJE

ELABORAT PROČIŠĆENOG TEKSTA ODREDBI ZA PROVEDBU I GRAFIČKOG DIJELA PLANA

(Glasnik Karlovačke županije, broj 26/01, 33/01-ispr., 36/05-pročišćeni tekst, 56/13, 07/14-ispr., 50b/14, 6c/17, 28c/17-pročišćeni tekst, 8a/18, 19/18 - pročišćeni tekst)

Naziv kartografskog prikaza: KORIŠTENJE I NAMJENA PROSTORA PROMET, POŠTA I TELEKOMUNIKACIJE

Broj kartografskog prikaza: 1.3

Mjerilo kartografskog prikaza: 1 : 100.000

Nositelj izrade Elaborata:
KARLOVAČKA ŽUPANIJA
Upravni odjel za graditeljstvo i okoliš
pročelnica Marina Jarnjević, mag. iur.

Pravna osoba koja je izradila Elaborat:
JAVNA USTANOVA ZAVOD ZA PROSTORNO UREĐENJE KARLOVAČKE ŽUPANIJE
Haulikova 1, 47 000 Karlovac

Pečat tijela / pravne osobe koja je izradila Elaborat:

Odgovorna osoba:
Mario Kečkeš, dipl. ing. arh.

Koordinator Elaborata: (Odgovorni voditelj):
Vlatka Borota, dipl. ing. arh.

Stručni tim u izradi Elaborata:
Mario Kečkeš, dipl. ing. arh.
Marinko Maradin, dipl. ing. arh.
Vlatka Borota, dipl. ing. arh.
Boris Simić, dipl. ing. građ.
Zlatko Cindrić, dipl. ing. biol. s ekol.

Pečat predstavničkog tijela:

Predsjednik Odbora za Statut i Poslovnik:
mr.sc.Vlado Jelkovac

Istovjetnost ovog Elaborata s izvornikom ovjerava:

Pečat nadležnog tijela: