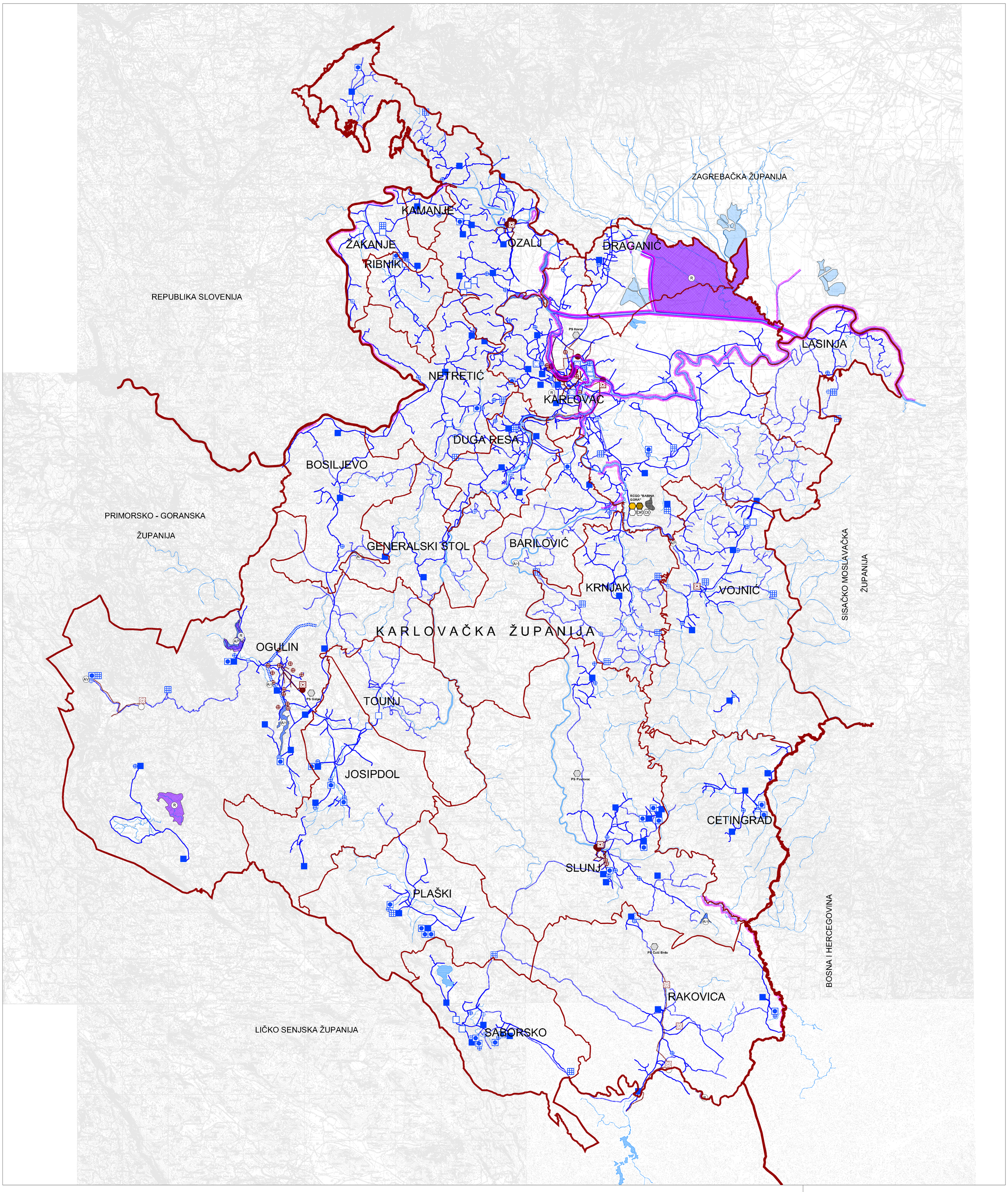

TUMAČ PLANSKOG ZNAKOVLJA

GRANICE

TERITORIJALNE I STATISTIČKE GRANICE

- DRŽAVNA GRANICA
- ŽUPANIJSKA GRANICA
- OPĆINSKA / GRADSKA GRANICA

INFRASTRUKTURNI SUSTAVI I MREŽE

VODNOGOSPODARSKI SUSTAV

KORIŠTENJE VODA

VODOOPSKRBA

POSTOJEĆE	PLANIRANO	
●		VODOZAHVAT / VODOCRPILIŠTE (POVRŠINSKO)
○		VODOZAHVAT / VODOCRPILIŠTE (PODZEMNO)
■	▦	VODOSPREMA
□		VODNA KOMORA
⊕	⊕	CRPNA STANICA
—	—	MAGISTRALNI VODOOPSKRBNI CJEVOVOD

ODVODNJA OTPADNIH VODA

POSTOJEĆE	PLANIRANO	
		UREĐAJ ZA PROČIŠĆAVANJE
●	○	ISPUST OTPADNIH VODA
⊕		PRECRPNA STANICA
—	—	GLAVNI ODVODNI KANAL (KOLEKTOR)

OBRADA, SKLADIŠTENJE I ODLAGANJE OTPADA

PLANIRANO	
▬	REGIONALNI CENTAR GOSPODARENJA OTPADOM BABINA GORA (RCGO BG)
⬡	gradovina za obradu komunalnog otpada
⬡ OK	odlagalište komunalnog i inertnog otpada OK - KOMUNALNI OTPAD, OI - INERTNI OTPAD
⬡	kazeta za zbrinjavanje azbesta
⬡	mjesto prikupljanja i privremeno skladištenje opasnog otpada, u svrhu prijevoza na oporabu ili zbrinjavanje
PRETOVARNA STANICA	
⬡	mjesto prikupljanja i privremeno skladištenje neopasnog i opasnog otpada, u svrhu prijevoza na oporabu ili zbrinjavanje

KORIŠTENJE VODA

POSTOJEĆE	PLANIRANO	
		RIJEKE I DRUGE VODENE POVRŠINE
		MANJE RIJEKE, POTOCI I DRUGI VODOTOCI
		RIBNJAK
AH		AKUMULACIJA AH - za hidroelektranu, AP - za obranu od poplava, AV - za vodoopskrbu
		AKUMULACIJA HIDROELEKTRANE - ODVODNI TUNEL "Sastavci - Gojak"
R		RETENCIJA ZA OBRANU OD POPLAVA
		NASIPI / OBALOUTVRDE

S

MJ 1:100 000

4 km²
1 km²
0 1 2 5 10 km

KARLOVAČKA ŽUPANIJA

Naziv prostornog plana:

PROSTORNI PLAN KARLOVAČKE ŽUPANIJE

ELABORAT PROČIŠĆENOG TEKSTA ODREDBI ZA PROVEDBU I GRAFIČKOG DIJELA PLANA

(Glasnik Karlovačke županije, broj 26/01, 33/01-ispr., 36/05-pročišćeni tekst, 56/13, 07/14-ispr., 50b/14, 6c/17, 28c/17-pročišćeni tekst, 8a/18, 19/18 - pročišćeni tekst)

Naziv kartografskog prikaza: INFRASTRUKTURNI SUSTAVI I MREŽE
VODNOGOSPODARSKI SUSTAV

Broj kartografskog prikaza: 2.2

Mjerilo kartografskog prikaza: 1 : 100.000

Nositelj izrade Elaborata:
KARLOVAČKA ŽUPANIJA
Upravni odjel za graditeljstvo i okoliš
pročelnica Marina Jarnjević, mag. iur.

Pravna osoba koja je izradila Elaborat:
JAVNA USTANOVA ZAVOD ZA PROSTORNO UREĐENJE KARLOVAČKE ŽUPANIJE
Haulikova 1, 47 000 Karlovac

Pečat tijela / pravne osobe koja je izradila Elaborat:

Odgovorna osoba:
Mario Kečkeš, dipl. ing. arh.

Koordinator Elaborata: (Odgovorni voditelj):
Vlatka Borota, dipl. ing. arh.

Stručni tim u izradi Elaborata:
Mario Kečkeš, dipl. ing. arh.
Marinko Maradin, dipl. ing. arh.
Vlatka Borota, dipl. ing. arh.
Boris Simić, dipl. ing. građ.
Zlatko Cindrić, dipl. ing. biol. s ekol.

Pečat predstavničkog tijela:

Predsjednik Odbora za Statut i Poslovnik:
mr.sc.Vlado Jelkovac

Istovjetnost ovog Elaborata s izvornikom ovjerava:

Pečat nadležnog tijela: