

VI. IZMJENE I DOPUNE  
PROSTORNOG PLANA KARLOVAČKE ŽUPANIJE

4.2. POSTOJEĆE I PLANIRANE  
ŽELJEZNIČKE PRUGE ZA MEĐUNARODNI PROMET  
ZA KOJE JE OMOGUĆENA NEPOSREDNA  
PROVEDBA ZAHVATA U PROSTORU

TUMAČ ZNAKOVLJA

GRANICE

- TERITORIJALNE I STATISTIČKE GRANICE
- ŽUPANIJSKA GRANICA

PROMET

ŽELJEZNIČKI PROMET

- OPTIMALNA ŠIRINA KORIDORA
- 1 POSTOJEĆE ŽELJEZNIČKE PRUGE ZA MEĐUNARODNI PROMET
  - 2 PRUGA ZA MEĐUNARODNI PROMET M202 ZAGREB GK - RUEKA (OSN. MED. RFOČ, RH2 KORIDOR)
  - 3 PRUGA ZA MEĐUNARODNI PROMET M202 OŠTARJE - KNIN - SPLIT
  - 4 PRUGA ZA MEĐUNARODNI PROMET M202 ZAGREB GK - RUEKA
  - 5 PLANIRANE ŽELJEZNIČKE PRUGE ZA MEĐUNARODNI PROMET M202 ZAGREB GK - RUEKA
  - 6 UZ POSTOJEĆE KOLOSIJEK ŽELJEZNIČKE PRUGE ZA MEĐUNARODNI PROMET M202 ZAGREB GK - RUEKA POSTAVA JOS JEDNOG KOLOSIJEKA
  - 7 PLANIRANA ŽELJEZNIČKA PRUGA ZA MEĐUNARODNI PROMET (OSN. MED. RFOČ, RH2 KORIDOR) \*PRUGA VELIKE PROPISNE MOĆI\* ZAGREB - KARLOVAC - JOSIPDOL - RUEKA (SA ALTERNATIVNA TRASA)
  - 5.1 S ODVOJKOM DREŽNICA - GOSPIĆ - KNIN
  - 5.2 S POJAVOM POVEZANIJEM S POSTOJEĆIM MAGISTRALNIM PRUGAMA ZAGREB - RUEKA I OŠTARJE - KNIN - SPLIT U JOSIPDOLU (SKRADNIKU) I TOULJU - OŠTARJAMA
  - 6 POSEBNI KORIDOR
- MAJU STRATEŠKIH INVESTICIJSKIH PROJEKATA (VEZANO ZA POSTOJEĆE I PLANIRANE ŽELJEZNIČKE PRUGE ZA MEĐUNARODNI PROMET)
- 5 MODERNIZACIJA ŽELJEZNIČKE PRUGE M202 ZAGREB GK - RUEKA, NA DIONICI OŠTARJE - ŠKRLEVO
  - 5 MODERNIZACIJA ŽELJEZNIČKE PRUGE M202 ZAGREB GK - RUEKA, NA DIONICI KARLOVAC - OŠTARJE
  - 1, 4 REKONSTRUKCIJA POSTOJEĆE I OŠTARJAMA DRUGOG KOLOSIJEKA ŽELJEZNIČKE PRUGE M202 ZAGREB GK - RUEKA, NA DIONICI HRVATSKI LESKOVAC - KARLOVAC
- POSTOJEĆE ŽELJEZNIČKE PRUGE ZA LOKALNI PROMET
- 7 ŽELJEZNIČKA PRUGA ZA LOKALNI PROMET - L103, KARLOVAC - KAMANJE - DRŽAVNA GRANICA

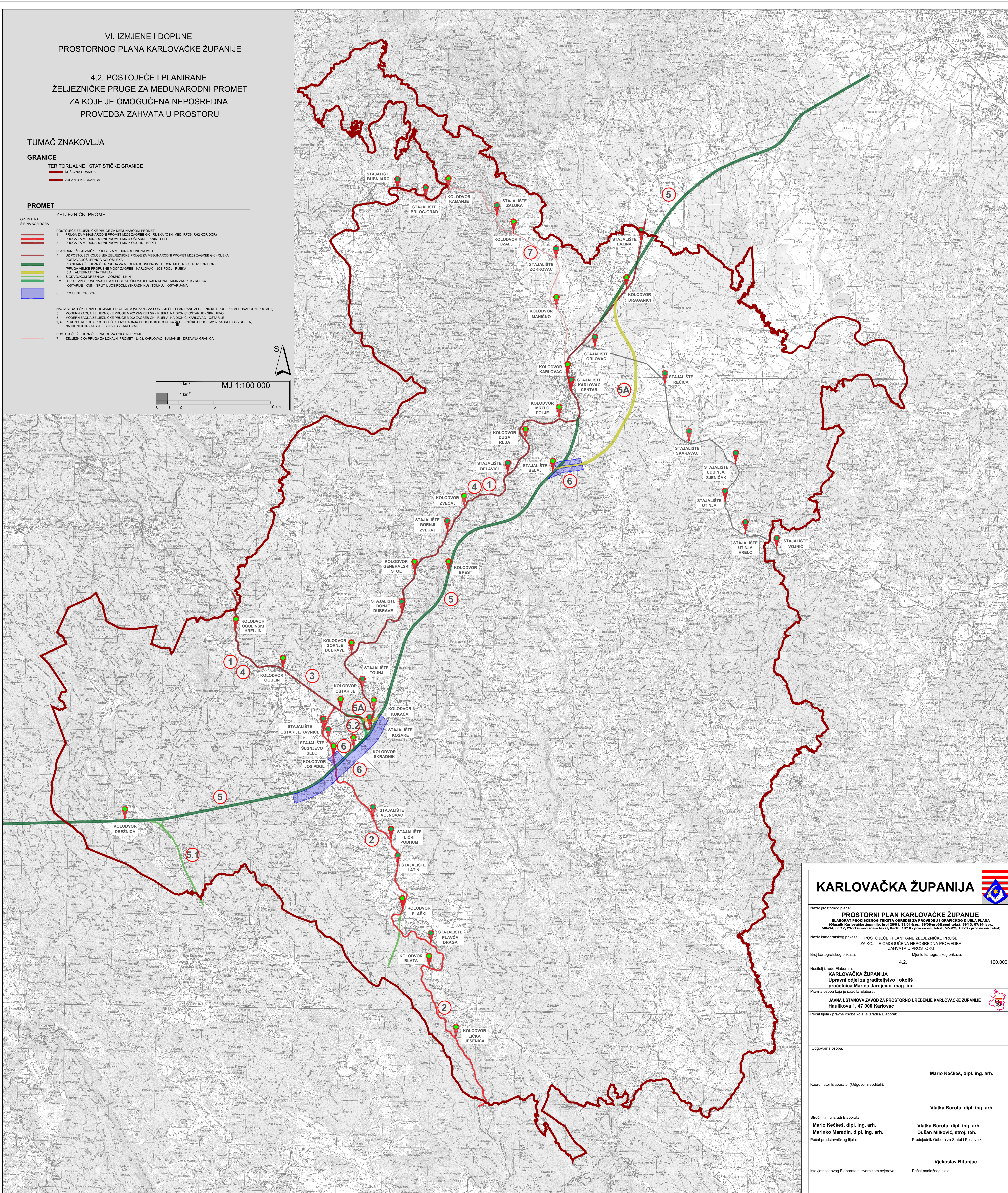
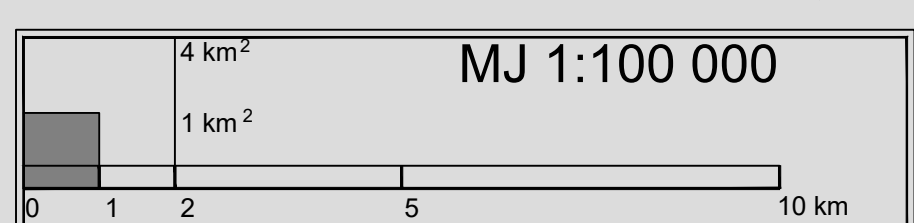
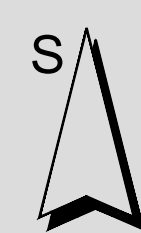

<b>KARLOVAČKA ŽUPANIJA</b>	
Naziv prostornog plana: <b>PROSTORNI PLAN KARLOVAČKE ŽUPANIJE</b> <small>ELABORAT PROČIŠĆENOG TEKSTA ODREDBI ZA PROVEDBU I GRAFIČKOG DIJELA PLANA (Glavni: Karlovačka županija, broj 240/1, 330/1 i 349/1; 360/8 pročišćeni tekst, 56/13, 67/14 i 69/14, 50b/14, 6e/17, 29e/17-pročišćeni tekst, 8a/18, 19/18 - pročišćeni tekst, 57e/22, 10/23 - pročišćeni tekst)</small>	
Naziv kartografskog prikaza: POSTOJEĆE I PLANIRANE ŽELJEZNIČKE PRUGE ZA KOJE JE OMOGUĆENA NEPOSREDNA PROVEDBA ZAHVATA U PROSTORU	
Broj kartografskog prikaza: 4.2.	Mjerilo kartografskog prikaza: 1 : 100.000
Moshitelj izrade/Elaborata: <b>KARLOVAČKA ŽUPANIJA</b> Upravni odjel za graditeljstvo i okoliš pročelnica Marina Jarnjević, mag. iur.	
Pravna osoba koja je izradila Elaborat: <b>JAVNA USTANOVA ZAVOD ZA PROSTORNO UREĐENJE KARLOVAČKE ŽUPANIJE</b> Hauškova 1, 47 000 Karlovac	
Pečat tijela / pravne osobe koja je izradila Elaborat:	
Odgovorna osoba:	
Mario Kečkeš, dipl. ing. arh.	
Koodinator Elaborata: (Odgovorni voditelj):	
Vlatka Borota, dipl. ing. arh.	
Stručni tim u izradi Elaborata:	
Mario Kečkeš, dipl. ing. arh.	Vlatka Borota, dipl. ing. arh.
Marinko Maradin, dipl. ing. arh.	Dušan Milković, stroj. teh.
Pečat predstavničkog tijela:	Predsjednik Odbora za Statut i Poslovanje:
Vjekoslav Bitunjac	
Istovjetnost ovog Elaborata s izvornikom ojerava:	Pečat nadležnog tijela: