



MREŽA GOSPODARSKIH I DRUŠTVENIH DJELATNOSTI

TUMAČ ZNAKOVLJA

GRANICA OBUHVATA IZMJENA I DOPUNA GUP-a  
 HRVATSKA OSNOVNA KARTA (HOK)

GOSPODARSKA NAMJENA

- II PROIZVODNA
  - I1- pretežito industrijska
  - I2- pretežito obrtnička
- III POSLOVNA
  - K1- pretežito uslužna
  - K2- pretežito poslovno-prodajna (trgovska)
  - K3- pretežito komunalno-uslužna (servisna)
  - K4- gradska vrtlarja
- IV TURISTIČKA
  - T1- pretežno turističko-ugostiteljska (hoteli, motel i dr.)
  - T2- kamp

MJESOVITA NAMJENA

- M1 POSLOVNI (UREDSKI) SADRŽAJI SA STANOVANJEM
- M2 STANOVANJE S DRUŠTVENIM, JAVNIM I POSLOVNIM (UREDSKIM) SADRŽAJIMA

INDEXI KODI MJESOVITE NAMJENE OZNAČUJE VEŠTU KUVA SE PLANIRAN GUP-om, ČISTOĆU STANOVANJA UKOLIKO SE PLANIRAN IZDABA DETALJNE PROSTOROPRILANSKE DOKUMENTACIJE

JAVNA I DRUŠTVENA NAMJENA

- D1 uprava
- D2 socijalno zbrinjavanje
- D3 zdravstvo
- D4 predškolsko obrazovanje
- D5 školsko obrazovanje
- D6 veselo odbište, znanost, istraživački centri
- D7 kultura
- D8 vjerske građevine
- D9 đački ili studentski dom
- D ostala javna i društvena namjena

OBRADA, SKLADIŠTENJE I ODLAGANJE OTPADA

- O1 POVRŠNINE GOSPODARSKE - PROIZVODNE NAMJENE U KOJIMA JE DOZVOLJENA GRADNJA GRADEVINA ZA GOSPODARENJE POSEBNIH KATEGORIJA I VRSTA OTPADA
- O2 POVRŠNINE GOSPODARSKE - PROIZVODNE NAMJENE U KOJIMA JE DOZVOLJENA GRADNJA MINI REKICLAŽNIH DVORIŠTA
- O3 POVRŠNINE GOSPODARSKE - POSLOVNE NAMJENE U KOJIMA JE DOZVOLJENA GRADNJA MINI REKICLAŽNIH DVORIŠTA

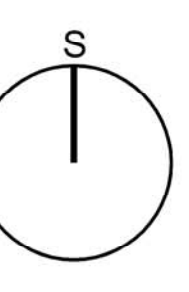
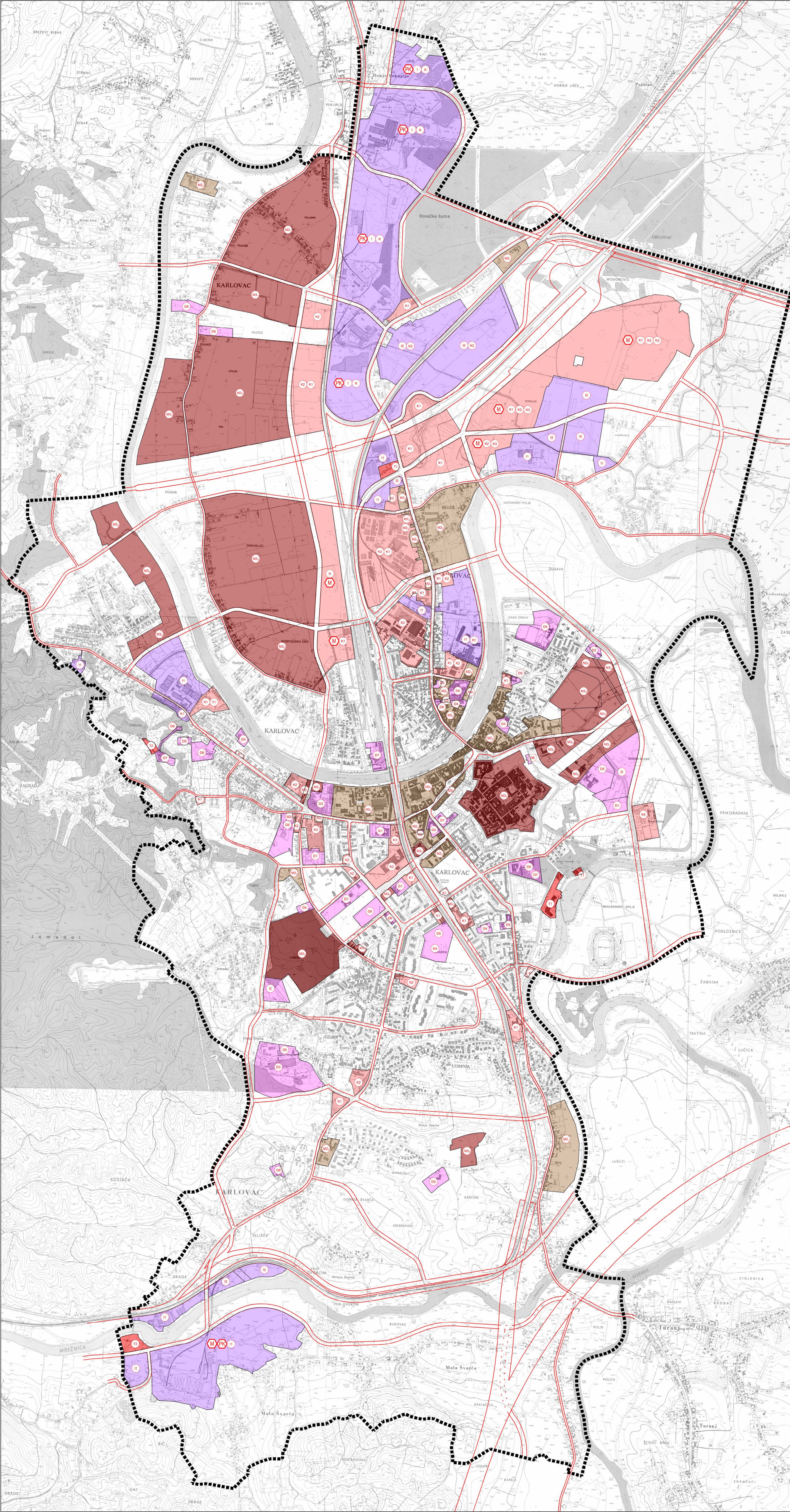

**GRAD KARLOVAC**

**GENERALNI URBANISTIČKI PLAN  
 GRADA KARLOVCA**

**2. MREŽA GOSPODARSKIH I DRUŠTVENIH DJELATNOSTI**

Županija: <b>KARLOVAČKA</b>	
Grad: <b>KARLOVAC</b>	
Naziv prostornog plana: <b>GENERALNI URBANISTIČKI PLAN GRADA KARLOVCA</b>	
ELABORAT PROČIŠĆENOG TEKSTA ODREDBI ZA PROVEDBU I GRAFIČKOG DIJELA PLANA (Glasnik Grada Karlovca, broj 14/07, 06/11, 08/14, 13/19, 15/19-pročišćeni elaborat)	
Naziv kartografskog prikaza: <b>MREŽA GOSPODARSKIH I DRUŠTVENIH DJELATNOSTI</b>	
Broj kartografskog prikaza: <b>2.</b>	Mjerilo kartografskog prikaza: <b>1 : 10000</b>
Nositelj izrade Elaborata: <b>GRAD KARLOVAC</b> <b>UPRAVNI ODJEL ZA PROSTORNO UREĐENJE, GRADNJU I ZAŠTITU OKOLIŠA</b>	
Pravna osoba koja je izradila Elaborat: <b>JAVNA USTANOVA ZAVOD ZA PROSTORNO UREĐENJE KARLOVAČKE ŽUPANIJE</b> <b>Haulikova 1, 47 000 Karlovac</b>	
Pečat pravne osobe koja je izradila Elaborat:	Odgovorna osoba: M.P. <b>Mario Kečkeš, dipl.ing.arh.</b>
Svrhu i im u izradi Elaborata: <b>Mario Kečkeš, dipl. ing. arh.</b> <b>Mario Maradin, dipl. ing. arh.</b> <b>Vlatka Borota, dipl. ing. arh.</b> <b>Boris Simić, dipl. ing. grad.</b>	
Odgovorni voditelj izrade Elaborata:	
Pečat predstavničkog tijela:	<b>Vlatka Borota, dipl.ing.arh. -ovlaštani arhitekt urbanist</b> Predsjednik Odbora za Statut i Poslovanik: M.P. <b>Renato Humić</b>
Istovjetnost ovog Elaborata s izvornikom ovjerrava:	Pečat nadležnog tijela: M.P.