

Nositelj izrade:
REPUBLIKA HRVATSKA
KARLOVAČKA ŽUPANIJA
GRAD DUGA REŠA

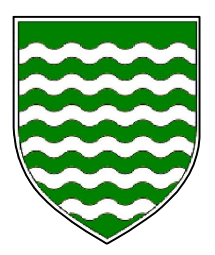

Stručni izrađivač:
JAVNA USTANOVA ZAVOD ZA PROSTORNO
UREĐENJE KARLOVAČKE ŽUPANIJE
PROSTORNI PLAN UREĐENJA
GRADA DUGE REŠE

1. KORIŠTENJE I NAMJENA
POVRŠINA

TUMAČ ZNAKOVA

- GRANICE**
- GRADSKA GRANICA
 - GRANICA NASELJA

POVRŠINE ZA RAZVOJ I UREĐENJE

RAZVOJ I UREĐENJE POVRŠINA NASELJA

- IZGRAĐENI DIO GRADEVINSKOG PODRUČJA NASELJA
- NEIZGRAĐENI DIO GRADEVINSKOG PODRUČJA NASELJA
- IZDVOJENI DIO GRADEVINSKOG PODRUČJA NASELJA UGOSTITELJSKO TURISTIČKE NAMJENE

RAZVOJ I UREĐENJE POVRŠINA IZVAN NASELJA

GOSPODARSKA NAMJENA

- POVRŠINE ZA ISKORIŠTAVANJE MINERALNIH SIROVINA (EKSPLOATACIJSKO POLJE)
- POSLOVNA
- UGOSTITELJSKO - TURISTIČKA NAMJENA
 T3 - KAMP
 T - ROBINZONSKI TURIZAM
 T - ZDRAVSTVENI TURIZAM

ŠPORTSKO - REKREACIJSKA NAMJENA

- R1 - GOLF IGRALIŠTE
- R2 - LETJELISTE
- P2 - VRIJEDNO OBRADIVO TLO
- P3 - OSTALA OBRADIVA TLA
- ŠUMA GOSPODARSKE NAMJENE
- OSTALO POLJOPRIVREDNO TLO, ŠUME I ŠUMSKO ZEMLJIŠTE
- VODNE POVRŠINE
- GROBLJE

PROŠIRENJE GRADEVINSKOG PODRUČJA NASELJA

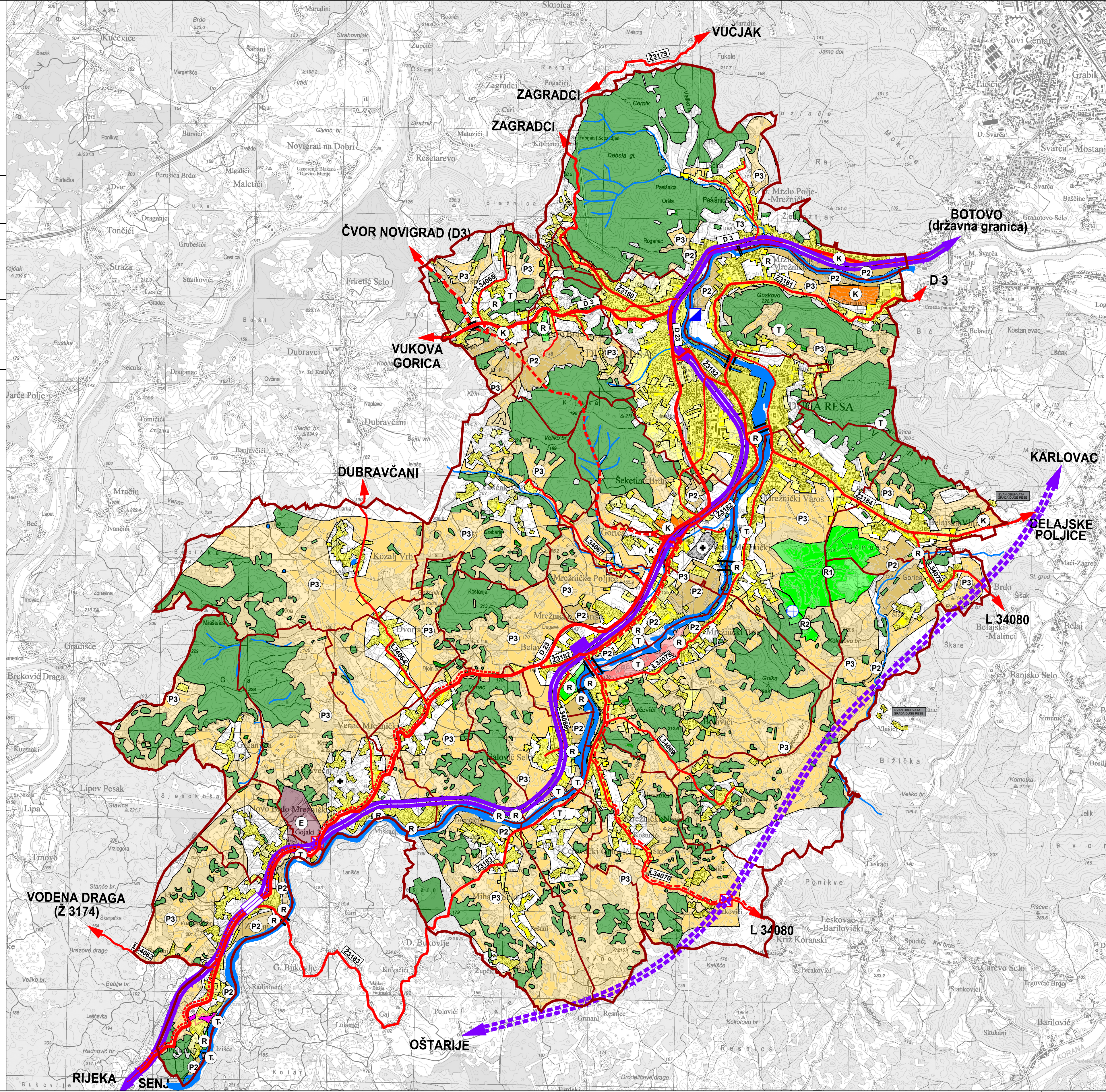

postojeće	planirano	PROMET
		CESTOVNI PROMET
		OSTALE DRŽAVNE CESTE
		ŽUPANIJSKA CESTA
		LOKALNA CESTA
		OSTALE CESTE KOJE NISU JAVNE
		UREĐENJE KRITIČNE DIONICE TRASE
		CESTOVNE GRADEVINE
		- MOST
		ŽELJEZNIČKI PROMET
		ŽELJEZNIČKA PRUGA ZA MEĐUNARODNI PROMET
		PUTNIČKI MEĐUMJESNI KOLODVOR
		STAJALIŠTE
		CESTOVNI PRIJELAZ U DVIJE RAZINE

ZRAČNI PROMET	
	LETJELIŠTE

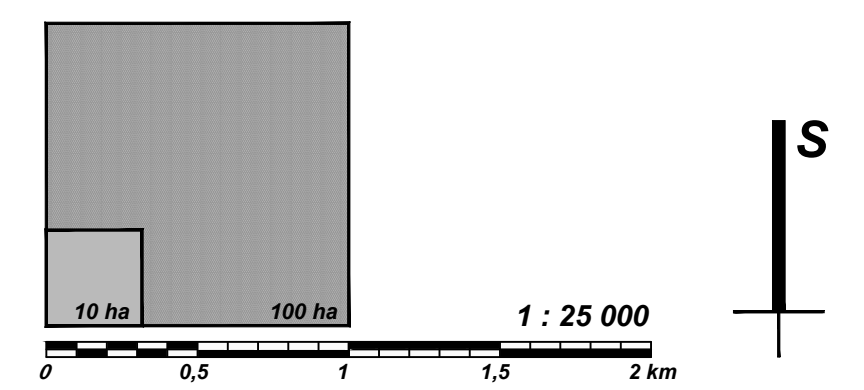

KARLOVAČKA ŽUPANIJA	
GRAD DUGA REŠA	
Naziv prostornog plana: IV. IZMJENE I DOPUNE	
PROSTORNOG PLANA UREĐENJA GRADA DUGE REŠE	
Naziv kartografskog prikaza: KORIŠTENJE I NAMJENA POVRŠINA	
Broj kartografskog prikaza: 1.	Mjerilo kartografskog prikaza: 1 : 25000
Odluka Gradskog vijeća Grada Duge Reše o izradi IV. izmjena i dopuna PPUG Duge Reše: Službeni glasnik Grada Duge Reše broj 02/22	Odluka Gradskog vijeća Grada Duge Reše o donošenju IV. izmjena i dopuna PPUG Duge Reše: Službeni glasnik Grada Duge Reše broj 07/22
Javna rasprava objavljena je: Večernji list, 31.07.2022.	Javni uvid održan: 16.08. - 26.08.2022.
Pečat tijela odgovornog za provođenje javne rasprave: M.P.	Odgovorna osoba za provođenje javne rasprave: Mladen RAKOČEVIĆ, dipl.ing.arh.
Mišljenje na plan: Pravna osoba koja je izradila plan: JAVNA USTANOVA ZAVOD ZA PROSTORNO UREĐENJE KARLOVAČKE ŽUPANIJE	
Pečat pravne osobe koja je izradila plan: M.P.	Odgovorna osoba: Mario KEČEŠ, dipl.ing.arh.
Pečat odgovornog voditelja izrade plana: M.P.	Odgovorni voditelj izrade IV. izmjena i dopuna PPUG Duge Reše: Vlatka BOROŠA, dipl.ing.arh. - gradstvarna arhitektica - urbanistica
Stručni tim u izradi plana: 1. Mario KEČEŠ, dipl.ing.arh. 2. Vlatka BOROŠA, dipl.ing.arh. 3. Marinko MARADIN, dipl.ing.arh. 4. Dušan MILKOVIĆ, stroj.teh.	
Pečat Gradskog vijeća Grada Duge Reše: M.P.	Predsjednik Gradskog vijeća Grada Duge Reše: Miroslav FURDEK, dr.med.
Istovjetnost ovog prostornog plana s izvornikom ovjerava: (ime, prezime, potpis)	Pečat nadležnog tijela: M.P.