

Nositelj izrade:  
**REPUBLIKA HRVATSKA  
KARLOVAČKA ŽUPANIJA  
GRAD DUGA RESA**

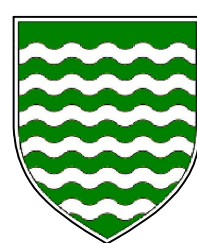

Stručni izrađivač:  
**JAVNA USTANOVA ZAVOD ZA PROSTORNO  
UREĐENJE KARLOVAČKE ŽUPANIJE**

**PROSTORNI PLAN UREĐENJA  
GRADA DUGE RESE**

**3. UVJETI ZA KORIŠTENJE, UREĐENJE I  
ZAŠTITU PROSTORA**

postojeće planirano **TUMAČ ZNAKOVA**

**GRANICE**

GRADSKA GRANICA

**UVJETI KORIŠTENJA**

registrirani preventivna kaštita evidentirano **PODRUČJA POSEBNIH UVJETA KORIŠTENJA**

**PRIRODNA BAŠTINA**

DRŽAVNI ZNAČAJ

ZAŠTIĆENI DIJELOVI PRIRODE  
PARK PRIRODE MREŽNICA / REGIONALNI PARK MREŽNICA

SPOMENIK PARKOVNE ARHITEKTURE

**PODRUČJE EKOLOŠKE MREŽE**  
PODRUČJE OČUVANJA ZNAČAJNO ZA VRSTE I STANIŠNE TIPOVE (POVS)  
HR2000593 MREŽNICA - TOUNJČICA

**ARHEOLOŠKA BAŠTINA**

ARHEOLOŠKO PODRUČJE  
AP 01 - STARI GRAD ZVEČAJ  
AP 02 - SVETI PETAR MREŽNIČKI  
AP 04 - BELAVIĆI  
AP 06 - POD ROGANCEM

ARHEOLOŠKI LOKALITET  
AL 03 - SVETA JELENA  
AL 05 - CRKVIŠĆE

**POVIJESNO-URBANISTIČKA CJELINA**

GRADSKO NASELJE  
UC 01 - KULTURNO - POVIJESNA CJELINA DUGA RESA

SEMIURBANO NASELJE  
UC 02 - TRG S GRADEVINAMA (SVETI PETAR MREŽNIČKI)

**POVIJESNA GRADEVINA**

CIVILNA GRADEVINA  
CG 01 - DONJE MRZLO POLJE MREŽNIČKO 178  
CG 02 - ZGRADA OSNOVNE ŠKOLE  
CG 03 - ZGRADA OSNOVNE ŠKOLE  
CG 04 - ZGRADA ŽANDARMERIJE  
CG 05 - ZGRADA ŽELJEZNIČKE POSTAJE - KOMPLEKS

SAKRALNA GRADEVINA  
SG 01 - CRKVA SV. IVANA KRSTITELJA  
SG 02 - CRKVA SV. ANTUNA PADOVANSKOG  
SG 03 - KAPELA SV. DUHA  
SG 04 - POKLONAC SRCA MARIJINA  
SG 05 - KAPELA SV. ROKA  
SG 06 - CRKVA SV. PETRA APOSTOLA  
SG 07 - KAPELA SV. BENEDIKTA  
SG 08 - KAPELA POKLONAC SRCA ISUSOVA

OBRAMBENA GRADEVINA  
OG 01 - STARI GRAD ZVEČAJ

GOSPODARSKA GRADEVINA  
GG 01 - MLIN NA RIJECI MREŽNICI  
GG 02 - MLIN NA RIJECI MREŽNICI  
GG 03 - DONJI MLIN NA RIJECI MREŽNICI, ULICA J.B. JELAČIĆA 22  
GG 04 - MLIN NA RIJECI MREŽNICI  
GG 05 - MLIN NA RIJECI MREŽNICI  
GG 06 - BOŠILJEVČEV MLIN  
GG 07 - MLIN NA RIJECI MREŽNICI (KOD MOSTA)  
GG 08 - MLIN NA RIJECI MREŽNICI, MREŽNIČKI BRIG 47

GRADEVINA NISKOGRADNJE  
GN 01 - MOST PREKO RIJEKE MREŽNICE

**ETNOLOŠKA BAŠTINA**

ETNOLOŠKA GRADEVINA

EG 01 - BOŠT 12  
EG 02 - GRGANJICA 14  
EG 03 - GRGANJICA 29  
EG 04 - GRŠČAKI 15  
EG 05 - KOZALJ VRH 13  
EG 06 - KOZALJ VRH 15  
EG 07 - LIŠNICA 22  
EG 08 - MREŽNIČKI NOVAKI 30  
EG 09 - MREŽNIČKI VAROŠ 64  
EG 10 - MREŽNIČKI VAROŠ 115  
EG 11 - PEČURKOVO BRDO 15  
EG 12 - ZVEČAJ 145

**MEMORIJALNA BAŠTINA**

MEMORIJALNA GRADEVINA

MG 01 - SPOMEN KOSTURNICA  
MG 02 - SPOMEN KOSTURNICA  
MG 03 - SPOMEN - GROBLJE

**MEMORIJALNO OBILJEŽJE**

MO 01 - ZGRADA OSNOVNE ŠKOLE - SPOMEN PLOČA  
MO 02 - ZGRADA ŽELJEZNIČKE STANICE - SPOMEN PLOČA  
MO 03 - SPOMEN PLOČA  
MO 04 - SPOMEN PODRUČJE - LOKACIJA VIDANKA - CURAK

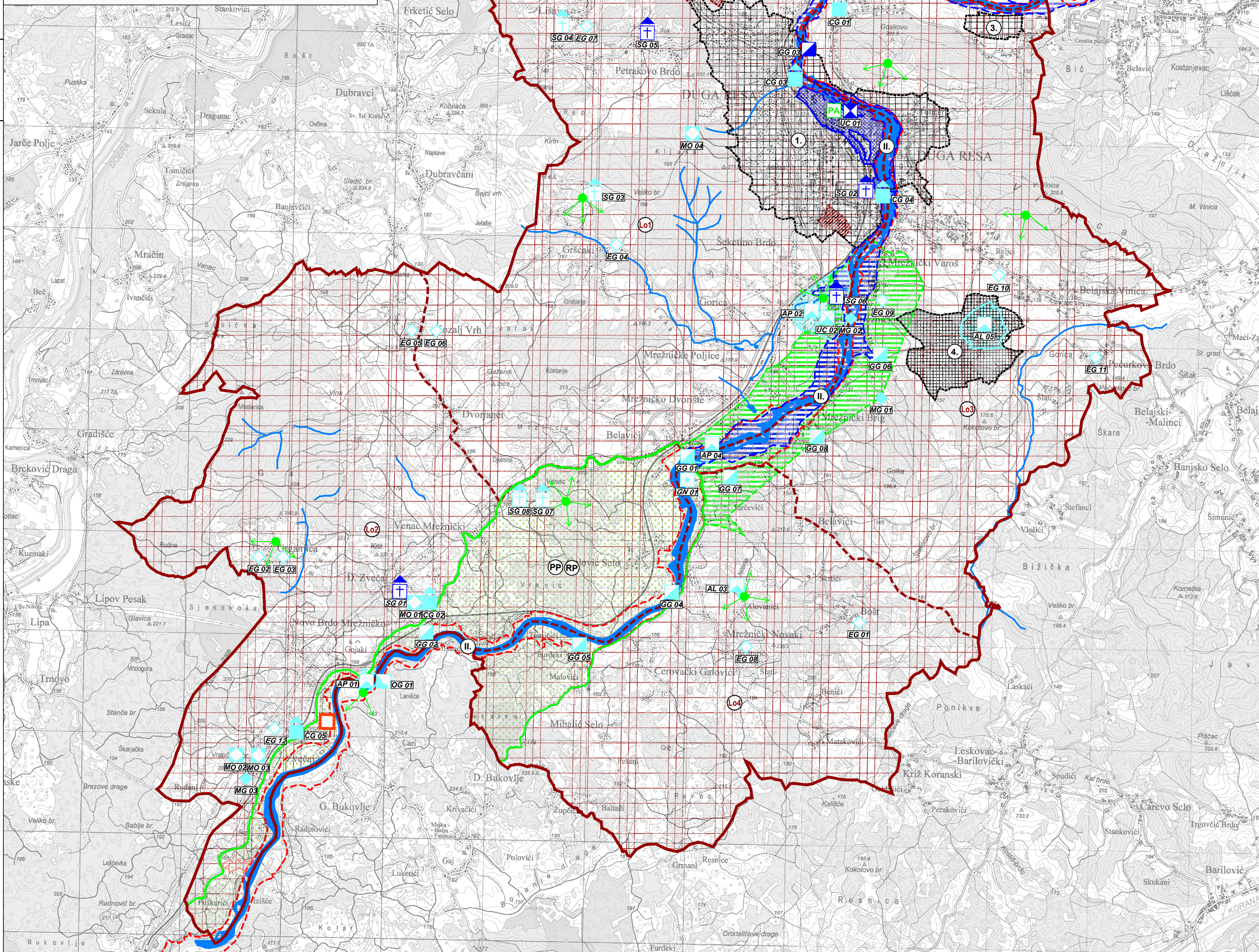

postojeće planirano **PODRUČJA POSEBNIH  
OGRAĐENJA U KORIŠTENJU**

**KRAJOBRAZ**

OSOBITO VRIJEDAN PREDJEL - PRIRODNI KRAJOBRAZ

TOČKE I POTEZI ZNAČAJNI ZA  
PANORAMSKE VRIJEDNOSTI KRAJOBRAZA

**TLO**

PODRUČJE NAJVEĆEG INTENZITETA POTRESA  
(VII i viši stupanj MCS Ijestvice)

PODRUČJE POJAČANE EROZIJE  
(litološka i geomorfološka obilježja)

LOVIŠTE  
Lo1 - ZAJEDNIČKO LOVIŠTE BR. 22 - DUGA RESA  
Lo2 - ZAJEDNIČKO LOVIŠTE BR. 26 - ZVEČAJ  
Lo3 - ZAJEDNIČKO LOVIŠTE BR. 27 - BELAJ  
Lo4 - ZAJEDNIČKO LOVIŠTE BR. 28 - BREZETINAC

**VODE**

VODOTOK (II. KATEGORIJA)

POPLAVNO PODRUČJE

postojeće planirano **PODRUČJA PRIMJENE POSEBNIH  
MJERA UREĐENJA I ZAŠTITE**

**PODRUČJA I DIJELOVI PRIMJENE PLANSKIH  
MJERA ZAŠTITE**

OBUHVAAT OBVEZNE IZRADE PROSTORNOG PLANA  
UŽEG PODRUČJA

1. URBANISTIČKI PLAN UREĐENJA GRADA DUGE RESE
2. URBANISTIČKI PLAN UREĐENJA POSLOVNE ZONE "GORNJE MRZLO POLJE"
3. DETALJNI PLAN UREĐENJA POSLOVNE ZONE "DONJE MRZLO POLJE"
4. URBANISTIČKI PLAN UREĐENJA GOLF IGRALIŠTA "DUGA RESA"

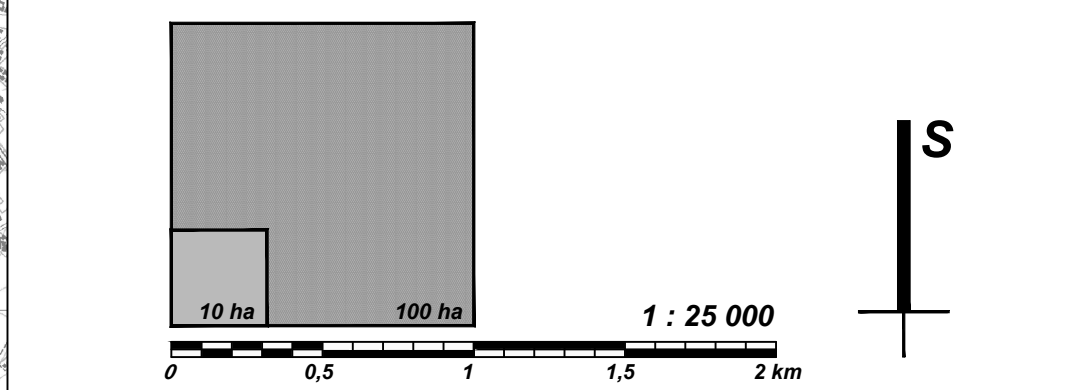

**KARLOVAČKA ŽUPANIJA  
GRAD DUGA RESA**

Naziv prostornog plana: **IV. IZMJENE I DOPUNE  
PROSTORNOG PLANA UREĐENJA GRADA DUGE RESE**

Naziv kartografskog prikaza: **UVJETI ZA KORIŠTENJE, UREĐENJE I ZAŠTITU PROSTORA**

Broj kartografskog prikaza: 3. Mjerilo kartografskog prikaza: 1:25000

Odluka Gradskog vijeća Grada Duge Rese o izradi  
IV. izmjena i dopuna PPUG Duge Rese:  
Službeni glasnik Grada Duge Rese broj 02/22  
Javna rasprava objavljena je:  
Večernji list, 31.07.2022.

Odluka Gradskog vijeća Grada Duge Rese o donošenju  
IV. izmjena i dopuna PPUG Duge Rese:  
Službeni glasnik Grada Duge Rese broj 07/22  
Javni uvid održan:  
16.08. - 26.08.2022.

Pečat tijela odgovornog za provođenje javne rasprave: M.P.

Odgovorna osoba za provođenje javne rasprave:  
Mladen RAKOČEVIĆ, dipl.ing.arh.

Pravna osoba koja je izradila plan:  
JAVNA USTANOVA ZAVOD ZA PROSTORNO UREĐENJE KARLOVAČKE ŽUPANIJE

Pečat pravne osobe koja je izradila plan: M.P.

Odgovorna osoba:  
Mario KEČEŠ, dipl.ing.arh.

Pečat odgovornog voditelja izrade plana: M.P.

Odgovorni voditelj izrade  
IV. izmjena i dopuna PPUG Duge Rese:  
Vlatka BOROŠTA, dipl.ing.arh.  
gradstvarna-arhitekta - urbanistica

Stručni tim u izradi plana:

1. Mario KEČEŠ, dipl.ing.arh.
2. Vlatka BOROŠTA, dipl.ing.arh.
3. Marinko MARADIN, dipl.ing.arh.
4. Dušan MILKOVIĆ, stroj.teh.

Pečat Gradskog vijeća Grada Duge Rese: M.P.

Predsjednik Gradskog vijeća Grada Duge Rese:  
Miroslav FURDEK, dr.med.

Istovjetnost ovog prostornog plana s izvornikom ovjerava:  
(ime, prezime, potpis)

Pečat nadležnog tijela: M.P.