

Naručitelj: Karlovačka županija, Grad Ogulin  
 Izvršitelji: **ADF** ADF d.o.o. za arhitekturu, projektiranje, savjetovanje, urbanizam i prostorno uređenje

**TUMAČ ZNAKOVILJA:**

- TERRITORIJALNE I STATISTIČKE GRANICE**
- GRANICA ŽUPANIJE / OBUHVAT PPUG-a
  - GRANICA GRADA / OBUHVAT PPUG-a
  - GRANICA NASELJA
- OSTALE GRANICE**
- GRAĐEVINSKO PODRUČJE - IZGRAĐENI DIO
  - GRAĐEVINSKO PODRUČJE - NEIZGRAĐENI DIO
- SUSTAV SREDIŠNJIH NASELJA I RAZVOJNIH SREDIŠTA**
- SREDIŠTE GRADA: međiopepniško i lokalno središte
  - MANJE LOKALNO SREDIŠTE: potpuno središte
  - NASELJE S POJEDINACNIM SREDIŠNIM USLUŽNIM FUNKCIJAMA
  - OSTALA NASELJA
- PROSTORI / POVRŠINE ZA RAZVOJ I UREĐENJE**
- RAZVOJ I UREĐENJE PROSTORA / POVRŠINA NASELJA**
- IZGRAĐENI DIO GRAĐEVINSKOG PODRUČJA NASELJA
  - NEIZGRAĐENI DIO GRAĐEVINSKOG PODRUČJA NASELJA
- RAZVOJ I UREĐENJE PROSTORA / POVRŠINA IZVAN NASELJA**
- GOSPODARSKA NAMJENA: pretežno industrijska - I1
  - POVRŠINE ZA ISKORIŠTAVANJE MINERALNIH SIROVINA: kamenolom - E3
  - POVRŠINE UZGAJALIŠTA
  - POSLOVNA NAMJENA: pretežno uslužna - K1, komunalno servisa - K3
  - UGOSTITELJSKO TURISTIČKA NAMJENA: turističko naselje - T2, kamp - T3, ekoturizam - T4
  - SPORTSKO REKREACIJSKA NAMJENA: golf igralište - R1, centar za zimске sportove - R3, centar za vodene sportove - R5, rekreacija - R6
  - VRJEDNO OBRADIVO TLO
  - OSTALA OBRADIVA TLA
  - ŠUMA GOSPODARSKE NAMJENE
  - ZAŠTITNA ŠUMA
  - ŠUMA POSEBNE NAMJENE
  - OSTALO POLJOPRIVREDNO TLO, ŠUME I ŠUMSKO ZEMLJIŠTE
  - VOĐNE POVRŠINE (vodotoci, jezera, akumulacije)
  - POSEBNA NAMJENA
  - POVRŠINE INFRASTRUKTURNIH SUSTAVA
  - GROBLJE
  - SABIRNO I PRETOVARNO Mjesto OPASNOG OTPADA
  - PRIKUPLJAŠTE I PRETOVARNO Mjesto OTPADA: komunalni i nepovratni otpad - OK, reciklabilni otpad - R1
  - AKUMULACIJA HIDROELEKTRANE - ODVODNI I DOVODNI KANAL
  - AKUMULACIJA HIDROELEKTRANE - TUNEL
  - BRANA
  - HIDROELEKTRANA
- CESTOVNI PROMET**
- PROMET**
- DRŽAVNA AUTOCESTA
  - OSTALE DRŽAVNE CESTE
  - UREĐENJE KRITIČNE DIONICE TRASE DRŽAVNE CESTE
  - ŽUPANIJSKA CESTA
  - LOKALNA CESTA
  - OSTALE CESTE
  - RASKRŠĆE CESTA U DVJUE RAZINE
  - MOST
- ŽELJEZNIČKI PROMET**
- MAGISTRALNA GLAVNA ŽELJEZNIČKA PRUGA
  - PLANIRANA MAGISTRALNA ŽELJEZNIČKA PRUGA
  - ŽELJEZNIČKA PRUGA ZA POSEBAN PROMET
  - MOST
  - TUNEL
  - MEĐUMJESNI I MEĐUNARODNI PUTNIČKI KOLODVOR
  - RASPOREDNI KOLODVOR
  - KONTAINERSKI KOLODVOR
  - STAJALIŠTE
  - CESTOVNI PRIELAZ U JEDNOJ RAZINI
  - PRIELAZI U DVJUE RAZINE
  - ŽIČARA
- ZRAČNI PROMET**
- HELIDROM
- OBHVAT PRIJEDLOGA IZMJENE I DOPUNA ("OFFSET" za 10 m)**
- OZNAKA PRIJEDLOGA IZMJENE I DOPUNA

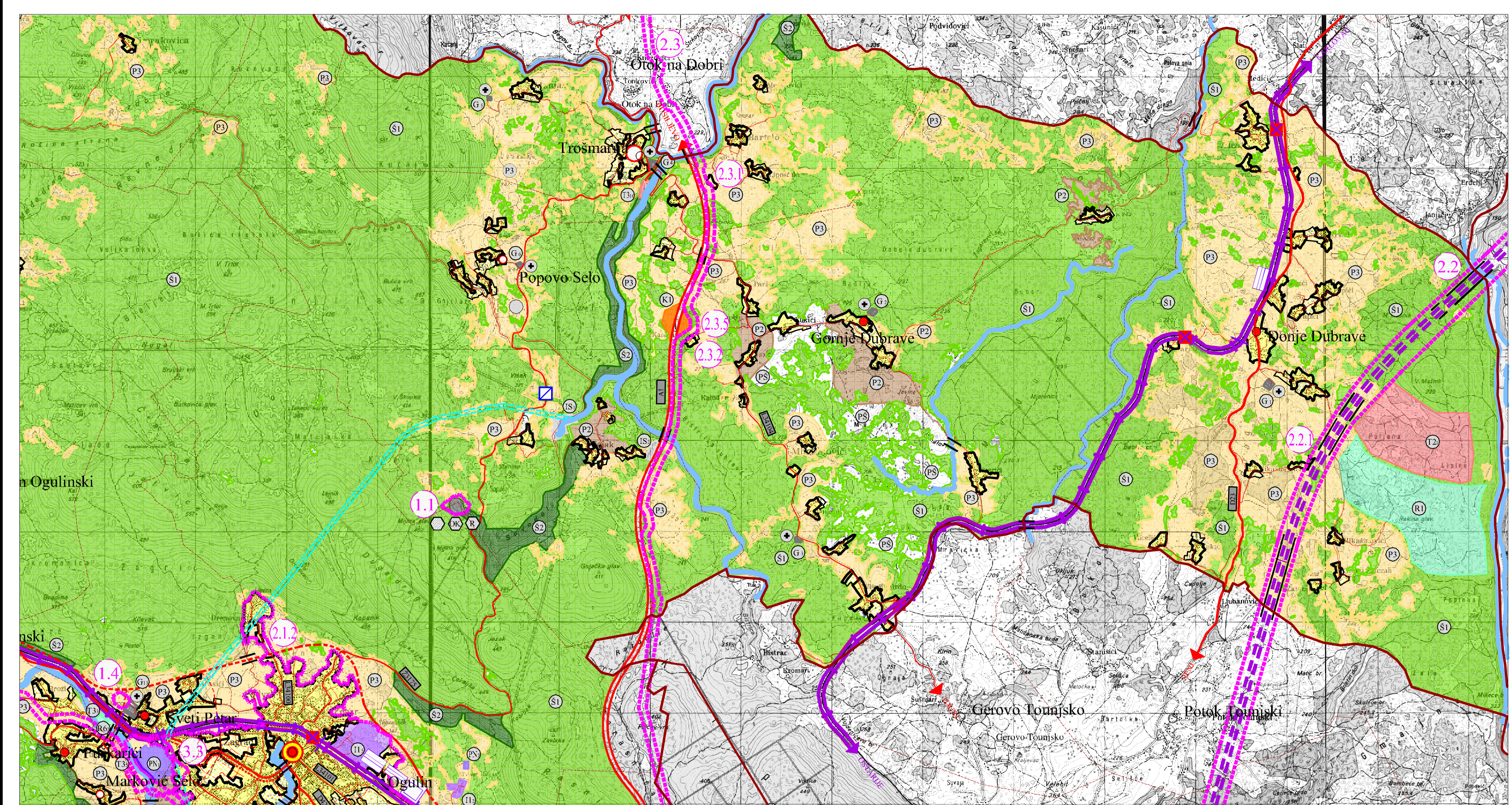

Naziv kartografskog prikaza: **KORIŠTENJE I NAMJENA PROSTORA**  
 Broj kartografskog prikaza: **1.A** Mjerilo kartografskog prikaza: **1 : 25 000**

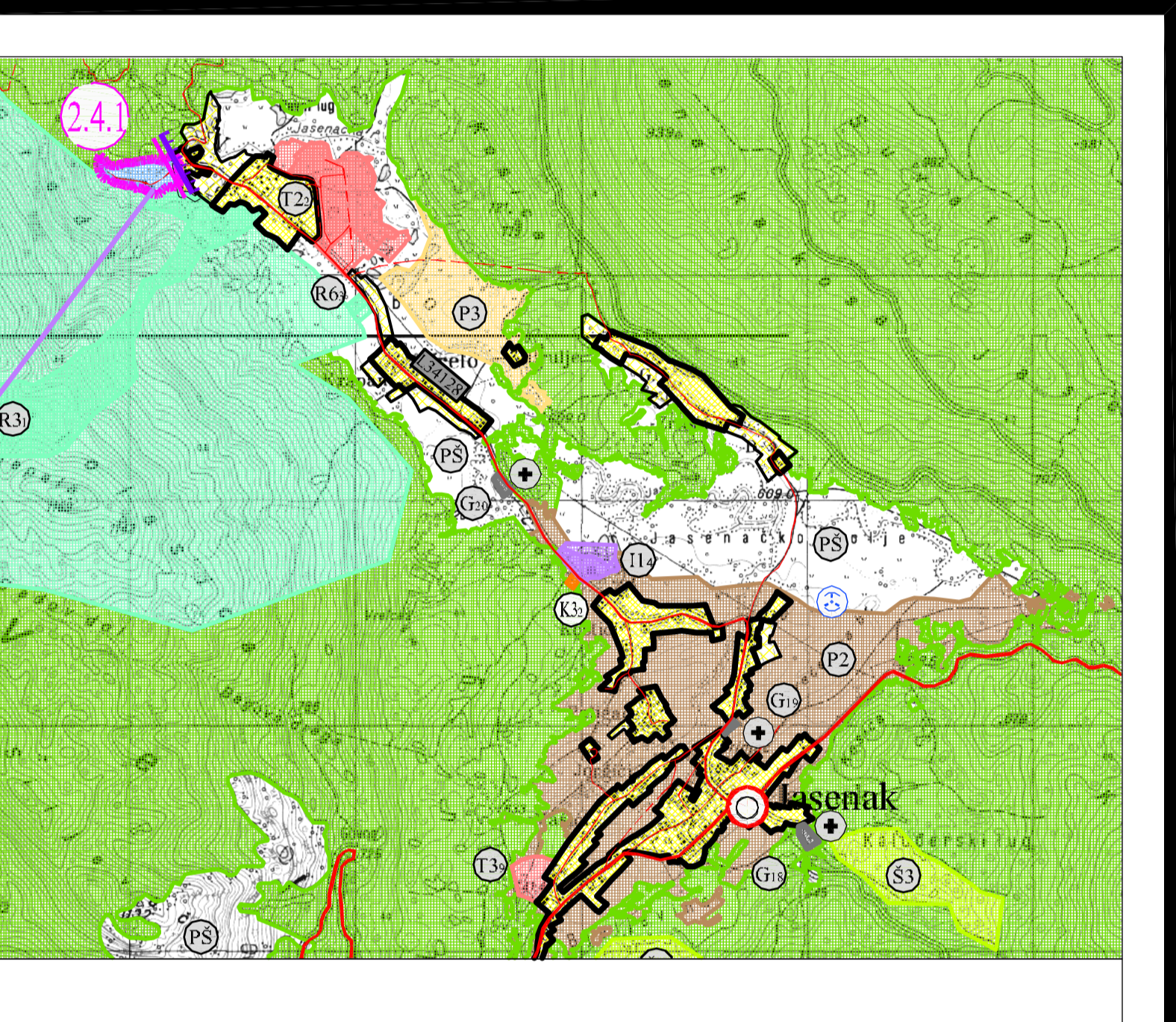
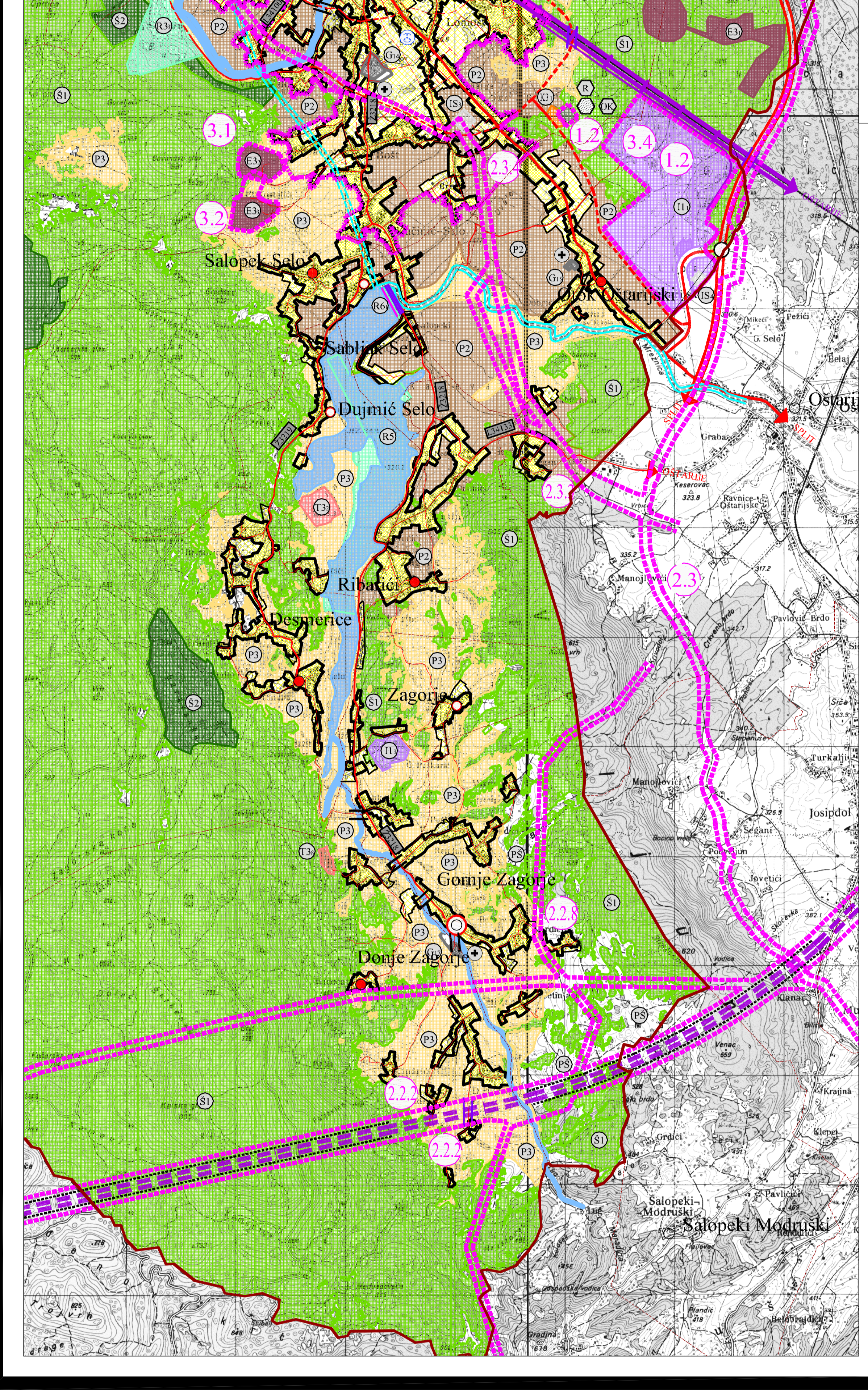

Naziv kartografskog prikaza: **KORIŠTENJE I NAMJENA PROSTORA**  
 Broj kartografskog prikaza: **1.B** Mjerilo kartografskog prikaza: **1 : 25 000**

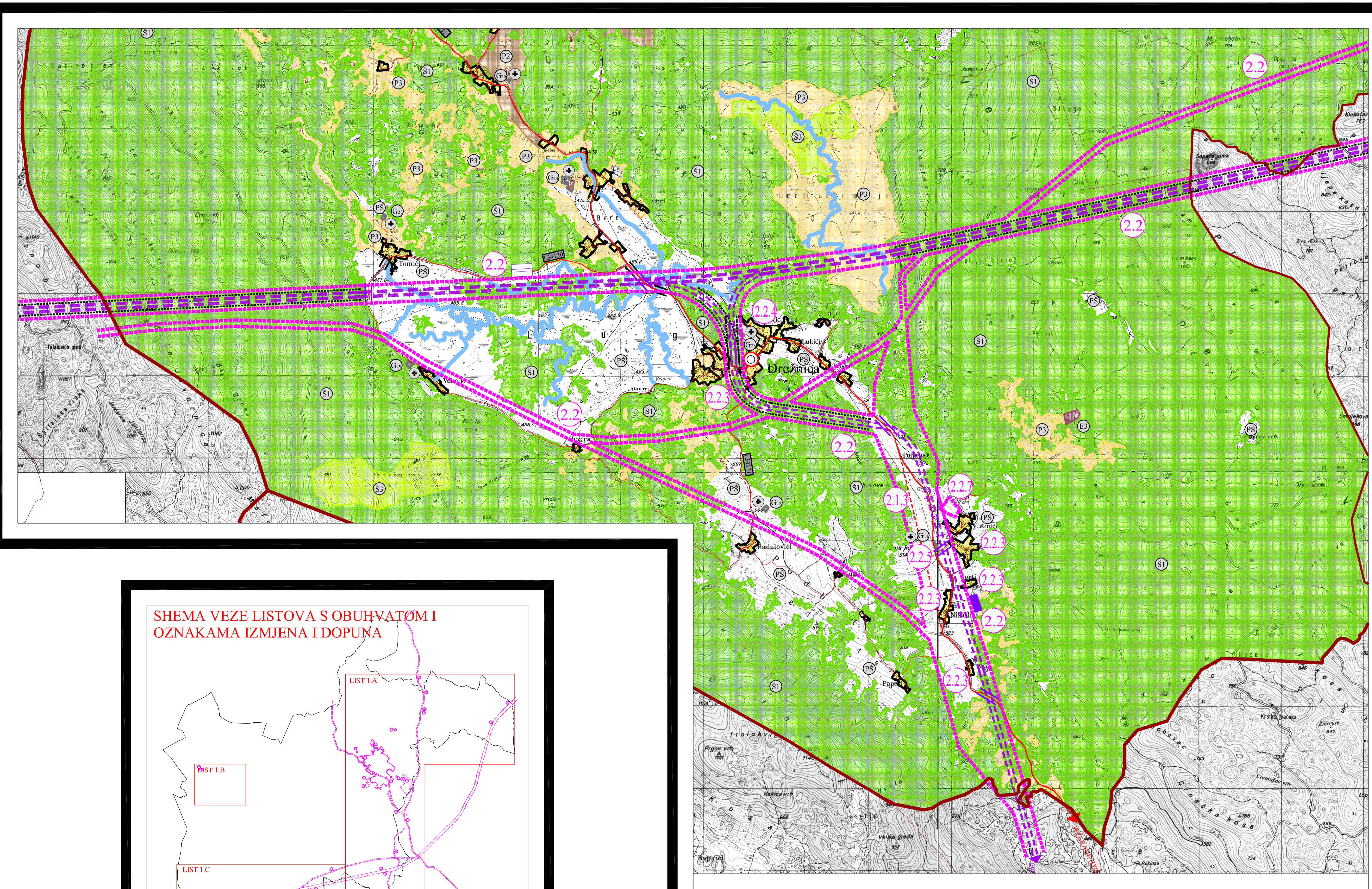

Naziv kartografskog prikaza: **KORIŠTENJE I NAMJENA PROSTORA**  
 Broj kartografskog prikaza: **1.C** Mjerilo kartografskog prikaza: **1 : 25 000**

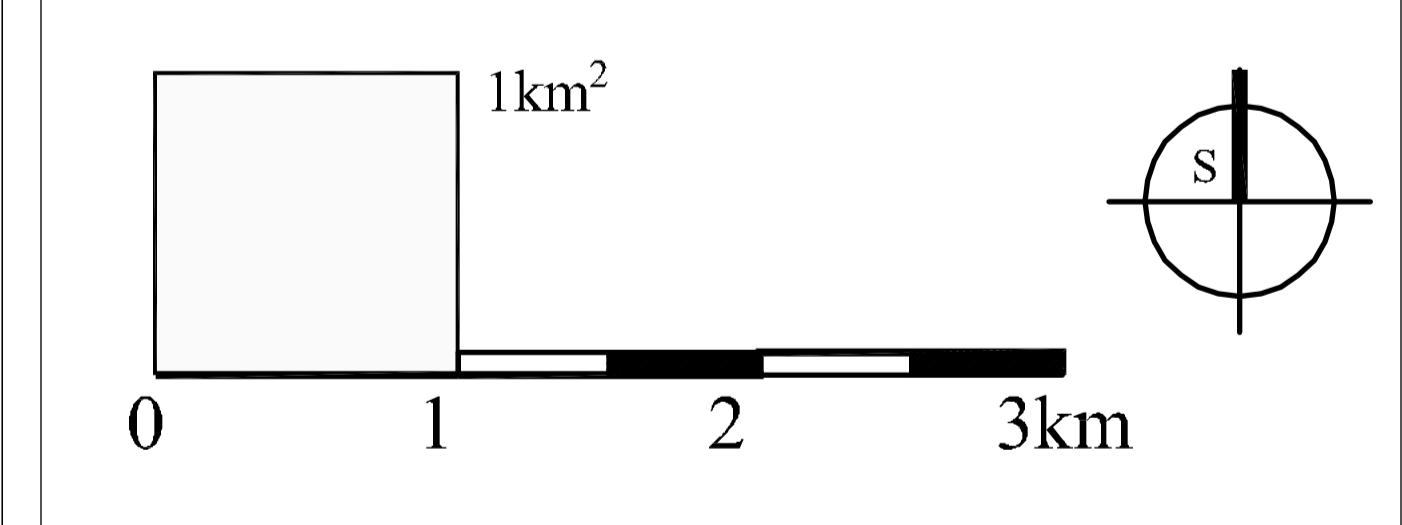
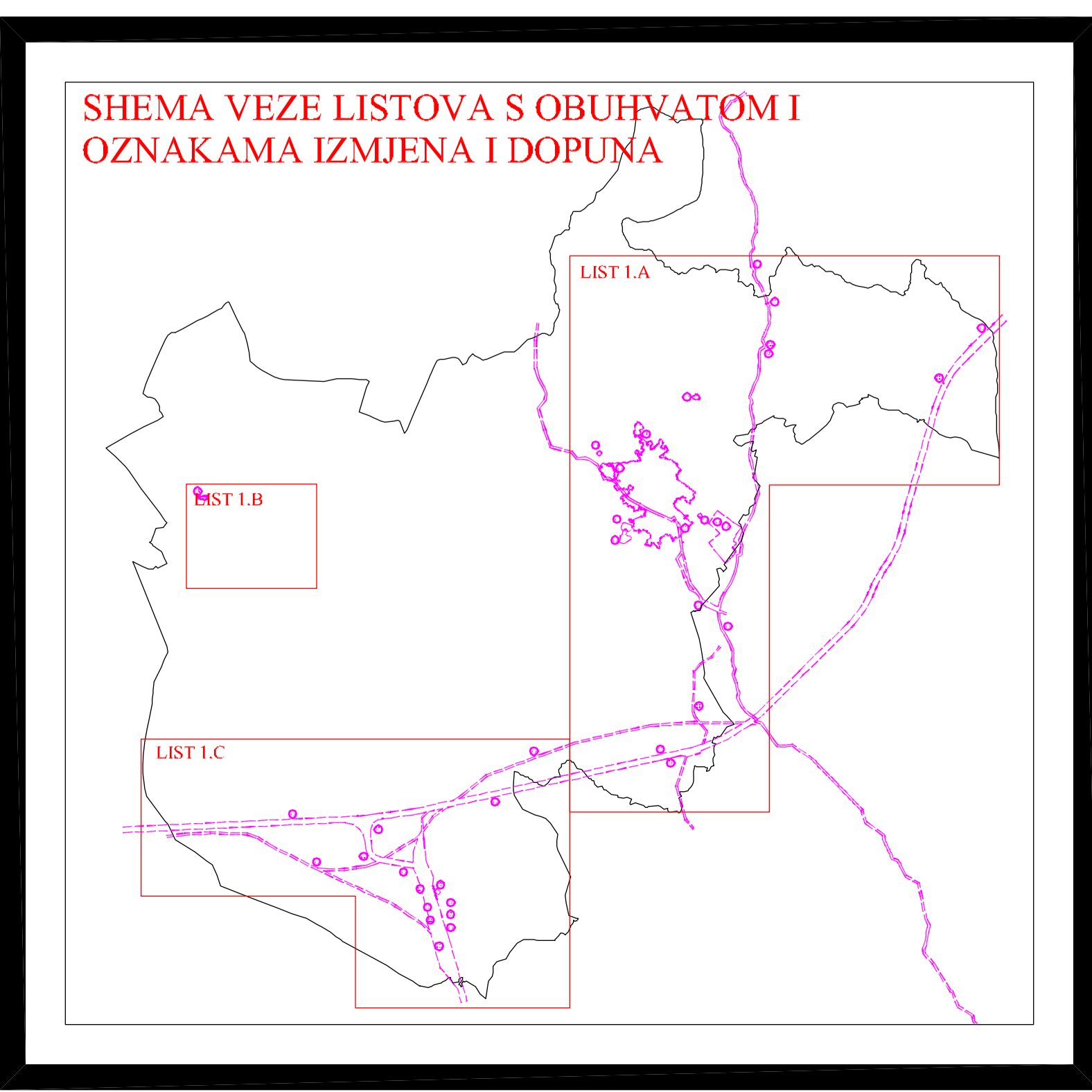

Grafička obrada: **ADF** ADF d.o.o. za arhitekturu, projektiranje, savjetovanje, urbanizam i prostorno uređenje

Karlovac, rujna 2011.

KARLOVAČKA ŽUPANIJA	
GRAD OGULIN	
PROSTORNI PLAN UREĐENJA - IZMJENE I DOPUNE	
Naziv kartografskog prikaza: <b>KORIŠTENJE I NAMJENA PROSTORA</b>	
Broj kartografskog prikaza: <b>1.</b>	Mjerilo kartografskog prikaza: <b>1 : 25 000</b>
Projektirani dijelovi su: <b>1. Branica Petrović, dipl.ing.arh.</b>	
Ostali dijelovi projekta su: <b>2. Vladimirović, dipl.ing.arh.</b>	
Ostali dijelovi projekta su: <b>3. Viatika Borota, dipl.ing.arh.</b>	
Ostali dijelovi projekta su: <b>4. Katarina Hajdinić, dipl.ing.arh.</b>	
Ostali dijelovi projekta su: <b>5. Jadranko Gojanović, dipl.ing.grad.</b>	
Ostali dijelovi projekta su: <b>6. Dušan Milčević, stroj.teh.</b>	
Ostali dijelovi projekta su: <b>7. Anamarija Rodak, dipl.ing.arh.</b>	
Ostali dijelovi projekta su: <b>8. Mian Sabljak, dipl.ing.grad.</b>	
Ostali dijelovi projekta su: <b>9. Brankica Petrović, dipl.ing.arh.</b>	