PROSTORNI PLAN UREĐENJA
OPĆINE VOJNIĆ

KORIŠTENJE I NAMJENA POVRŠINA

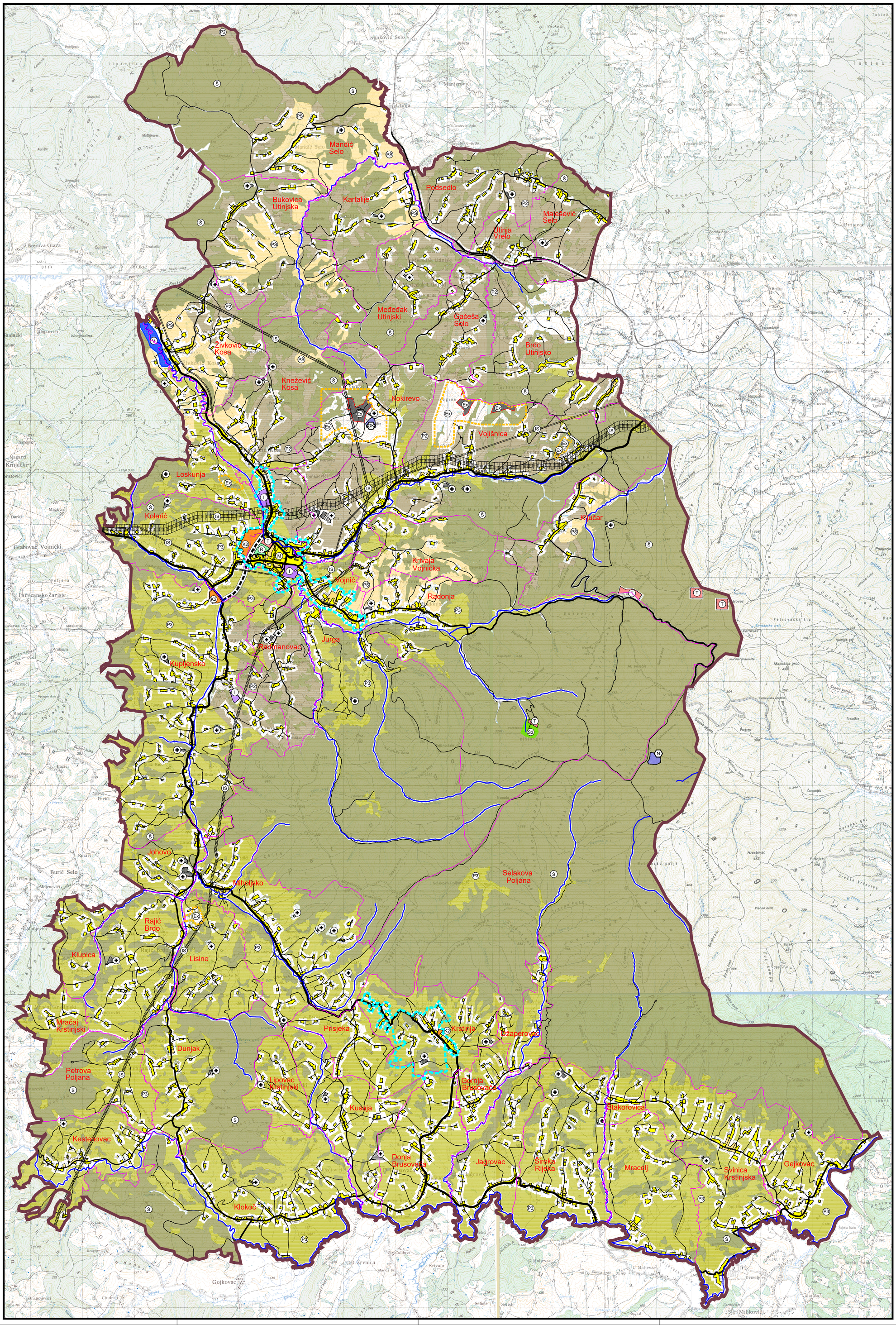

TERITORIJALNE I STATISTIČKE GRANICE

GRANICE

- GRANICA OPĆINE
- GRANICA NASELJA

KORIŠTENJE I NAMJENA PROSTORA/ POVRŠINA

PROSTORI/ POVRŠINE ZA RAZVOJ I UREĐENJE

RAZVOJ I UREĐENJE PROSTORA/ POVRŠINA NASELJA

- IZGRAĐENI / NEIZGRAĐENI DIO GRAĐEVINSKOG PODRUČJA NASELJA
- (M) IZGRAĐENI DIO GRAĐEVINSKOG PODRUČJA NASELJA
- (M) NEIZGRAĐENI DIO GRAĐEVINSKOG PODRUČJA NASELJA
- (I) (I) GOSPODARSKA NAMJENA
- (K2) (K2) POSLOVNA NAMJENA pretežno trgovačka - K2
- (T) TURIZAM
- (R) (R) ŠPORTSKO-REKREACIJSKA NAMJENA

RAZVOJ I UREĐENJE POVRŠINA IZVAN NASELJA

- (T) TURIZAM
- (V) (V) VODNE POVRŠINE
- (OK) POSEBNA NAMJENA (rezervno odlagalište otpada)
- (N) POSEBNA NAMJENA (vojna lokacija OUP "Magarčevac")
- (PŠ) OSTALO POLJOPRIVREDO I ŠUMSKO ZEMLJIŠTE
- (P3) POLJOPRIVREDNO TLO - OSTALA OBRADIVA TLA P3
- (P2) POLJOPRIVREDNO TLO - VRIJEDNO ORADIVO TLO P2
- (Š) ŠUMA OSNOVNE NAMJENE - GOSPODARSKA NAMJENA
- (Š3) ŠUMA POSEBNE NAMJENE - TURIZAM
- GROBLJE
- (IS) POVRŠINE INFRASTRUKTURNIH SUSTAVA
- POVRŠINE ZA ISKORIŠTAVANJE MINERALNIH SIROVINA granica explatacijskog polja
- (Ex) POVRŠINA ZA ISKORIŠTAVANJE MINERALNIH SIROVINA rudno tijelo

UVJETI KORIŠTENJA

PODRUČJA POSEBNIH OGRANIČENJA U KORIŠTENJU

PODRUČJA PRIMJENE PLANSKIH MJERA ZAŠTITE

- OBUHVAT OBAVEZNE IZRADE UPU - a

1 ha

500m 1 km 2 km M 1:25 000

karta 1.

KARLOVAČKA ŽUPANIJA
OPĆINA VOJNIĆ

Naziv prostornog plana: PROSTORNI PLAN UREĐENJA OPĆINE VOJNIĆ	
Naziv kartografskog prikaza: KORIŠTENJE I NAMJENA POVRŠINA	Broj kartografskog prikaza: 1. / Mjerilo kartografskog prikaza: 1:25 000
Program mjera za unapređenje stanja u prostoru Općine Vojnić: ("Glasnik Karlovačke županije" br. 25/98)	Odluka Općinskog vijeća Vojnića o donošenju Prostornog plana uređenja Općine Vojnić: ("Glasnik Karlovačke županije" br. 14/05, 18. 04. 2005)
Odluka Općinskog poglavarstva Vojnića o stavljanju Prostornog plana uređenja Općine Vojnić na javnu raspravu: ("Karlovački list", datum objave: 02. 12. 2003)	Javni uvid održan: od 12. 12. 2003. do 12. 01. 2004. / Javna rasprava (datum objave): 22. 12. 2003.
Pečat tijela odgovornog za provođenje javne rasprave:	Odgovorna osoba za provođenje javne rasprave: Branko Eremić

Suglasnosti na plan:
Ured državne uprave u Karlovačkoj županiji, Služba za prostorno uređenje, zaštitu okoliša, graditeljstvo i imovinsko-pravne odnose, Odsjek za prostorno uređenje, graditeljstvo i zaštitu okoliša, na temelju članka 94. stavka 2. Zakona o prostornom uređenju (NN 30/94, 68/98, 61/100 i 32/02), klasa: 350-02/04-02/07, ur broj: 2133-04-02/2-05-03, datum: 11. 03. 2005.
na temelju mišljenja Zavoda za prostorno uređenje Karlovačke županije (klasa: 350-01/04-01/09, ur broj: 2133/1-06/1-04-01, datum: 20. 09. 2004)
Ministarstvo poljoprivrede i šumarstva prema čl. 17 Zakona o poljoprivrednom zemljištu (NN 66/01 i 87/02), klasa: 350-02/04-01/78, ur broj: 525-09/M V B/04-04, datum: 18. 03. 2005.
Ministarstvo kulture, Uprava za zaštitu kulturne baštine, Konzervatorski odjel u Karlovcu, prema članku 56. Zakona o zaštiti i očuvanju kulturnih dobara (NN 69/99), klasa: 612-08/04-01/282, ur broj: 532-10-6/1DT-04-02, datum: 01. 09. 2004.

Pravna osoba koja je izradila Plan: "Studio Urbana" d.o.o, Zagreb, Livadićeva 27	
Pečat pravne osobe koja je izradila Plan:	Odgovorna osoba: Ivica Plavec, d.i.a.
Koordinatori Plana: za Općinu Vojnić: Branko Eremić; za "Studio Urbana": Ivica Plavec, d.i.a.	Stručni tim u izradi Plana: Ivica Plavec, d.i.a., Renata Capponi, d.i.a., Vladimir Kasun, d.i.a., Vanja Bišćanić, d.i.a., prof. Andrea Gardašanić, d.i.arheol.
Pečat Općinskog vijeća Vojnić:	Predsjednik Općinskog vijeća Vojnić: Nikola Pavić
Istovjetnost ovog Prostornog plana s izvornikom ovjerava:	Pečat nadležnog tijela:
Broj elaborata: TD 03/03 Radni nalog: 03/03	Godina izrade plana: 2005.