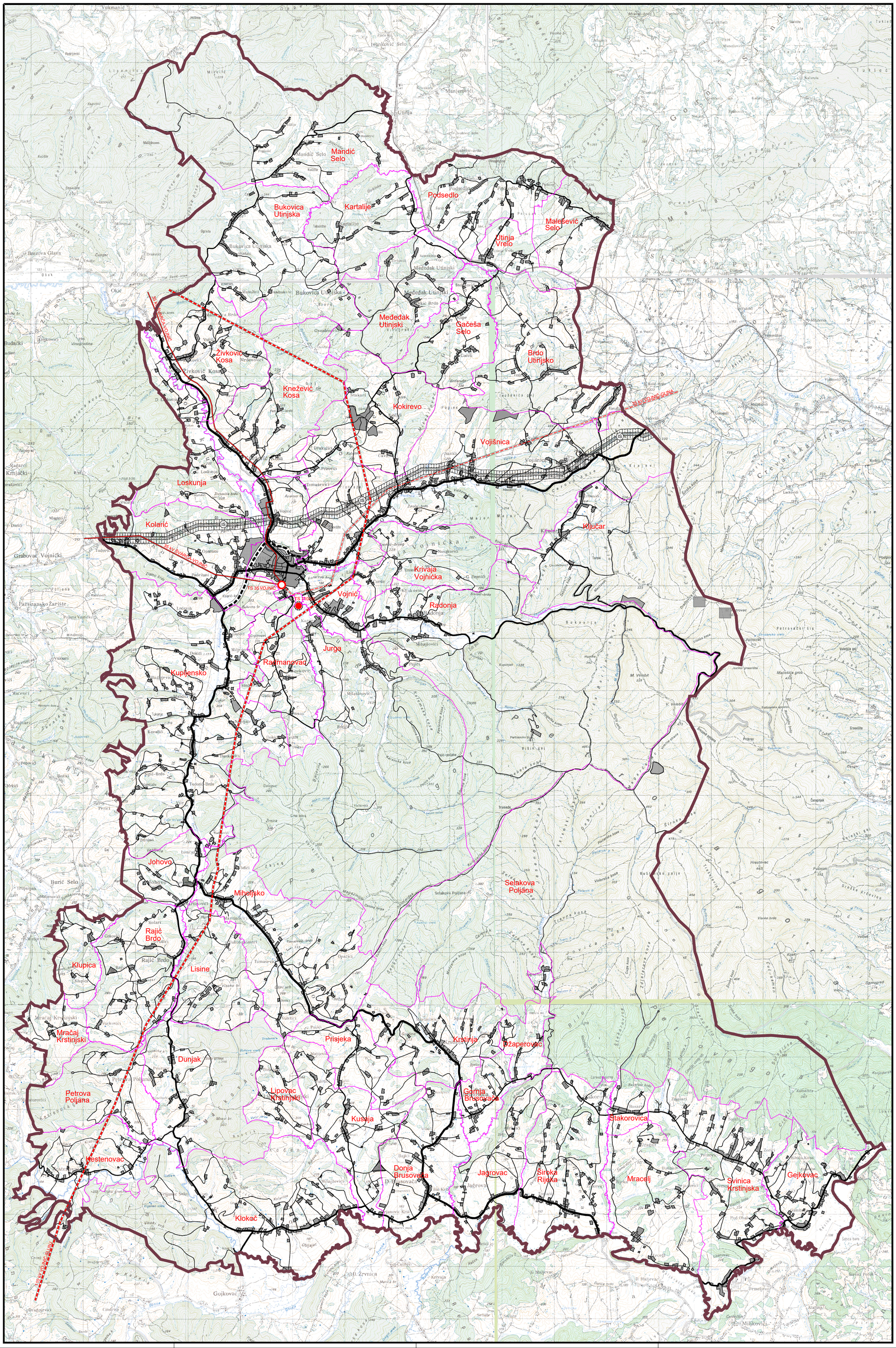

PROSTORNI PLAN UREĐENJA
OPĆINE VOJNIĆ

INFRASTRUKTURNI SUSTAVI I MREŽE
ENERGETSKI SUSTAV
ELEKTROENERGETIKA

GRANICE
TERITORIJALNE I STATISTIČKE GRANICE

GRANICA OPĆINE

GRANICA NASELJA

PROSTORI/ POVRŠINE ZA RAZVOJ I UREĐENJE
RAZVOJ I UREĐENJE PROSTORA/ POVRŠINA UNUTAR I IZVAN NASELJA

IZGRAĐENI/ NEIZGRAĐENI DIO GRAĐEVINSKOG PODRUČJA UNUTAR/ IZVAN NASELJA

RAZVOJ I UREĐENJE POVRŠINA IZVAN NASELJA

TRASA NAFTOVODA "JANAF"

INFRASTRUKTURNI SUSTAVI I MREŽE
ENERGETSKI SUSTAV
ELEKTROENERGETIKA
TRANSFORMATORSKA I RASKLOPNA POSTROJENJA

TS 35 kV

TS 110/35 kV

ELEKTROPRIJENOSNI UREĐAJI

DALEKOVOD 110 kV

DALEKOVOD 35 kV

1 ha 500m 1 km 2 km S M 1:25 000

karta 2.4.

KARLOVAČKA ŽUPANIJA
O P Ć I N A V O J N I Ć

Naziv prostornog plana: PROSTORNI PLAN UREĐENJA OPĆINE VOJNIĆ

Naziv kartografskog prikaza: INFRASTRUKTURNI SUSTAVI I MREŽE ENERGETSKI SUSTAV	Broj kartografskog prikaza: 2.4.	Mjerilo kartografskog prikaza: 1:25 000
Program mjera za unapređenje stanja u prostoru Općine Vojnić: ("Glasnik Karlovačke županije" br. 25/98)	Odluka Općinskog vijeća Vojnića o donošenju Prostornog plana uređenja Općine Vojnić: ("Glasnik Karlovačke županije" br. 14/05, 18. 04. 2005)	
Odluka Općinskog poglavarstva Vojnića o stavljanju Prostornog plana uređenja Općine Vojnić na javnu raspravu: ("Karlovački list", datum objave: 02. 12. 2003)	Javni uvid održan: od 12. 12. 2003. do 12. 01. 2004.	Javna rasprava (datum objave): 22. 12. 2003.
Pečat tijela odgovornog za provođenje javne rasprave:	Odgovorna osoba za provođenje javne rasprave: Branko Eremić	

Suglasnosti na plan:
Ured državne uprave u Karlovačkoj županiji, Služba za prostorno uređenje, zaštitu okoliša, graditeljstvo i imovinsko pravne odnose, Odsjek za prostorno uređenje, graditeljstvo i zaštitu okoliša Karlovačke Županije prema čl. 28 i 29 Zakona o prostornom uređenju (NN 30/94, 68/98, 61/100 i 32/02), klasa: 350-02/04-02/07, ur broj: 2133-04-022-05-03, datum: 11. 03. 2005.
na temelju mišljenja Zavoda za prostorno uređenje Karlovačke županije (klasa: 350-01/04-01/09, ur broj: 2133/1-06/1-04-01, datum: 20. 09. 2004)
Ministarstvo poljoprivrede i šumarstva prema čl. 17 Zakona o poljoprivrednom zemljištu (NN 66/01 i 87/02), klasa: 350-02/04-01/78, ur broj: 525-06/AIV B/04-04, datum: 18. 03. 2005.
Ministarstvo kulture, Uprava za zaštitu kulturne baštine, Konzervatorski odjel u Karlovcu, prema Izvodu br. 56, Zakona o zaštiti i očuvanju kulturnih dobara (NN 69/99), klasa: 612-08/04-01/282, ur broj: 532-10-9/TDT-04-02, datum: 01. 09. 2004.

Pravna osoba koja je izradila Plan: "Studio Urbana" d.o.o. Zagreb, Livadićeva 27		
Pečat pravne osobe koja je izradila Plan:	Odgovorna osoba: Ivica Plavec, d.i.a.	
Koordinatori Plana: za Općinu Vojnić: Branko Eremić; za "Studio Urbana": Ivica Plavec, d.i.a.	Stručni tim u izradi Plana: Ivica Plavec, d.i.a., Vladimir Kasun, d.i.a., Renata Capponi, d.i.a., Vanja Biščanić, d.i.a., prof. Andrea Gardašanić, d.i.arheol.	
Pečat Općinskog vijeća Vojnić:	Predsjednik Općinskog vijeća Vojnić: Nikola Pavić	
Istovjetnost ovog Prostornog plana s izvornikom ovjerava:	Pečat nadležnog tijela:	
Broj elaborata: TD 03/03 Radni nalog: 03/03	Godina izrade plana: 2005.	