PROSTORNI PLAN UREĐENJA
OPĆINE VOJNIĆ

INFRASTRUKTURNI SUSTAVI I MREŽE
VODNOGOSPODARSKI SUSTAV

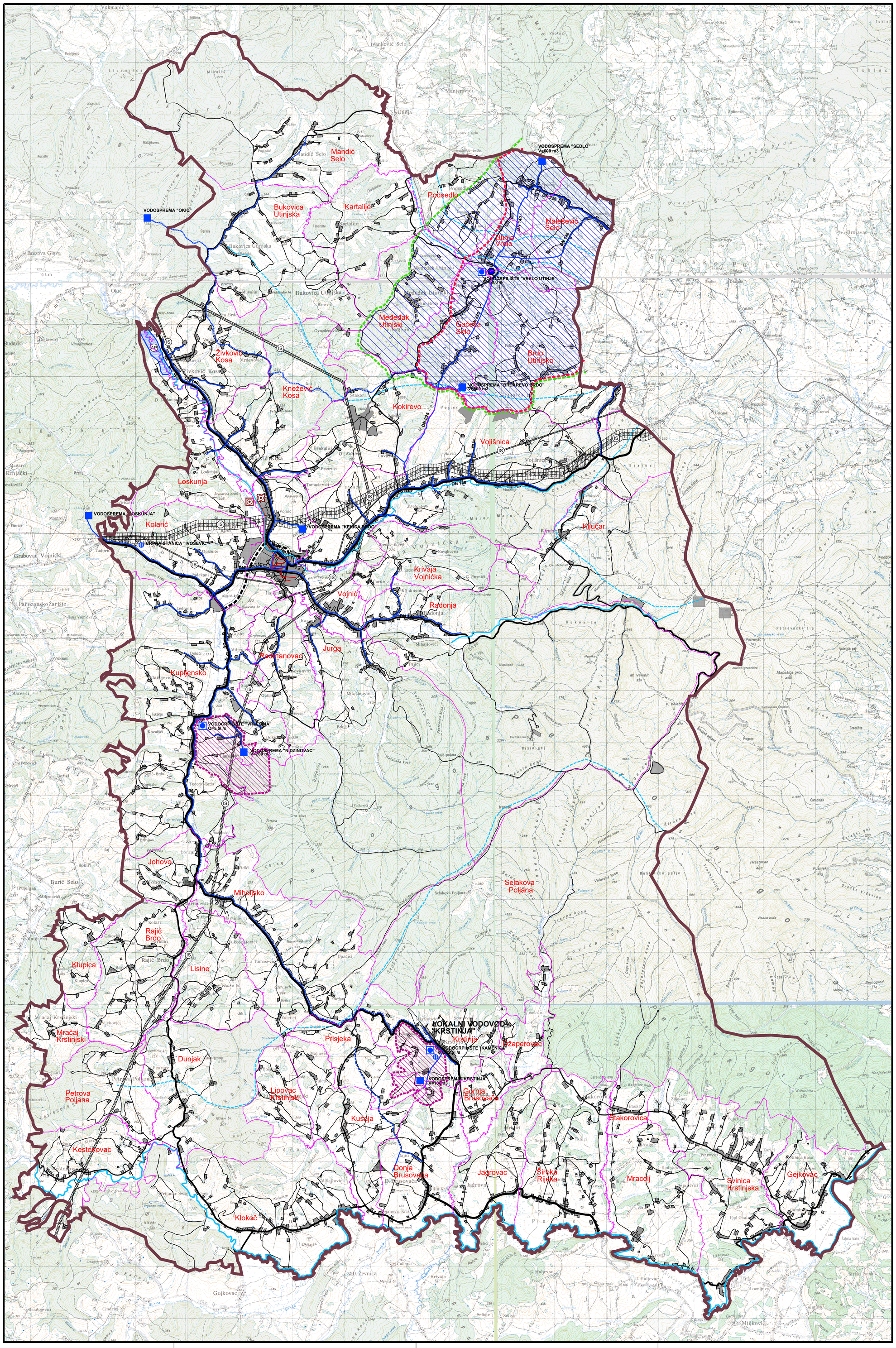

GRANICE
TERITORIJALNE I STATISTIČKE GRANICE

GRANICA OPĆINE

GRANICA NASELJA

PROSTORI/ POVRŠINE ZA RAZVOJ I UREĐENJE

RAZVOJ I UREĐENJE PROSTORA/ POVRŠINA UNUTAR I IZVAN NASELJA

IZGRAĐENI/ NEIZGRAĐENI DIO GRAĐEVINSKOG PODRUČJA UNUTAR/ IZVAN NASELJA

RAZVOJ I UREĐENJE POVRŠINA IZVAN NASELJA

(IS) POVRŠINE INFRASTRUKTURNIH SUSTAVA

INFRASTRUKTURNI SUSTAVI I MREŽE
VODNOGOSPODARSKI SUSTAV

KORIŠTENJE VODA
VODOOPSKRBA

OSTALI VODOOPSKRBNI CJEVOVODI
OSTALI VODOOPSKRBNI CJEVOVODI PLANIRANI

VODOSPREMA

VODOCRPILIŠTE

CRPNA STANICA

ODVODNJA OTPADNIH VODA

OSTALI ODVODNI KANALI
OSTALI ODVODNI KANALI PLANIRANI

UREĐAJ ZA PROČIŠĆAVANJE OTPADNIH VODA

ALTERNATIVNI UREĐAJ ZA PROČIŠĆAVANJE OTPADNIH VODA

ISPUST OTPADNIH VODA

CRPNA STANICA

UREĐENJE VODOTOKA I VODA
REGULACIJSKI I ZAŠTITNI SUSTAV

(AP) AKUMULACIJA za obranu od poplava - AP

SLIVOVI VODENIH TOKOVA

UVJETI KORIŠTENJA I ZAŠTITE PROSTORA
UVJETI KORIŠTENJA
PODRUČJA POSEBNIH OGRANIČENJA U KORIŠTENJU
VODE I MORE

VODOZAŠTITNO PODRUČJE /I, II, III ZONA ZAŠTITE/
I, II, III ZONA SANITARNE ZAŠTITE

PROSTOR REZERVIRAN ZA ZONE SANITARNE ZAŠTITE VODE ZA PIĆE

1 ha 500m 1 km 2 km M 1:25 000 S

karta 2.5.

KARLOVAČKA ŽUPANIJA
OPĆINA VOJNIĆ

Naziv prostornog plana: PROSTORNI PLAN UREĐENJA OPĆINE VOJNIĆ

Naziv kartografskog prikaza: INFRASTRUKTURNI SUSTAVI I MREŽE VODNOGOSPODARSKI SUSTAV	Broj kartografskog prikaza: 2.5. / Mjerilo kartografskog prikaza: 1:25 000
Program mjera za unapređenje stanja u prostoru Općine Vojnić: ("Glasnik Karlovačke županije" br. 25/98)	Odluka Općinskog vijeća Vojnića o donošenju Prostornog plana uređenja Općine Vojnić: ("Glasnik Karlovačke županije" br. 14/05, 18. 04. 2005)
Odluka Općinskog poglavarstva Vojnića o stavljanju Prostornog plana uređenja Općine Vojnić na javnu raspravu: ("Karlovački list", datum objave: 02. 12. 2003)	Javni uvid održan: od 12. 12. 2003. do 12. 01. 2004. / Javna rasprava (datum objave): 22. 12. 2003.
Pečat tijela odgovornog za provođenje javne rasprave:	Odgovorna osoba za provođenje javne rasprave: Branko Eremić

Suglasnosti na plan:
Ured državne uprave u Karlovačkoj županiji, Služba za prostorno uređenje, zaštitu okoliša, graditeljstvo i imovinsko pravne odnose, Odsjek za prostorno uređenje, graditeljstvo i zaštitu okoliša Karlovačke županije prema čl. 94 i 99 Zakona o prostornom uređenju (NN 30/94, 68/98, 61/100 i 32/02), klasa: 350-02/04-02/07, ur broj: 2133-04-022-05-03, datum: 11. 03. 2005
na temelju mišljenja Zavoda za prostorno uređenje Karlovačke županije (klasa: 350-01/04-01/09, ur broj: 2133/1-06/1-04-01, datum: 20. 09. 2004)
Ministarstvo poljoprivrede i šumarstva prema čl. 17 Zakona o poljoprivrednom zemljištu (NN 66/01 i 87/02), klasa: 350-02/04-01/78, ur broj: 525-06/M.V.B/04-04, datum: 18. 03. 2005.
Ministarstvo kulture, Uprava za zaštitu kulturne baštine, Konzervatorski odjel u Karlovcu, prema članku 56. Zakona o zaštiti i očuvanju kulturnih dobara (NN 69/99), klasa: 612-08/04-01/282, ur broj: 532-10-6/1DT-04-02, datum: 01. 09. 2004.

Pravna osoba koja je izradila Plan: "Studio Urbana" d.o.o, Zagreb, Livadićeva 27	
Pečat pravne osobe koja je izradila Plan:	Odgovorna osoba: Ivica Plavec, d.i.a.
Koordinatori Plana: za Općinu Vojnić: Branko Eremić; za "Studio Urbana": Ivica Plavec, d.i.a.	Stručni tim u izradi Plana: Ivica Plavec, d.i.a.; Vladimir Kasun, d.i.a.; Renata Capponi, d.i.a.; Vanja Biščanić, d.i.a.; prof. Andrea Gardašanić, d.i.arheol.
Pečat Općinskog vijeća Vojnić:	Predsjednik Općinskog vijeća Vojnić: Nikola Pavić
Istovjetnost ovog Prostornog plana s izvornikom ovjerava:	Pečat nadležnog tijela:

Broj elaborata: TD 03/03 Radni nalog: 03/03 Godina izrade plana: 2005.