PROSTORNI PLAN UREĐENJA
OPĆINE VOJNIĆ

UVJETI KORIŠTENJA I ZAŠTITE PROSTORA

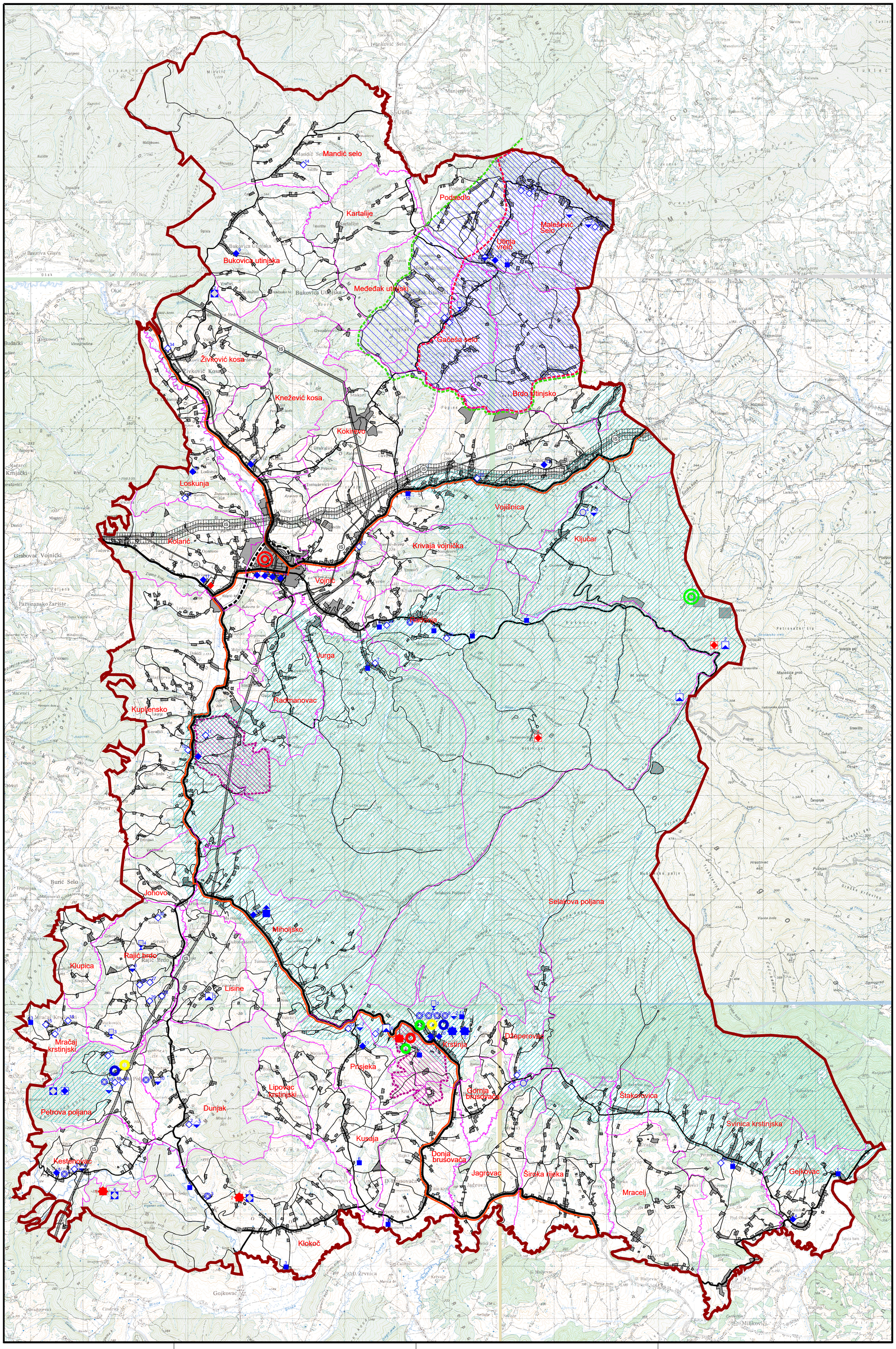

GRANICE
TERITORIJALNE I STATISTIČKE GRANICE

GRANICA OPĆINE

GRANICA NASELJA

PROSTORI/ POVRŠINE ZA RAZVOJ I UREĐENJE
RAZVOJ I UREĐENJE PROSTORA/ POVRŠINA UNUTAR I IZVAN NASELJA

IZGRAĐENI/ NEIZGRAĐENI DIO GRAĐEVINSKOG PODRUČJA UNUTAR/ IZVAN NASELJA

RAZVOJ I UREĐENJE POVRŠINA IZVAN NASELJA

POVRŠINE INFRASTRUKTURNIH SUSTAVA

UVJETI KORIŠTENJA I ZAŠTITE PROSTORA
UVJETI KORIŠTENJA
PODRUČJA POSEBNIH UVJETA KORIŠTENJA

ARHEOLOŠKA BAŠTINA

ARHEOLOŠKI POJEDINAČNI LOKALITET- KOPNENI

POVIJESNA GRADITELJSKA CJELINA

SEOSKO NASELJE

POVIJESNI SKLOP I GRAĐEVINA

PRIVREDNI I INDUSTRIJSKI OBJEKTI

CIVILNA GRAĐEVINA

VOJNA GRAĐEVINA

MEMORIJALNA BAŠTINA

MEMORIJALNO I POVIJESNO PODRUČJE

SPOMENIK(MEMORIJALNI) OBJEKT

GROBLJE

ETNOLOŠKA BAŠTINA
ETNOLOŠKE GRAĐEVINE

STAMBENI OBJEKT TRADICIJSKE ARHITEKTURE

GOSPODARSKI OBJEKT TRADICIJSKE ARHITEKTURE

TRADICIJSKI RURALNI SKLOP

NEMATERIJALNA BAŠTINA

POVIJESNI LOKALITET, TOPONIM

OSTALI POVIJESNI ELEMENTI

POVIJESNA FUNKCIJA NASELJA

SPOMEN PODRUČJE

VAŽNIJI POVIJESNI PUTOVI

POVIJESNI VODOTOCI (POTOCI I RIJEKE)

SMJERNICE ZA ZAŠTITU I UREĐENJE PROSTORA

ZONA B

ZONA E

ZONA A

ZONA K

PODRUČJA POSEBNIH OGRANIČENJA U KORIŠTENJU

VODE

VODOZAŠTITNO PODRUČJE /I, II, III ZONA ZAŠTITE/
I, II, III ZONA SANITARNE ZAŠTITE

PROSTOR REZERVIRAN ZA ZONE SANITARNE ZAŠTITE VODE ZA PIĆE

VODOTOK

1 ha

500m 1 km 2 km M 1:25 000

karta 3.1.

KARLOVAČKA ŽUPANIJA
OPĆINA VOJNIĆ

Naziv prostornog plana:
PROSTORNI PLAN UREĐENJA OPĆINE VOJNIĆ

Naziv kartografskog prikaza: UVJETI KORIŠTENJA I ZAŠTITE PROSTORA	Broj kartografskog prikaza: 3.1. / Mjerilo kartografskog prikaza: 1:25 000
Program mjera za unapređenje stanja u prostoru Općine Vojnić: ("Glasnik Karlovačke županije" br. 25/98)	Odluka Općinskog vijeća Vojnića o donošenju Prostornog plana uređenja Općine Vojnić: ("Glasnik Karlovačke županije" br. 14/05, 18. 04. 2005)
Odluka Općinskog poglavarstva Vojnića o stavljanju Prostornog plana uređenja Općine Vojnić na javnu raspravu: ("Karlovački list", datum objave: 02. 12. 2003)	Javni uvid građan: od 12. 12. 2003. do 12. 01. 2004. / Javna rasprava (datum objave): 22. 12. 2003.
Pečat tijela odgovornog za provođenje javne rasprave:	Odgovorna osoba za provođenje javne rasprave: Branko Eremić

Suglasnosti na plan:
Ured državne uprave u Karlovačkoj županiji, Služba za prostorno uređenje, zaštitu okoliša, graditeljstvo i imovinsko pravne odnose, Odsjek za prostorno uređenje, graditeljstvo i zaštitu okoliša Karlovačke županije prema čl. 24 i 26 Zakona o prostornom uređenju (NN 30/94, 68/98, 61/100 i 32/02), klasa: 350-02/04-02/07, ur broj: 2133-04-02/2-05-03, datum: 11. 03. 2005.
na temelju mišljenja Zavoda za prostorno uređenje Karlovačke županije (klasa: 350/01/04-01/09, ur broj: 2133/1-06/1-04-01, datum: 20. 09. 2004)
Ministarstvo poljoprivrede i šumarstva prema čl. 17 Zakona o poljoprivrednom zemljištu (NN 66/01 i 87/02), klasa: 350-02/04-01/78, ur broj: 525-09/M.V.B/04-04, datum: 18. 03. 2005.
Ministarstvo kulture, Uprava za zaštitu kulturne baštine, Konzervatorski odjel u Karlovcu, prema članku 56. Zakona o zaštiti i očuvanju kulturnih dobara (NN 69/99), klasa: 612-08/04-01/282, ur broj: 532-10-6/1DT-04-02, datum: 01. 09. 2004.

Pravna osoba koja je izradila Plan:
"Studio Urbana" d.o.o, Zagreb, Livadićeva 27

Pečat pravne osobe koja je izradila Plan:	Odgovorna osoba: Ivica Plavec, d.i.a.
Koordinatori Plana: za Općinu Vojnić: Branko Eremić; za "Studio Urbana": Ivica Plavec, d.i.a.	Stručni tim u izradi Plana: Ivica Plavec, d.i.a.; Vladimir Kasun, d.i.a.; Renata Capponi, d.i.a.; Vanja Bilčanić, d.i.a.; prof. Andrea Gardašanić, d.i.arheol. Zaštita i korištenje prostora: Nada Jačmenica-Zubić, d.i.a.; Zdenko Dubovečak, aps. arh.; Anuška Deranja-Crnkolić, d.pov.umj.; Mirela Jagušić, aps. etn.; Marina Juranović-Tonejc, d.pov.umj. Koordinacija, metodologija i stručna redaktura: Zofija Mavar, d.i.a.
Pečat Općinskog vijeća Vojnić:	Predsjednik Općinskog vijeća Vojnić: Nikola Pavić
Istovjetnost ovog Prostornog plana s izvornikom ovjerava:	Pečat nadležnog tijela:

Broj elaborata: TD 03/03 Radni nalog: 03/03 Godina izrade plana: 2005.