PROSTORNI PLAN UREĐENJA
OPĆINE VOJNIĆ

PODRUČJA PRIMJENE POSEBNIH MJERA UREĐENJA I ZAŠTITE

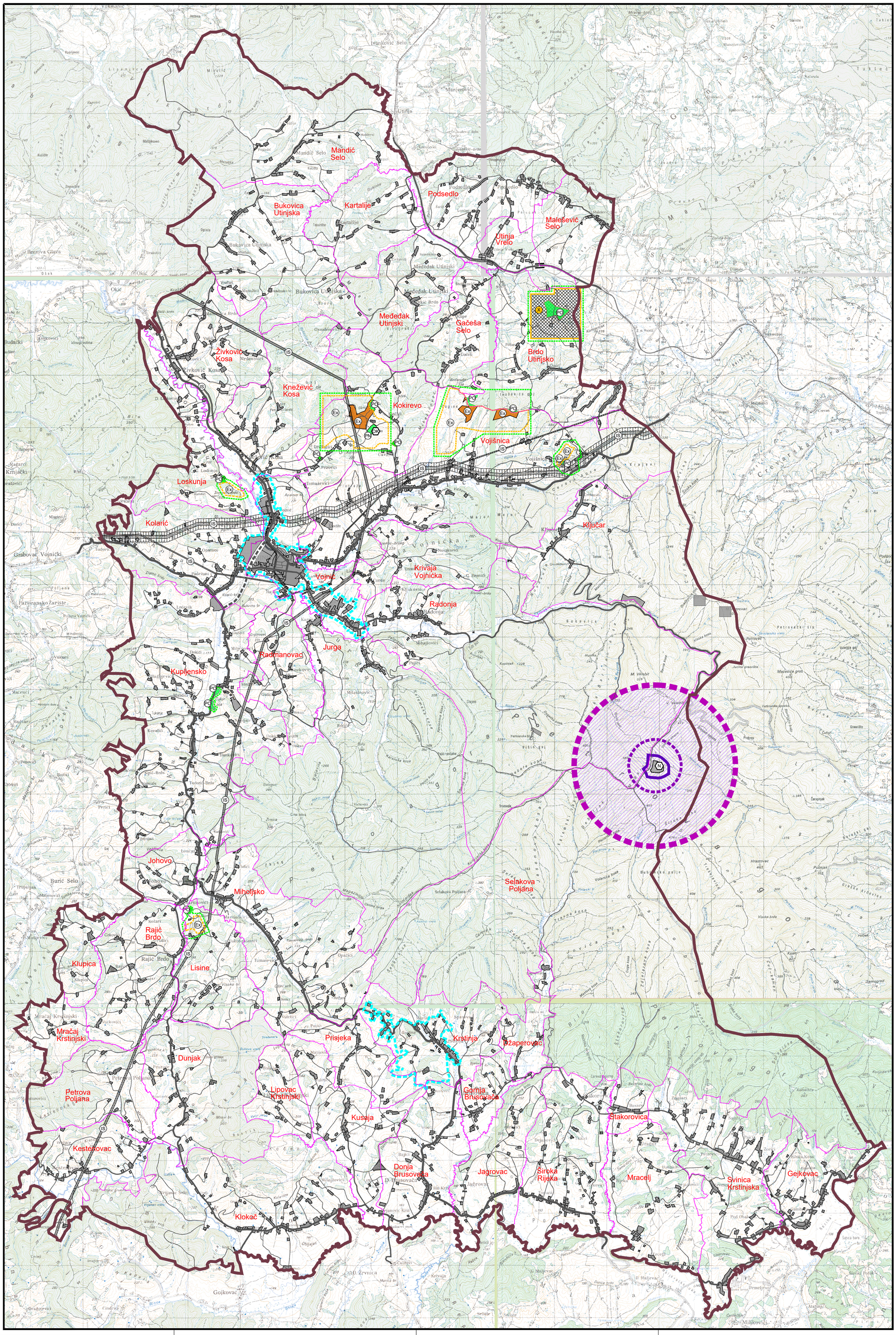

TERITORIJALNE I STATISTIČKE GRANICE

GRANICE

- GRANICA OPĆINE
- GRANICA NASELJA

RAZVOJ I UREĐENJE PROSTORA/ POVRŠINA UNUTAR I IZVAN NASELJA

- IZGRAĐENI/ NEIZGRAĐENI DIO GRAĐEVINSKOG PODRUČJA UNUTAR/ IZVAN NASELJA

RAZVOJ I UREĐENJE POVRŠINA IZVAN NASELJA

- (IS) POVRŠINE INFRASTRUKTURNIH SUSTAVA
- (Ex) POVRŠINE ZA ISKORIŠTAVANJE MINERALNIH SIROVINA rudno tijelo
- POVRŠINE ZA ISKORIŠTAVANJE MINERALNIH SIROVINA granica eksploatacijskog polja
- (N) POSEBNA NAMJENA vojna lokacija OUP "Magarčevac"

UVJETI KORIŠTENJA

PODRUČJA PRIMJENE POSEBNIH MJERA UREĐENJA I ZAŠTITE

UREĐENJE ZEMLJIŠTA

- ZAŠTITA PODRUČJA POSEBNE NAMJENE I, II, III zona zaštite

ZAŠTITA POSEBNIH VRIJEDNOSTI I OBILJEŽJA

- (PO) OŠTEĆENI PRIRODNI ILI KULTIVIRANI KRAJOBRAZ preoblikovanje - PO
- (PN) OŠTEĆENI PRIRODNI ILI KULTIVIRANI KRAJOBRAZ prenamjena - PN
- (X) NAPUŠTENO EKSPLOATACIJSKO POLJE

PODRUČJA PRIMJENE PLANSKIH MJERA ZAŠTITE

- OBUHVAT OBAVEZNE IZRADE UPU - a
- ZAHVAT POTREBNE PROVEDBE PROCJENE UTJECAJA NA OKOLIŠ

OBRADA, SKLADIŠTENJE I ODLAGANJE OTPADA

- (OK) ALTERNATIVNO ODLAGALIŠTE OTPADA komunalni otpad - OK

1 ha 500m 1 km 2 km M 1:25 000 S

karta 3.2.

KARLOVAČKA ŽUPANIJA
O P Ć I N A V O J N I Ć

Naziv prostornog plana: PROSTORNI PLAN UREĐENJA OPĆINE VOJNIĆ

Naziv kartografskog prikaza: PODRUČJA PRIMJENE POSEBNIH MJERA UREĐENJA I ZAŠTITE	Broj kartografskog prikaza: 3.2. / Mjerilo kartografskog prikaza: 1:25 000
Program mjera za unapređenje stanja u prostoru Općine Vojnić: ("Glasnik Karlovačke županije" br. 25/98)	Odluka Općinskog vijeća Vojnića o donošenju Prostornog plana uređenja Općine Vojnić: ("Glasnik Karlovačke županije" br. 14/05, 18. 04. 2005)
Odluka Općinskog poglavarstva Vojnića o stavljanju Prostornog plana uređenja Općine Vojnić na javnu raspravu: ("Karlovački list", datum objave: 02. 12. 2003)	Javni uvid održan: od 12. 12. 2003. do 12. 01. 2004. / Javna rasprava (datum objave): 22. 12. 2003.
Pečat tijela odgovornog za provođenje javne rasprave:	Odgovorna osoba za provođenje javne rasprave: Branko Eremić

Suglasnosti na plan:
Ured državne uprave u Karlovačkoj Županiji, Služba za prostorno uređenje, zaštitu okoliša, graditeljstvo i imovinsko pravne odnose, Odsjek za prostorno uređenje, graditeljstvo i zaštitu okoliša Karlovačke Županije prema čl. 24 i 26 Zakona o prostornom uređenju (NN 30/94, 68/98, 61/100 i 32/02), klasa: 350-02/04-02/07, ur broj: 2133-04-02/3-05-03, datum: 11. 03. 2005, na temelju mišljenja Zavoda za prostorno uređenje Karlovačke Županije (klasa: 350-01/04-01/09, ur broj: 2133/1-06/1-04-01, datum: 20. 09. 2004)
Ministarstvo poljoprivrede i šumarstva prema čl. 17 Zakona o poljoprivrednom zemljištu (NN 66/01 i 87/02), klasa: 350-02/04-01/78, ur broj: 525-08/84-V.B/04-04, datum: 16. 03. 2005.
Ministarstvo kulture, Uprava za zaštitu kulturne baštine, Konzervatorski odjel u Karlovcu, prema članku 56. Zakona o zaštiti i očuvanju kulturnih dobara (NN 69/99), klasa: 612-08/04-01/282, ur broj: 532-10-6/1DT-04-02, datum: 01. 09. 2004.

Pravna osoba koja je izradila Plan: "Studio Urbana" d.o.o, Zagreb, Livadićeva 27

Pečat pravne osobe koja je izradila Plan:	Odgovorna osoba: Ivica Plavec, d.i.a.
Koordinatori Plana: za Općinu Vojnić: Branko Eremić; za "Studio Urbana": Ivica Plavec, d.i.a.	Stručni tim u izradi Plana: Ivica Plavec, d.i.a.; Vladimir Kasun, d.i.a.; Renata Capponi, d.i.a.; Vanja Biščanić, d.i.a.; prof. Andrea Gardašanić, d.i.arheol. Zaštita i korištenje prostora: Nada Jačmenica-Zubić, d.i.a.; Zdenko Duboveček, aps. arh.; Anuška Deranja-Crnkotić, d.pov.umj.; Mirela Jagurić, aps. etn.; Marina Juranović-Tonejc, d.pov.umj. Koordinacija, metodologija i stručna redaktura: Zofija Mavar, d.i.a.
Pečat Općinskog vijeća Vojnić:	Predsjednik Općinskog vijeća Vojnić: Nikola Pavić
Istovjetnost ovog Prostornog plana s izvornikom ovjerava:	Pečat nadležnog tijela:

Broj elaborata: TD 03/03 Radni nalog: 03/03 Godina izrade plana: 2005.