IZMJENE I DOPUNE PROSTORNOG PLANA UREĐENJA OPĆINE VOJNIĆ

KORIŠTENJE I NAMJENA POVRŠINA

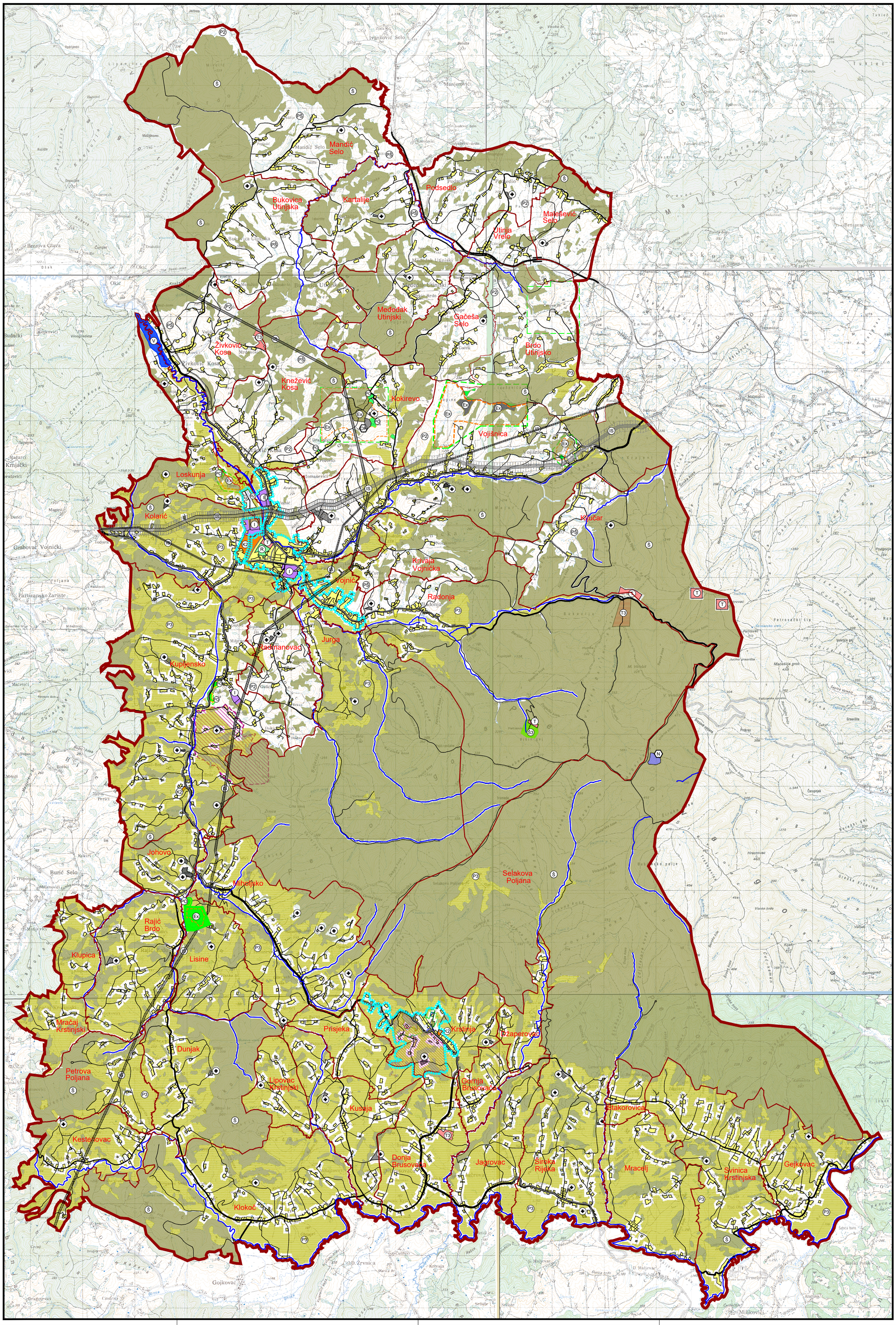

TERITORIJALNE I STATISTIČKE GRANICE
GRANICE

- GRANICA OPĆINE
- GRANICA NASELJA

KORIŠTENJE I NAMJENA PROSTORA/ POVRŠINA
PROSTORI/ POVRŠINE ZA RAZVOJ I UREĐENJE
RAZVOJ I UREĐENJE PROSTORA/ POVRŠINA NASELJA

- IZGRAĐENI DIO GRAĐEVINSKOG PODRUČJA NASELJA
- NEIZGRAĐENI DIO GRAĐEVINSKOG PODRUČJA NASELJA
- (I) (I) GOSPODARSKA NAMJENA PROIZVODNA
- (K2) (K2) GOPODARSKA NAMJENA - POSLOVNA pretežno trgovačka - K2
- (T) (T) TURIZAM
- (T3) (T3) TURIZAM - AUTOKAMP
- (R) (R) ŠPORTSKO-REKREACIJSKA NAMJENA

RAZVOJ I UREĐENJE POVRŠINA IZVAN NASELJA

- (V) (V) VODNE POVRŠINE
- (OK) POSEBNA NAMJENA (rezervno odlagalište otpada)
- (N) POSEBNA NAMJENA (vojna lokacija OUP "Magarčevac")
- (PŠ) OSTALO POLJOPRIVREDO I ŠUMSKO ZEMLJIŠTE
- (P3) POLJOPRIVREDNO TLO - OSTALA OBRADIVA TLA P3
- (P2) POLJOPRIVREDNO TLO - VRIJEDNO ORADIVO TLO P2
- (Š) ŠUMA OSNOVNE NAMJENE - GOSPODARSKA NAMJENA
- (Š3) ŠUMA POSEBNE NAMJENE - TURIZAM
- GROBLJE
- (IS) POVRŠINE INFRASTRUKTURNIH SUSTAVA
- POVRŠINE ZA ISKORIŠTAVANJE MINERALNIH SIROVINA granica explatacijskog polja
- (Ex) POVRŠINA ZA ISKORIŠTAVANJE MINERALNIH SIROVINA rudno tijelo
- (R2) PROSTOR REZERVIRAN ZA POSTPLANSKU IZGRADNJU
- (OK) ODLAGALIŠTE OTPADA komunalni otpad - OK, inertni otpad - OI
- (PO) OŠTEĆENI PRIRODNI ILI KULTIVIRANI KRAJOBRAZ preoblikovanje - PO

UVJETI KORIŠTENJA
PODRUČJA POSEBNIH OGRANIČENJA U KORIŠTENJU
PODRUČJA PRIMJENE PLANSKIH MJERA ZAŠTITE

- OBUHVAT OBAVEZNE IZRADE UPU - a

1 ha
500m 1 km 2 km M 1:25 000

karta 1.1.

KARLOVAČKA ŽUPANIJA	OPĆINA VOJNIĆ
Naziv prostornog plana: I. IZMJENE I DOPUNE PROSTORNOG PLANA UREDENJA OPĆINE VOJNIĆ	
Naziv kartografskog prikaza: KORIŠTENJE I NAMJENA POVRŠINA	
Broj kartografskog prikaza: 1.1.	Mjerilo kartografskog prikaza: 1 : 25 000
Program mjera za unapređenje stanja u prostoru: Glasnik KARLOVAČKE Županije 38/06	Odluka Općinskog vijeća o donošenju Izmjena i dopuna Prostornog plana uređenja općine: Glasnik kARLOVAČKE Županije 28/05
Javna rasprava objavljena: NOVI LIST od 10. 04. 2007.	Prethodna rasprava održana: 14. 03. 2007. Javni uvid održan: 13.-30. 04. 2007. Javna rasprava održana: 20. 04. 2007.
Pečat tijela odgovornog za provođenje javne rasprave: M.P.	Odgovorna osoba za provođenje javne rasprave: Nebojša Andrić
Suglasnosti na plan: Ured državne uprave u Karlovačkoj Županiji, Služba za prostorno uređenje, zaštitu okoliša, graditeljstvo i imovinsko pravne odnose, Odjeljk za prostorno uređenje, graditeljstvo i zaštitu okoliša Karlovačke Županije prema čl. 24 i 26 Zakona o prostornom uređenju na temelju mišljenja Zavoda za prostorno uređenje Karlovačke Županije. Ministarstvo poljoprivrede i šumarstva prema čl. 17 Zakona o poljoprivrednom zemljištu (NN 66/01 i 87/02), Ministarstvo kulture, Uprava za zaštitu kulturne baštine, Konzervatorski odjel u Karlovcu, prema članku 56. Zakona o zaštiti i očuvanju kulturnih dobara (NN 69/99)	
Pravna osoba koja je izradila plan: Arhitektonski Atelier Deset d.o.o. za arhitekturu i urbanizam Hebrangova 18 Zagreb	
Pečat pravne osobe koja je izradila plan: M.P.	Odgovorna osoba: Ivan Mucko ovlašteni arhitekt
Stručni tim u izradi plana: Ivan Mucko ovlašteni arhitekt, Ivica Plavec ovlašteni arhitekt, Ines Crnjaković ovlašteni arhitekt, David Cvetko dipl.ing.agr., Tomislav Mijić dipl.ing.el.	Ana Kovač dipl.ing.arh., Anamarija Tomašegović dipl.ing.arh., Jasna Berger dipl.ing.građ.
Pečat Općinskog vijeća: M.P.	Predsjednik Općinskog vijeća: Božidara Turnšek
Istovjetnost prostornog plana s izvornikom ovjerava:	Pečat nadležnog tijela: M.P.