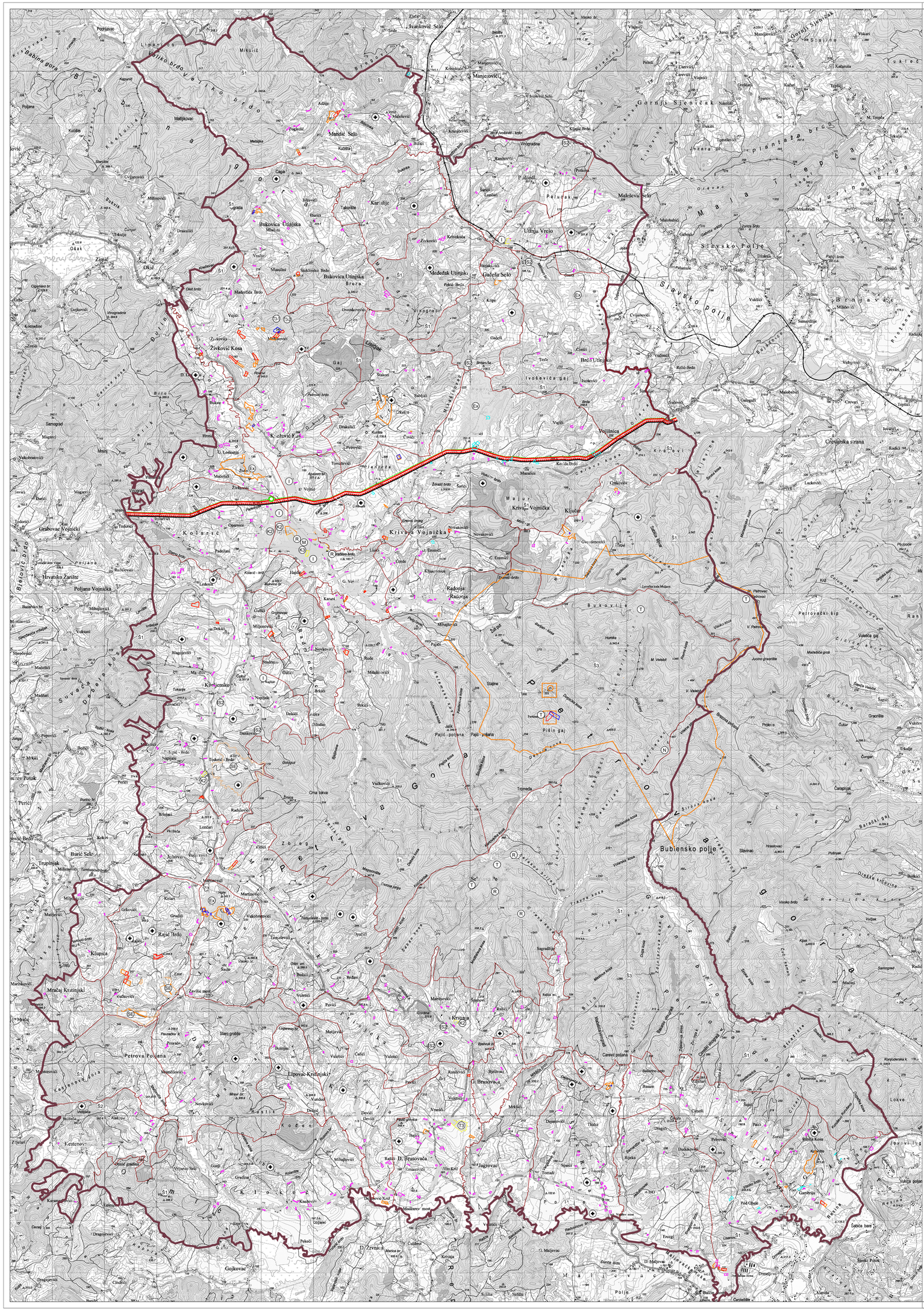

TUMAČ PLANSKOG ZNAKOVLJA

GRANICE

TERITORIJALNE I STATISTIČKE GRANICE

- GRANICA OPĆINE
- GRANICA NASELJA

PROSTORI / POVRŠINE ZA RAZVOJ I UREĐENJE

GRAĐEVINSKO PODRUČJE NASELJA

- GRAĐEVINSKO PODRUČJE NASELJA
- M — MJEŠOVITA NAMJENA
- I — GOSPODARSKA NAMJENA - PROIZVODNA
- K2 — GOSPODARSKA NAMJENA - POSLOVNA; K2 - pretežno trgovačka, K3 - komunalno - servisna
- T3 — GOSPODARSKA NAMJENA - UGOSTITELJSKO-TURISTIČKA; T3 - kamp
- R — ŠPORTSKO-REKREACIJSKA NAMJENA

IZDVOJENA GRAĐEVINSKA PODRUČJA IZVAN NASELJA

- I — GOSPODARSKA NAMJENA - PROIZVODNA
- K2 — GOSPODARSKA NAMJENA - POSLOVNA; K2 - pretežno trgovačka
- T — GOSPODARSKA NAMJENA - UGOSTITELJSKO-TURISTIČKA; T3 - kamp
- R — ŠPORTSKO-REKREACIJSKA NAMJENA

RAZVOJ I UREĐENJE POVRŠINA IZVAN NASELJA

- N — POSEBNA NAMJENA (vojna lokacija OUP "Magarčevac")
- GROBLJE
- IS, SE — POVRŠINE INFRASTRUKTURNIH SUSTAVA; IS2 - vodoopskrbni objekti, SE - solarne elektrane
- Ex — POVRŠINE ZA ISKORIŠTAVANJE MINERALNIH SIROVINA; granica eksploatacijskog polja

INFRASTRUKTURNI SUSTAVI I MREŽE

ENERGETSKI SUSTAV

PROIZVODNJA I CJEVNI TRANSPORT NAFTE I PLINA

- MAGISTRALNI NAFTOVOD ZA MEĐUNARODNI TRANSPORT
- VIŠENAMJENSKI MEĐUNARODNI PRODUKTOVOD ZA NAFTNE DERIVATE
- MAGISTRALNI PLINOVOD
- BLOKADNA STANICA

- ZAHTJEVI
- PROŠIRENJE PREMA ZAHTJEVIMA
- PROŠIRENJE PREMA DOF
- SMANJENJE PREMA ZAHTJEVIMA
- SMANJENJE PREMA DOF

1ha

0 500m 1km 2km

Županija: KARLOVAČKA Općina: VOJNIĆ	
Naziv prostornog plana: III. IZMJENE I DOPUNE PROSTORNOG PLANA UREĐENJA OPĆINE VOJNIĆ	
INFRASTRUKTURNI SUSTAVI I MREŽE ENERGETSKI SUSTAV - PROIZVODNJA I CJEVNI TRANSPORT NAFTE I PLINA	
Broj kartografskog prikaza: 2.3.	Mjerilo kartografskog prikaza: 1:25000
Odluka o izradi: Službeni glasnik Općine Vojnić, br. 2/21, 5/22	Odluka o donošenju: Službeni glasnik Općine Vojnić, br. 2/23
Javna rasprava objavljena: Večernji list, 30.12.2022.	Javni uvid održan: 02.01.2023. - 09.01.2023.
Pečat tijela odgovornog za provođenje javne rasprave:	Odgovorna osoba za provođenje javne rasprave: Joško Bule, mag.iur.
Pravna osoba koja je izradila plan: Zavod za prostorno uređenje Karlovačke županije, Haulikova 1, Karlovac	
Pečat pravne osobe koja je izradila plan:	Odgovorna osoba: Mario Kečkeš, dipl.ing.arh
Voditelj izrade plana: Vlatka Borota, dipl.ing.arh.	
Stručni tim u izradi plana: Mario Kečkeš, dipl.ing.arh Vlatka Borota, dipl.ing.arh. Marinko Maradin, dipl.ing.arh. Dušan Milković, stroj.tehn.	
Pečat predstavničkog tijela:	Predsjednik Općinskog vijeća: Azim Durmić
Istovjetnost ovog plana s izvornikom ovjerava:	Pečat nadležnog tijela: