TUMAČ ZNAKOVLJA

1. TERITORIJALNE I STATISTIČKE GRANICE

- GRANICA OBUHVATA PLANA
  GRANICA OBUHVATA IZMJENA I DOPUNA PLANA
- GRANICA OPĆINE

2. RAZVOJ I UREĐENJE NASELJA PROSTORNE CJELINE S OBZIROM NA NJIHOVU NAMJENU

- R1 — SPORTSKO-REKREACISKA NAMJENA
  R1.1 - dvorana, bazen i aquapark
  R1.2 - nogometno igralište
  R1.3 - adrenalinski sportovi
  R1.4 - sportski centar
- R3 — SPORTSKO-REKREACISKA NAMJENA - KUPALIŠTE
- T2 — UGOSTITELJSKO-TURISTIČKA NAMJENA - TURISTIČKO NASELJE
- T3 — UGOSTITELJSKO-TURISTIČKA NAMJENA - KAMP
- IS — POVRŠINE INFRASTRUKTURNIH SUSTAVA
  IS1 - trafostanica
  IS2 - uređaj za pročišćavanje
  IS3 - javno parkiralište
- V — VODNA POVRŠINA

11. DETALJNI UVJETI KORIŠTENJA I UREĐENJA PROSTORA TE GRAĐENJA GRAĐEVINA

UVJETI GRADNJE

- GRAĐEVINE SPORTSKO-REKREACIJSKIH DJELATNOSTI
- GRAĐEVINE UGOSTITELJSKO-TURISTIČKIH DJELATNOSTI
- GRADIVA POVRŠINA ZA GRADNJU ZGRADA
- 6 — NAJMANJA UDALJENOST OD REGULACIJSKE CRTE, GRANICE GRAĐEVNE ČESTICE ILI GRANICE PRIPADAJUĆE POVRŠINE
- POTPORNI ZID
- GRAĐEVNA ČESTICA POVRŠINE JAVNE NAMJENE - ZAŠTITNA ZELENA POVRŠINA

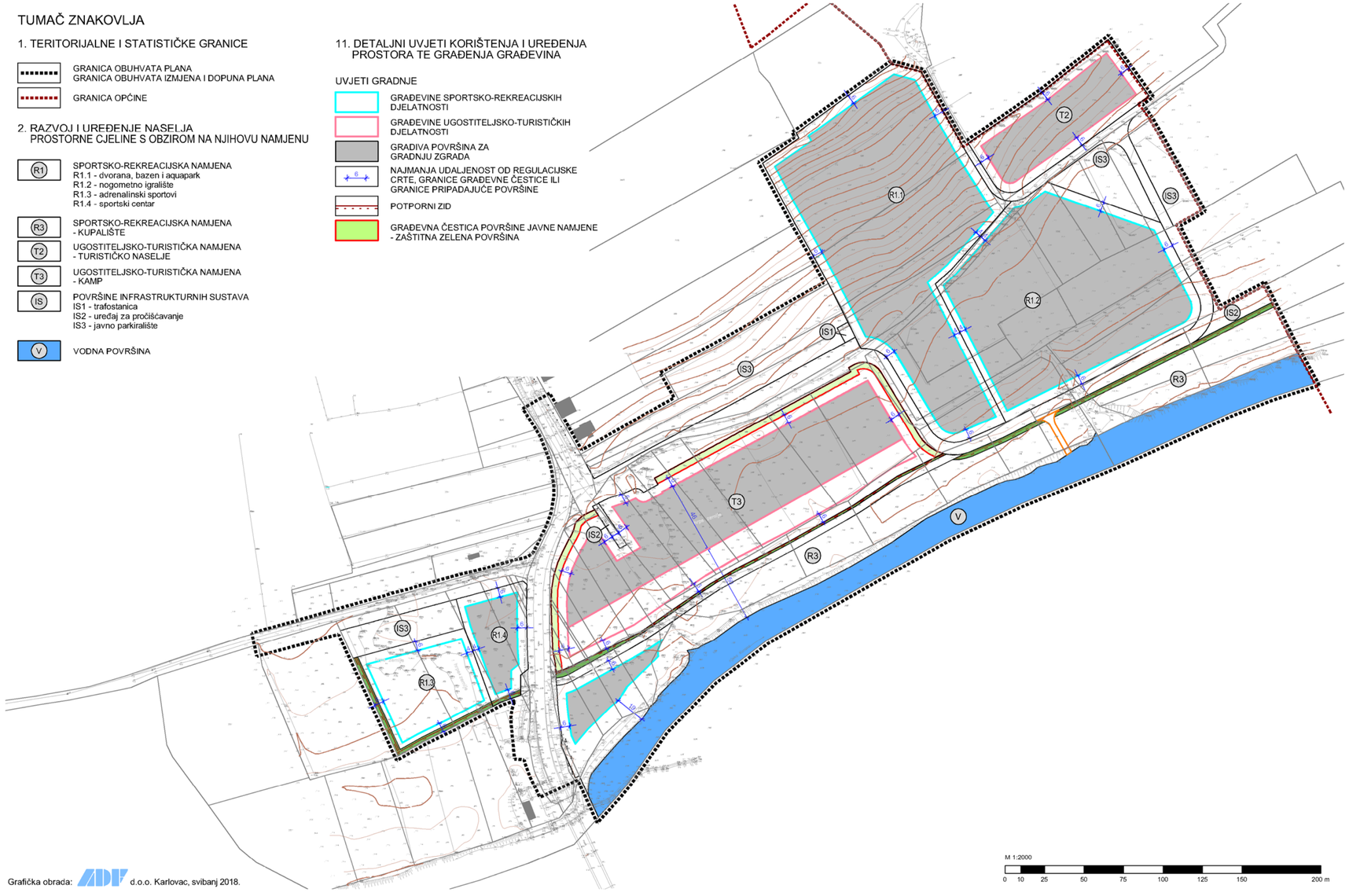

Grafička obrada: ADF d.o.o. Karlovac, svibanj 2018.

KARLOVAČKA ŽUPANIJA

OPĆINA BARILOVIĆ

IZMJENE I DOPUNE URBANISTIČKOG PLANA UREĐENJA

TURISTIČKO-SPORTSKOG CENTRA KORANA U NASELJU DONJI VELEMERIĆ (UPU4)

NAČIN I UVJETI GRADNJE

DETALJNI UVJETI KORIŠTENJA I UREĐENJA PROSTORA TE GRAĐENJA GRAĐEVINA

Nositelj izrade: Općina Barilović

Stručni izrađivač: ADF d.o.o. za arhitekturu, projektiranje, savjetovanje, urbanizam i prostorno uređenje, Karlovac

Županija/Grad Zagreb Općina/Grad	KARLOVAČKA ŽUPANIJA OPĆINA BARILOVIĆ
Naziv prostornog plana:	IZMJENE I DOPUNE URBANISTIČKOG PLANA UREĐENJA TURISTIČKO-SPORTSKOG CENTRA KORANA U NASELJU DONJI VELEMERIĆ (UPU4)
Naziv kartografskog prikaza:	NAČIN I UVJETI GRADNJE DETALJNI UVJETI KORIŠTENJA I UREĐENJA PROSTORA TE GRAĐENJA GRAĐEVINA
Broj kartografskog prikaza: 4.2.	Mjerilo kartografskog prikaza: 1:2000
Odluka o izradi prostornog plana (službeno glasilo): Službeni glasnik Općine Barilović 4/17	Odluka predstavničkog tijela o donošenju plana (službeno glasilo): Službeni glasnik Općine Barilović 2/18
Javna rasprava (datum objave): Večerni list, 9.4.2018. g.	Javni uvid održan: 17.4.2018. - 24.4.2018.
Pečat tijela odgovornog za provođenje javne rasprave:	Odgovorna osoba za provođenje javne rasprave: IRENA MARINKOVIĆ (ime, prezime i potpis)
Pravna osoba/tijelo koje je izradilo plan: ADF d.o.o., KARLOVAC, M. VRHOVCA 9	
Pečat pravne osobe/tijela koje je izradilo plan:	Odgovorna osoba: VLADIMIR PETROVIĆ, d.i.a. (ime, prezime i potpis)
Koordinator plana (Odgovorni voditelj izrade nacrta prijedloga plana):	BRANKICA PETROVIĆ, d.i.a.
Stručni tim u izradi plana: 1. Brankica Petrović, d.i.a. 2. Vladimir Petrović, d.i.a. 3. Anamarija Rodak, d.i.a. 4. Matea Somek, mag.ing.arh. i urb.	5. Jadranko Gojanović, d.i.g. 6. Mirjana Oredić, odvjetnik - magistar prava 7. Dušan Milković, stroj.teh. 8. Slobodan Mraković, d.i.g.	9. Branko Tumbas, ing.građ. 10. Nikola Mišljenović, dipl.ing.el. 11. Vedran Banaj, dipl.ing.građ. 12.
Pečat predstavničkog tijela:	Predsjednik Općinskog vijeća: JOSIP DOBRINIĆ (ime, prezime i potpis)
Istovjetnost ovog prostornog plana s izvornikom ovjerava: (ime, prezime i potpis)	Pečat nadležnog tijela: