

Nositelj izrade:
**REPUBLIKA HRVATSKA
KARLOVAČKA ŽUPANIJA
GRAD DUGA RESA**



Stručni izrađivač:
**JAVNA USTANOVA ZAVOD ZA PROSTORNO
UREĐENJE KARLOVAČKE ŽUPANIJE**

**URBANISTIČKI PLAN UREĐENJA
GRADA DUGE RESE**
ELABORAT PROČIŠĆENOG TEKSTA ODREDBI
ZA PROVEDBU I GRAFIČKOG DIJELA PLANA

**4. NAČIN I UVJETI GRADNJE
4.A. OBLICI KORIŠTENJA**

TUMAČ ZNAKOVA

- GRANICE**
- OBUHVAAT URBANISTIČKOG PLANA UREĐENJA**
- OBLICI KORIŠTENJA**
- ODRŽAVANJE, UKLANJANJE, REKONSTRUKCIJA,
NOVA GRADNJA /PRETEŽITO DOVRŠENI DIO NASELJA/**
- NOVA GRADNJA**

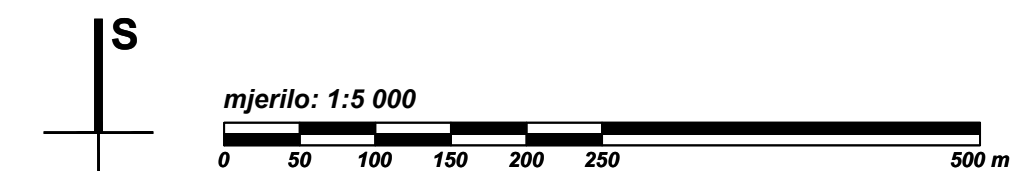
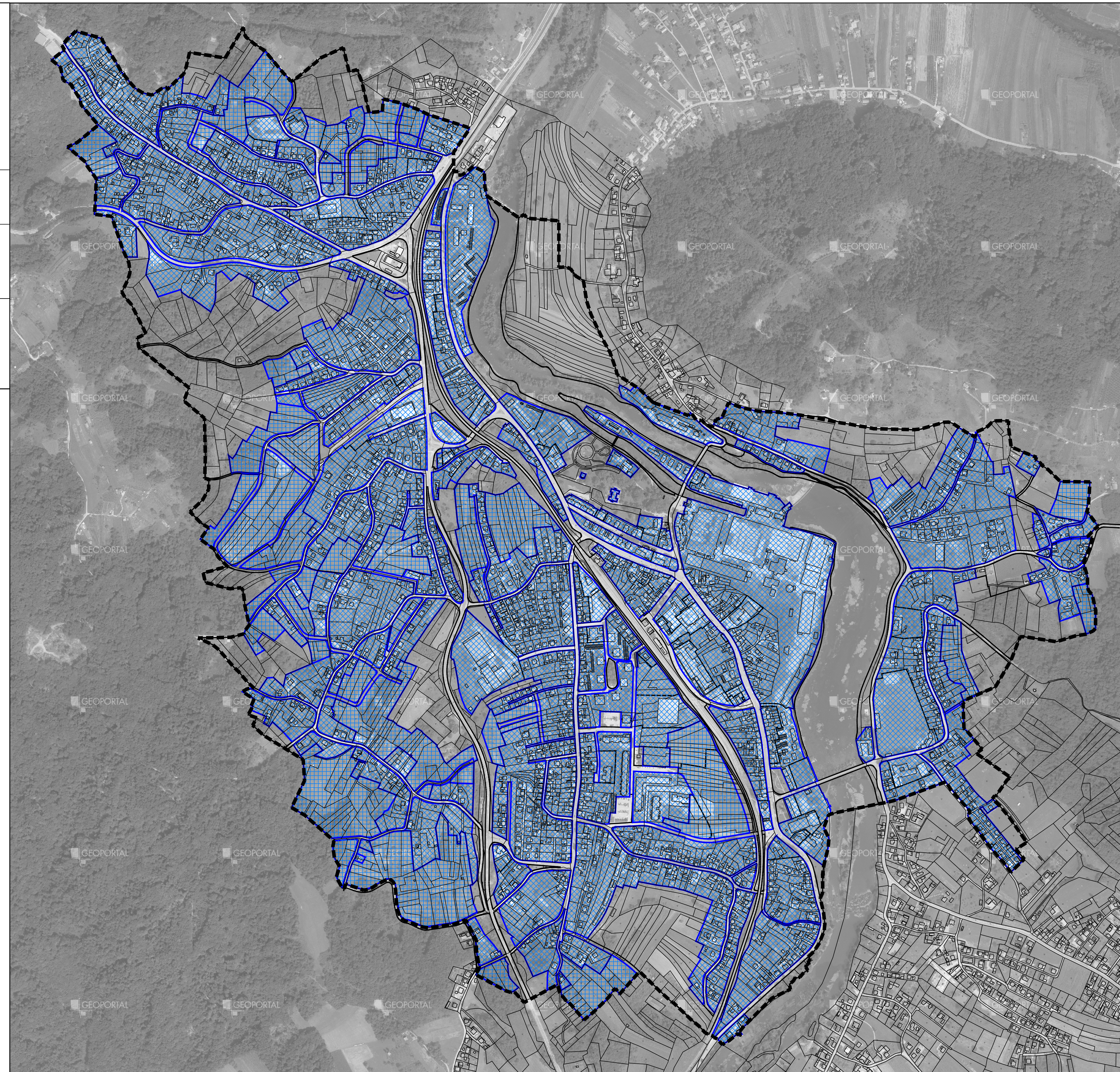

GRAD DUGA RESA

Naziv prostornog plana: **URBANISTIČKI PLAN UREĐENJA GRADA DUGE RESE**
ELABORAT PROČIŠĆENOG TEKSTA ODREDBI ZA PROVEDBU I GRAFIČKOG DIJELA PLANA
(Službeni glasnik Grada Duge Rese, 05/08, 09/12, 08/20, 01/21 - pročišćeni elaborat)

Naziv kartografskog prikaza: **OBLICI KORIŠTENJA**

Broj kartografskog prikaza: 4.A Mjerilo kartografskog prikaza: 1 : 5000

Nositelj izrade Elaborata:

GRAD DUGA RESA
Upravni odjel za prostorno planiranje, komunalno
gospodarstvo, zaštitu okoliša i imovinu
pročelnik: Mladen Rakočević, dipl. ing. arh.

Pravna osoba koja je izradila Elaborat:

**JAVNA USTANOVA
ZAVOD ZA PROSTORNO UREĐENJE
KARLOVAČKE ŽUPANIJE**

Pečat pravne osobe koja je izradila Elaborat:

M.P.

Odgovorna osoba:

Mario KEČKEŠ, dipl.ing.arh.
Odgovorni voditelj izrade Elaborata:

Pečat odgovornog voditelja izrade Elaborata:

M.P.

Vlatka BOROŠA, dipl.ing.arh.
ovlaštena arhitektica - urbanistica

Stručni tim u izradi Elaborata:
1. Mario KEČKEŠ, dipl.ing.arh.
2. Vlatka BOROŠA, dipl.ing.arh.
3. Marinko MARADIN, dipl.ing.arh.

Pečat predstavničkog tijela:

M.P.

Predsjednik Odbora za Statut i Poslovnik:

Branko PRIMUŽAK, dipl. oec.

Istovjetnost ovog Elaborata s izvornikom ovjerava:

.....
(ime, prezime, potpis)

Pečat nadležnog tijela:

M.P.