



KARLOVAČKA ŽUPANIJA
GRAD OGULIN
URBANISTIČKI PLAN UREĐENJA

NAČIN I UVJETE GRADNJE
 NAČIN GRADNJE

Mjerilo: 1:5000
 Datum: 01. listopada 2007. g.

TUMAČ ZNAKOVILJA

1. TERITORIJALNE I STATISTIČKE GRANICE

GRANICA OBUHVATA PLANA

10. OBlici KORIŠTENJA I NAČIN GRADNJE
 10.2. NAČIN GRADNJE

- JEDNOBITELJSKI samostojeće SS, dvojne D, u nizu N
- VIŠEBITELJSKI samostojeće SS, dvojne D, u nizu N
- MJEŠOVITA GRADNJA

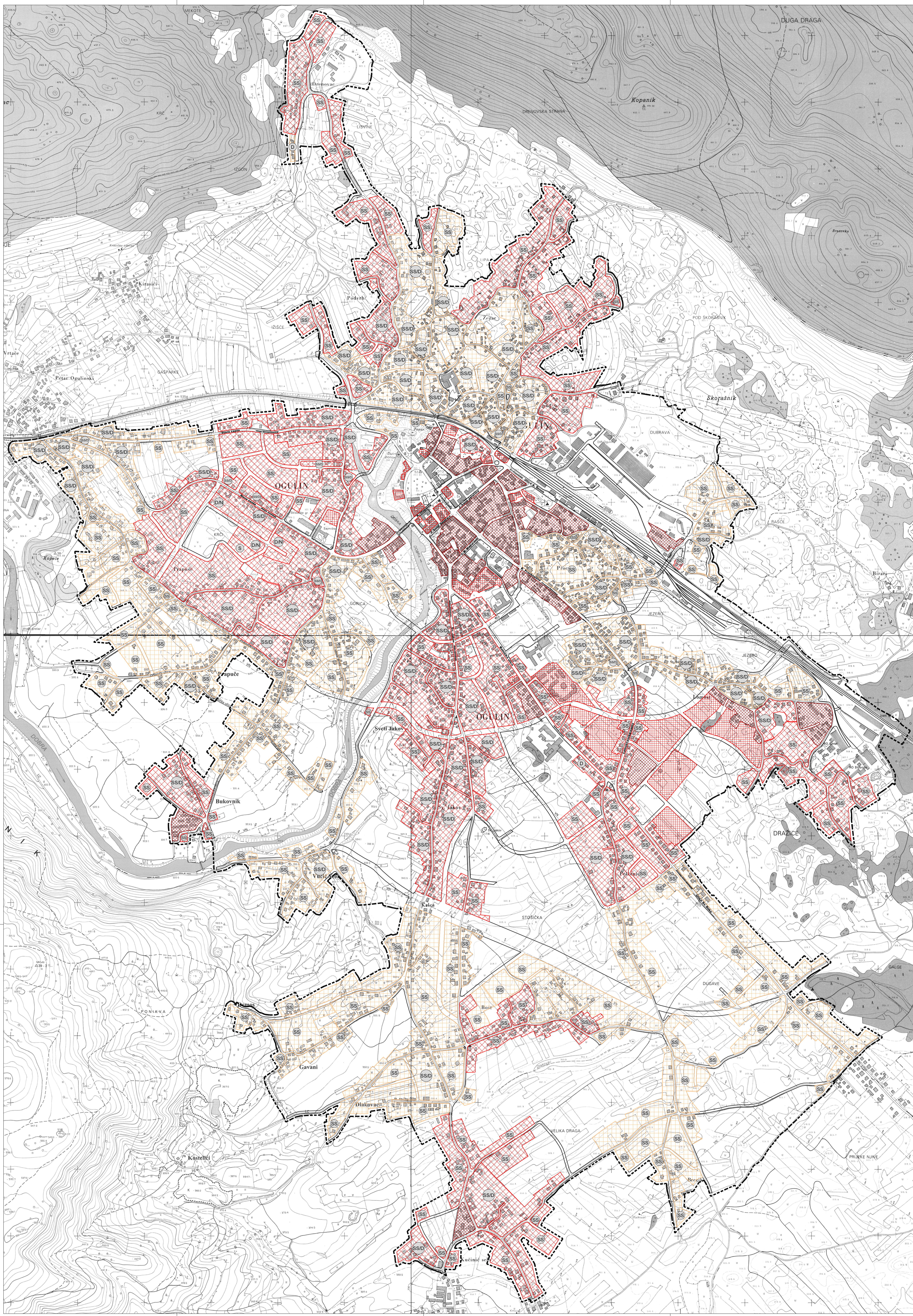

Štampovao: **ADIF** d.o.o. za arhitekturu, projektiranje, inženjering, urbanizam i prostorno planiranje
 Karlova, Lipnja 2006.

Županija: KARLOVAČKA ŽUPANIJA Jadranska obalna samostopnja: GRAD OGULIN	
Naziv prostornog plana: UPU 1 - URBANISTIČKI PLAN UREĐENJA NASELJA OGULIN Naziv kartografskog prikaza: NAČIN GRADNJE	
Broj kartografskog prikaza: 4.2.	Mjerilo kartografskog prikaza: 1 : 5 000
Program mjesta za unapređenje stanja u prostoru: "Glasnik Karlovačke županije" broj 25/05 Oblika predstavljanja: "Glasnik Karlovačke županije", broj 29/08	
Javna rasprava (datum i oblik): "Večernji list", 22. rujna 2007.g. Datum i oblik: 01. listopada 2007.g. - 31. listopada 2007.g.	
Pečat tijela odgovornog za provođenje javne rasprave: M.P. Odgovorna osoba: Slavica Zubčić, dipl.ing.arh.	
Pečat pravne osobe koja je izradila plan: M.P. Odgovorna osoba: Vladimir Petrović, dipl.ing.arh.	
Koordinatni plan: Brankica Petrović, dipl.ing.arh. Štampovao: Brankica Petrović, dipl.ing.arh. Vladimir Petrović, dipl.ing.arh. Katarina Hajdinić, dipl.ing.arh.	
Pečat prestativnog tijela: M.P. Prestativnik: Jure Turković, dipl.ing.	
Izotvornost ovog prostornog plana s izvornikom: ime, prezime i potpis Pečat nadležnog tijela: M.P.	