





PROMETNA, ULIČNA I KOMUNALNA INFRASTRUKTURNA MREŽA  
2.B.TELEKOMUNIKACIJE

APE

TUMAČ ZNAKOVA

-  GRANICA OBUHVATA
- TELEKOMUNIKACIJE**
-  MAGISTRALNI VODOVI I KANALI
-  KORISNIČKI I SPOJNI VODOVI I KANALI
-  KORISNIČKI I SPOJNI VODOVI I KANALI - planirano

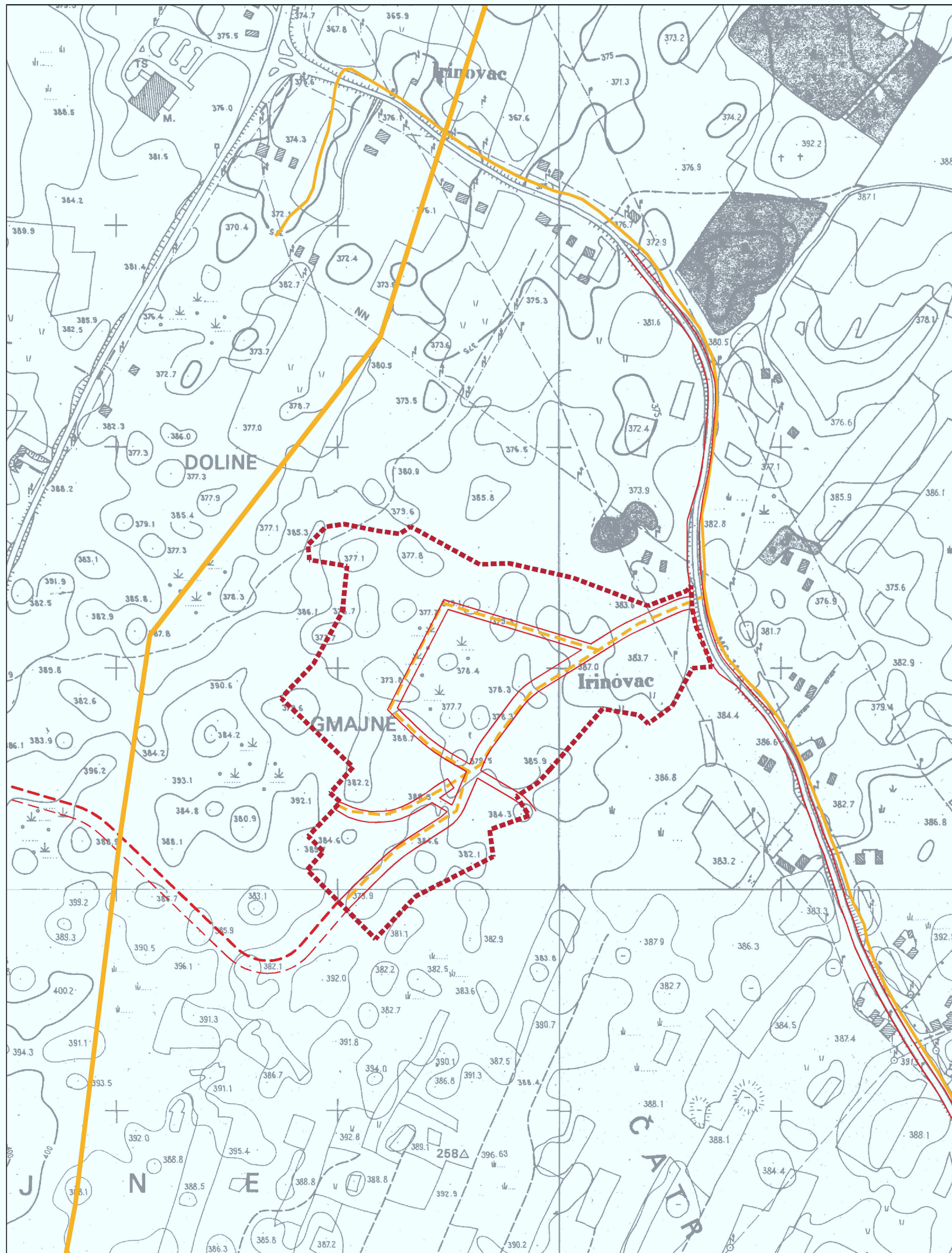

MJ. 1:5000



Županija <b>KARLOVAČKA</b>	Općina <b>RAKOVICA</b>	Program mjera za unapređenje stanja u prostoru (službeno glasilo):	Odlnka predstavničkog tijela o donošenju plana (službeno glasilo):
Naziv prostornog plana: <b>UPU POSLOVNE ZONE GRABOVAC - IRINOVAC</b>		Službeni glasnik Karlovačke županije br.18/2006	Službeni glasnik Karlovačke županije br.09/2008
Naziv kartografskog prikaza: <b>TELEKOMUNIKACIJE</b>		Javna rasprava (datum objave):	Javni uvid odniz:
Broj kartografskog prikaza: <b>2B</b>		Mjesečno kartografskog prikaza: <b>1:5000</b>	od: 26.06.2007. do: 06.08.2007.
Pravna osoba/tijelo koje je izradilo plan: APE d.o.o. za arhitekturu, planiranje i ostale poslovne djelatnosti Dinarska 39, 10000 Zagreb, tel/fax. 01/309-7572, 301-1427		Počet tijela odgovornog za provođenje javne rasprave:	Odgovorna osoba za provođenje javne rasprave:
Počet pravne osobe/tijela koje je izradilo plan:		FRANJO FRANJKOVIĆ, Načelnik općine	
Odgovorna osoba: <b>MIRELA ČORDAŠ, dipl.ing.arh.</b>		Suglasnost nadležnog na plan: Zaključak načelnika općine Rakovica (Klasa: 350-02/08-01/01 URBROJ: 2133/16-08-6 od 25.03.2008.)	
Koordinator plana: <b>SANDRA JAKOPEC, dipl.ing.arh.</b>		Mišljenje Hrvatske vode (Klasa: 350-02/06-01/000053, URBROJ: 374-21-1-08-8 od 20.03.2008.	
Strojni tim u izradi plana: <b>MIRELA ČORDAŠ, dipl.ing.arh.</b> <b>ESTERA GOBAC-TRNINIĆ, dipl.ing.biol.</b> <b>LOREDANA FRANKOVIĆ, dipl.ing.građ.</b> <b>IVAN HORVATIĆ, dipl.ing.stroj.</b> <b>IVANA PANCIROV, dipl.ing.arh.</b>		Projednik predstavničkog tijela: NIKOLA MAGDIĆ, dipl.ing.šum.	Intovjetnost ovog prostornog plana s izvornikom izvjava:  Počet nadležnog tijela
Iva PEJIĆ		Počet predstavničkog tijela	

OPĆINA RAKOVICA, UPU POSLOVNE ZONE GRABOVAC - IRINOVAC